

จาก 1 Control Union Malaysia Sdn Bhd,
B-3-1, Block B, Prima Avenue Klang,
Jalan Kota/KS1,
41000 Klang, Selangor,
Malaysia

เรื่อง ประกาศสาธารณะของการรับรองครั้งแรกของ วิชาสหกิจชุมชนปาล์มแปลงใหญ่อย่างยั่งยืนปาล์มดีศรีนคร
วันที่ 1 14-09-2564

เรียน คุณผู้ชาย / คุณผู้หญิง,

วิชาสหกิจชุมชนปาล์มแปลงใหญ่อย่างยั่งยืนปาล์มดีศรีนคร, กลุ่มเกษตรกรรายย่อยในประเทศไทย, ได้สมัครกับ Control Union Malaysia Sdn Bhd เพื่อดำเนินการขอการรับรองครั้งแรกตามมาตรฐาน RSPO INDEPENDENT SMALLHOLDER STANDARD For the Production of Sustainable Palm Oil 2019, ที่รับรองโดยคณะกรรมการ RSPO เมื่อวันที่ 6 พฤศจิกายน 2562 เกี่ยวกับการผลิตน้ำมันปาล์มของพวกเขา

การรับรองเบื้องต้นมีกำหนดจะเริ่มในวันที่ 25 ตุลาคม พ.ศ. 2564 และจะแล้วเสร็จในวันที่ 29 ตุลาคม พ.ศ. 2564

ผู้สมัคร	วิสาหกิจชุมชนปาล์มแปลงใหญ่อย่างยั่งยืนปาล์มคีรีนคร
----------	----------------------------------------------------

รายละเอียดการติดต่อ	คุณธนาภรณ์ สุพล ผู้จัดการกลุ่ม 112/1 หมู่ที่ 1 ตำบลทรายขาว อำเภอหัวไทร จังหวัดนครศรีธรรมราช 80170 ประเทศไทย +66 08 3089 9981 thanakansuphon5785@gmail.com
ชื่อผู้จัดการกลุ่มเกษตรกรรายย่อย	คุณธนาภรณ์ สุพล
หมายเลขสมาชิก RSPO	1-0311-21-000-00
หมายเลข RSPO PalmTrace	RSPO_PO1000013025
รูปแบบห่วงโซ่อุปทาน	IP
ระยะขั้นตอนของกลุ่มเกษตรกรรายย่อย	Eligibility <input type="checkbox"/> MS A <input type="checkbox"/> MS B <input checked="" type="checkbox"/>
Any NPP Submission?	YES <input type="checkbox"/> NO <input checked="" type="checkbox"/>
NPP Status	NPP not applicable
Are there any RaCP?	YES <input type="checkbox"/> NO <input checked="" type="checkbox"/>
RaCP Status	No RaCP. RSPO have confirmed zero land liability.

ข้อมูล โดยย่อเกี่ยวกับผู้สมัคร	วิสาหกิจชุมชนปาล์มแปลงใหญ่อย่างยั่งยืนปาล์มคีรีนคร ก่อตั้งขึ้นโดยเกษตรกรรายย่อยผู้ปลูกปาล์มน้ำมัน ซึ่งส่วนใหญ่ตั้งอยู่ในจังหวัดนครศรีธรรมราชและสงขลา เพื่อให้เป็นไปตามเจตนารมณ์และวัตถุประสงค์ของ RSPO และสมาชิกในกลุ่ม ขณะนี้กลุ่มได้รับการสนับสนุนจากโรงงานปาล์มคีรีนครซึ่งเป็นโรงงานสกัดน้ำมันปาล์มอิสระ ซึ่งโรงสกัดน้ำมันปาล์มสนับสนุนไม่เพียงแต่ความช่วยเหลือทางการเงินเท่านั้น แต่ยังรวมถึงทรัพยากรที่สามารถขับเคลื่อนให้บรรลุข้อกำหนด RSPO ได้ แต่การจัดการและการตัดสินใจยังคงเป็นของสมาชิกกลุ่ม
--------------------------------	---------------------------------------------------------------------------------------------------------------------------------------------------------------------------------------------------------------------------------------------------------------------------------------------------------------------------------------------------------------------------------------------------------------------------------------------------------------------------------------------------------

กลุ่มเกษตรกรรายย่อยอิสระสำหรับการประเมินนี้			
ชื่อกลุ่มเกษตรกรรายย่อยอิสระ	ที่อยู่	สถานที่ตั้ง	
		ลองจิจูด (องศาเหนือ)	ละติจูด (องศาตะวันออก)
วิสาหกิจชุมชนปาล์มแปลงใหญ่อย่างยั่งยืนปาล์มคีรีนคร	112/1 หมู่ที่ 1 ตำบลทรายขาว อำเภอหัวไทร จังหวัดนครศรีธรรมราช 80170 ประเทศไทย	100°12'26.9"E	8°03'01.0"N

ฐานการจัดหาที่เกี่ยวข้องของ FFB ไปยังกลุ่ม ISH ชำต้นที่จะรวมอยู่ในการประเมินนี้							
ชื่อสมาชิก ISH	Location	GPS reference		สรุปพื้นที่ (Ha)		ประมาณการผลผลิต FFB รายปี (ตัน)	วันที่เข้าร่วมกลุ่ม
	ที่อยู่	ลองจิจูด (องศาเหนือ)	ละติจูด (องศาตะวันออก)	ทั้งหมด	ให้ผลผลิต		
Mr.Cheeb Chouykerd	อ.หัวไทร จ.นครศรีธรรมราช	100.2187801	8.047225024	2.23	2.23	48	29/3/2017
Mr.Wilat Meehin	อ.หัวไทร จ.นครศรีธรรมราช	100.2250445	8.023203918	3.65	3.65	78	29 มี.ค.2560
Mr.Paiboon Phangbun	อ.หัวไทร จ.นครศรีธรรมราช	100.1807156	8.106709825	1.7	1.7	36	29 มี.ค.2560
Mr.Visit Khongkim	อ.หัวไทร จ.นครศรีธรรมราช	100.2012408	8.037184584	1.55	1.55	33	29 มี.ค.2560
Mrs.Daeng Seesukkaew	อ.หัวไทร จ.นครศรีธรรมราช	100.2128964	8.053534947	1.53	1.53	33	29 มี.ค.2560
Mrs.Anurat Plodthong	อ.หัวไทร จ.นครศรีธรรมราช	100.2079777	8.036199459	3.21	3.21	69	29 มี.ค.2560
Miss Suporn tip Nunchookun	อ.หัวไทร จ.นครศรีธรรมราช	100.2427619	8.058724977	2.35	2.35	50	29 มี.ค.2560
Mr.Dungkaew Prapat	อ.หัวไทร จ.นครศรีธรรมราช	100.2318881	8.026736865	3.23	3.23	69	29 มี.ค.2560
Mrs.Vijit Sinma	อ.หัวไทร จ.นครศรีธรรมราช	100.2190442	8.046474909	6.97	6.97	149	29 มี.ค.2560
Miss.Jiraporn Chuduang	อ.หัวไทร จ.นครศรีธรรมราช	100.2286852	8.036048428	0.71	0.71	15	29 มี.ค.2560
Mr.Daeng Kaewkla	อ.หัวไทร จ.นครศรีธรรมราช	100.2239378	8.067164298	8.1	8.1	173	29 มี.ค.2560
Mr.Lak Jansud	อ.หัวไทร จ.นครศรีธรรมราช	100.1966272	8.033581239	1.36	1.36	29	29 มี.ค.2560
Mr.Surin Sukkaew	อ.หัวไทร จ.นครศรีธรรมราช	100.2232915	8.04159154	1.93	1.93	41	29 มี.ค.2560
Mr.Wanchai Kaewnoen	อ.หัวไทร จ.นครศรีธรรมราช	100.2334562	8.0339774	2.57	2.57	55	29 มี.ค.2560
Miss.Sayan Meesen	อ.หัวไทร จ.นครศรีธรรมราช	100.2313883	8.044626667	1.33	1.33	28	29 มี.ค.2560
Mrs.Nonglak Lanphet	อ.หัวไทร จ.นครศรีธรรมราช	100.2244024	8.041540311	1.53	1.53	33	29 มี.ค.2560
Mrs.Duangduan Khongkham	อ.หัวไทร จ.นครศรีธรรมราช	100.2253404	8.040401434	1.08	1.08	23	29 มี.ค.2560
Mrs.Laoong Treeratruedee	อ.หัวไทร จ.นครศรีธรรมราช	100.2262584	8.058768058	0.78	0.78	17	29 มี.ค.2560

ฐานการจัดหาที่เกี่ยวข้องของ FFB ไปยังกลุ่ม ISH ช้างต้นที่จะรวมอยู่ในการประเมินนี้							
ชื่อสมาชิก ISH	Location	GPS reference		สรุปพื้นที่ (Ha)		ประมาณการผลผลิต FFB รายปี (ตัน)	วันที่เข้าร่วมกลุ่ม
	ที่อยู่	ลองจิจูด (องศาเหนือ)	ละติจูด (องศาตะวันออก)	ทั้งหมด	ให้ผลผลิต		
Miss.Nanticha Chaichim	อ.หัวไทร จ.นครศรีธรรมราช	100.227547	8.022266317	0.57	0.57	12	29 มี.ค.2560
Mr.Panyapat Naowakhoakson	อ.หัวไทร จ.นครศรีธรรมราช	100.2224009	8.061476388	0.74	0.74	16	29 มี.ค.2560
Mrs.Sriwarin Sisara	อ.หัวไทร จ.นครศรีธรรมราช	100.2252792	8.063984148	0.99	0.99	21	29 มี.ค.2560
Mr.Wirot Ruaengrak	อ.หัวไทร จ.นครศรีธรรมราช	100.2181313	8.026749847	1.93	1.93	41	29 มี.ค.2560
Mr.Kraingsak Thongkaewjan	อ.หัวไทร จ.นครศรีธรรมราช	100.2125103	8.05190775	0.25	0.25	5	29 มี.ค.2560
Mr.Wichan Saeham	อ.หัวไทร จ.นครศรีธรรมราช	100.2246495	8.058811866	2.36	2.36	50	29 มี.ค.2560
Mrs.Lamay Sengtan	อ.หัวไทร จ.นครศรีธรรมราช	100.231807	8.04956174	1.27	1.27	27	29 มี.ค.2560
Mr.Bunlue Tansom	อ.หัวไทร จ.นครศรีธรรมราช	100.2162858	8.056117278	1.19	1.19	25	29 มี.ค.2560
Mr.Sompong Kumsuk	อ.หัวไทร จ.นครศรีธรรมราช	100.2173054	8.055465489	0.8	0.8	17	29 มี.ค.2560
Mrs.Arom Nooparn	อ.หัวไทร จ.นครศรีธรรมราช	100.2252403	8.056461074	2.17	2.17	46	29 มี.ค.2560
Mr.Sutad Duangchan	อ.หัวไทร จ.นครศรีธรรมราช	100.2271493	8.05250002	1.04	1.04	22	29 มี.ค.2560
Mr.Wira Chusang	อ.หัวไทร จ.นครศรีธรรมราช	100.230805	8.056523796	2.06	2.06	44	29 มี.ค.2560
Mrs.Ampai Maneechot	อ.หัวไทร จ.นครศรีธรรมราช	100.2303892	8.05321081	0.98	0.98	21	29 มี.ค.2560
Mr.Preecha Boonthongkaew	อ.หัวไทร จ.นครศรีธรรมราช	100.228599	8.049940958	0.93	0.93	20	29 มี.ค.2560
Mrs.Natnicha Preakpan	อ.หัวไทร จ.นครศรีธรรมราช	100.244882	8.062796178	16.82	16.82	360	29 มี.ค.2560
Mrs.Arporn Putthabua	อ.หัวไทร จ.นครศรีธรรมราช	100.229524	8.052822515	1.08	1.08	23	29 มี.ค.2560
Mr.Watcharapong Kongkeaw	อ.หัวไทร จ.นครศรีธรรมราช	100.2280104	8.057980217	3.88	3.88	83	29 มี.ค.2560
Mr.Sutum Kaewrueang	อ.หัวไทร จ.นครศรีธรรมราช	100.232517	8.073345879	5.55	5.55	119	29 มี.ค.2560

ฐานการจัดหาที่เกี่ยวข้องของ FFB ไปยังกลุ่ม ISH ช้างต้นที่จะรวมอยู่ในการประเมินนี้							
ชื่อสมาชิก ISH	Location	GPS reference		สรุปพื้นที่ (Ha)		ประมาณการผลิต FFB รายปี (ตัน)	วันที่เข้าร่วมกลุ่ม
	ที่อยู่	ลองจิจูด (องศาเหนือ)	ละติจูด (องศาตะวันออก)	ทั้งหมด	ให้ผลผลิต		
Mr.Winai Wangsud	อ.หัวไทร จ.นครศรีธรรมราช	100.2212428	8.057222163	5.94	5.94	127	29 มี.ค.2560
Mr.Jatuporn Janthep	อ.หัวไทร จ.นครศรีธรรมราช	100.2322027	8.048320159	4.73	4.73	101	29 มี.ค.2560
Mr.Somgate Khunbunjan	อ.หัวไทร จ.นครศรีธรรมราช	100.2299826	8.055874307	2.2	2.2	47	29 มี.ค.2560
Mrs.Jaruvan Chaisriariyakul	อ.หัวไทร จ.นครศรีธรรมราช	100.226522	8.056385108	0.44	0.44	9	29 มี.ค.2560
Mr.Kriengsak Petcharat	อ.หัวไทร จ.นครศรีธรรมราช	100.22832	8.044922953	2.74	2.74	59	29 มี.ค.2560
Mr.Prajoub Sangkong	อ.หัวไทร จ.นครศรีธรรมราช	100.2314669	8.070589437	2.12	2.12	45	29 มี.ค.2560
Mr.Somjai Suwanchaisri	อ.หัวไทร จ.นครศรีธรรมราช	100.2296214	8.057970803	1.6	1.6	34	29 มี.ค.2560
Miss.Thitinan Chancharon	อ.หัวไทร จ.นครศรีธรรมราช	100.2276719	8.053039909	1.75	1.75	37	29 มี.ค.2560
Mr.Pichai Wangsud	อ.หัวไทร จ.นครศรีธรรมราช	100.2235	8.060587205	0.57	0.57	12	29 มี.ค.2560
Mrs.Sunee Thipkonglas	อ.หัวไทร จ.นครศรีธรรมราช	100.2281836	8.059464069	1.54	1.54	33	29 มี.ค.2560
Mr.Supap Kaewrueang	อ.หัวไทร จ.นครศรีธรรมราช	100.2358375	8.064284029	2.32	2.32	50	29 มี.ค.2560
Mrs.Jamnian Hittakomate	อ.หัวไทร จ.นครศรีธรรมราช	100.219649	8.050481911	0.61	0.61	13	29 มี.ค.2560
Mr.Narong Phetthong	อ.หัวไทร จ.นครศรีธรรมราช	100.2298848	8.04674425	2.73	2.73	58	29 มี.ค.2560
Mr.Niras Saikaew	อ.หัวไทร จ.นครศรีธรรมราช	100.2263916	8.077936623	1.29	1.29	28	29 มี.ค.2560
Mrs.Laaiad Chaisriariyakul	อ.หัวไทร จ.นครศรีธรรมราช	100.227937	8.05635558	1.11	1.11	24	29 มี.ค.2560
Mr.Kantaphon Phetcharat	อ.หัวไทร จ.นครศรีธรรมราช	100.2278856	8.055640586	4.3	4.3	92	29 มี.ค.2560
Miss.Jirada Janmai	อ.หัวไทร จ.นครศรีธรรมราช	100.2219757	8.068477665	0.81	0.81	17	29 มี.ค.2560
Mrs.Srisuda Suksawat	อ.หัวไทร จ.นครศรีธรรมราช	100.2305098	8.07004143	1.05	1.05	22	29 มี.ค.2560

ฐานการจัดหาที่เกี่ยวข้องของ FFB ไปยังกลุ่ม ISH ชำต้นที่จะรวมอยู่ในการประเมินนี้							
ชื่อสมาชิก ISH	Location	GPS reference		สรุปพื้นที่ (Ha)		ประมาณการผลิต FFB รายปี (ตัน)	วันที่เข้าร่วมกลุ่ม
	ที่อยู่	ลองจิจูด (องศาเหนือ)	ละติจูด (องศาตะวันออก)	ทั้งหมด	ให้ผลผลิต		
Mr.Pichet Meenuan	อ.หัวไทร จ.นครศรีธรรมราช	100.2439489	8.030221908	2.51	2.51	54	29 มี.ค.2560
Mrs.Hong Meesaeng	อ.หัวไทร จ.นครศรีธรรมราช	100.2287743	8.04409093	1.94	1.94	41	29 มี.ค.2560
Mrs.Tap Aiadkeaw	อ.หัวไทร จ.นครศรีธรรมราช	100.2455977	8.054517519	1.6	1.6	34	29 มี.ค.2560
Mrs.Pramot Sriharan	อ.หัวไทร จ.นครศรีธรรมราช	100.1702264	8.052531906	8.94	8.94	191	29 มี.ค.2560
Mrs.Seree Nooket	อ.หัวไทร จ.นครศรีธรรมราช	100.2078982	8.035166911	9.62	9.62	206	29 มี.ค.2560
Mr.Apsit Damchum	อ.หัวไทร จ.นครศรีธรรมราช	100.2349678	8.061317721	2.62	2.62	56	29 มี.ค.2560
Mrs.Sawan Doungthai	อ.หัวไทร จ.นครศรีธรรมราช	100.2413671	8.04892164	1.12	1.12	24	29 มี.ค.2560
Mr.Somkeat Sukkea	อ.หัวไทร จ.นครศรีธรรมราช	100.2353912	8.060245486	0.8	0.8	17	29 มี.ค.2560
Mr.Chayanan Janthongkaew	อ.หัวไทร จ.นครศรีธรรมราช	100.2492864	8.038031097	3.04	3.04	65	29 มี.ค.2560
Mr.Harat Wanna	อ.หัวไทร จ.นครศรีธรรมราช	100.2491163	8.048986201	1.6	1.6	34	29 มี.ค.2560
Mrs.Wimon Thongpandee	อ.หัวไทร จ.นครศรีธรรมราช	100.2443563	8.05736328	4.29	4.29	92	29 มี.ค.2560
Mrs.Noowad Banjongdad	อ.หัวไทร จ.นครศรีธรรมราช	100.2480884	8.055580108	1.62	1.62	35	29 มี.ค.2560
Mr.Prasoet Damcharoensak	อ.หัวไทร จ.นครศรีธรรมราช	100.2594216	8.046883072	2.99	2.99	64	29 มี.ค.2560
Mrs.Prane Panmee	อ.หัวไทร จ.นครศรีธรรมราช	100.2571688	8.047980259	0.96	0.96	21	29 มี.ค.2560
Mrs.Supap Raengsang	อ.หัวไทร จ.นครศรีธรรมราช	100.2588496	8.041120636	4.13	4.13	88	29 มี.ค.2560
Mr.Jongdee Choosang	อ.หัวไทร จ.นครศรีธรรมราช	100.2510623	8.053089062	0.83	0.83	18	29 มี.ค.2560
Mr.Anusorn Artthong	อ.หัวไทร จ.นครศรีธรรมราช	100.2291137	7.945877449	1.89	1.89	40	29 มี.ค.2560
Mr.Kittisak Ketchum	อ.หัวไทร จ.นครศรีธรรมราช	100.2173747	8.021010086	2.5	2.5	53	29 มี.ค.2560

ฐานการจัดหาที่เกี่ยวข้องของ FFB ไปยังกลุ่ม ISH ข้างต้นที่จะรวมอยู่ในการประเมินนี้							
ชื่อสมาชิก ISH	Location	GPS reference		สรุปพื้นที่ (Ha)		ประมาณการผลิต FFB รายปี (ตัน)	วันที่เข้าร่วมกลุ่ม
	ที่อยู่	ลองจิจูด (องศาเหนือ)	ละติจูด (องศาตะวันออก)	ทั้งหมด	ให้ผลผลิต		
Mrs.Boonrean Boonthongkao	อ.หัวไทร จ.นครศรีธรรมราช	100.2179864	8.016400456	6.13	6.13	131	29 มี.ค.2560
Mrs.Junjira Raengsang	อ.หัวไทร จ.นครศรีธรรมราช	100.2182259	8.028194904	1.23	1.23	26	29 มี.ค.2560
Mr.Prapach Paimpak	อ.หัวไทร จ.นครศรีธรรมราช	100.2378505	8.082474815	1.5	1.5	32	29 มี.ค.2560
Mrs.Chaluai Rosthip	อ.หัวไทร จ.นครศรีธรรมราช	100.2167863	8.02617824	2.28	2.28	49	29 มี.ค.2560
Mrs.Kantisa Rattanakrajang	อ.หัวไทร จ.นครศรีธรรมราช	100.2084089	8.037466586	30.71	30.71	657	29 มี.ค.2560
Miss.Pakamas Rukpetchana	อ.หัวไทร จ.นครศรีธรรมราช	100.2194988	8.017866864	6.15	6.15	131	29 มี.ค.2560
Mr.Prasoet Suwanburee	อ.หัวไทร จ.นครศรีธรรมราช	100.2184643	8.030810005	4.56	4.56	97	29 มี.ค.2560
Miss.Saowaluk Suwanburee	อ.หัวไทร จ.นครศรีธรรมราช	100.2203225	8.025239163	1.57	1.57	34	29 มี.ค.2560
Mrs.Amnuay Janchuayna	อ.หัวไทร จ.นครศรีธรรมราช	100.223383	8.023998834	2.44	2.44	52	29 มี.ค.2560
Mr.Jamlong Buathong	อ.หัวไทร จ.นครศรีธรรมราช	100.2208667	8.031966256	1.95	1.95	42	29 มี.ค.2560
Mrs.Jintana Jakranot	อ.หัวไทร จ.นครศรีธรรมราช	100.2301348	8.026904706	3.71	3.71	79	29 มี.ค.2560
Mr.Tammarong Thongdam	อ.หัวไทร จ.นครศรีธรรมราช	100.2177994	8.044041569	2.58	2.58	55	29 มี.ค.2560
Miss.Thidapa Saykliang	อ.หัวไทร จ.นครศรีธรรมราช	100.2241989	8.038431093	1.28	1.28	27	29 มี.ค.2560
Mr.Thussanai Jantongon	อ.หัวไทร จ.นครศรีธรรมราช	100.2359759	8.021422576	3.91	3.91	84	29 มี.ค.2560
Mr.Surasak Damdougrom	อ.หัวไทร จ.นครศรีธรรมราช	100.2473304	8.037930452	1.99	1.99	43	29 มี.ค.2560
Miss.Chotipat Tepkeaw	อ.หัวไทร จ.นครศรีธรรมราช	100.2260292	8.022998856	2.09	2.09	45	29 มี.ค.2560
Mrs.Jamnoon Songnoo	อ.หัวไทร จ.นครศรีธรรมราช	100.2371709	8.022800093	1.29	1.29	28	29 มี.ค.2560
Mr.Phirawit Wangpat	อ.หัวไทร จ.นครศรีธรรมราช	100.240869	8.013157979	1.84	1.84	39	29 มี.ค.2560

ฐานการจัดหาที่เกี่ยวข้องของ FFB ไปยังกลุ่ม ISH ชำต้นที่จะรวมอยู่ในการประเมินนี้							
ชื่อสมาชิก ISH	Location	GPS reference		สรุปพื้นที่ (Ha)		ประมาณการผลิต FFB รายปี (ตัน)	วันที่เข้าร่วมกลุ่ม
	ที่อยู่	ลองจิจูด (องศาเหนือ)	ละติจูด (องศาตะวันออก)	ทั้งหมด	ให้ผลผลิต		
Mr.Sod Jansud	อ.หัวไทร จ.นครศรีธรรมราช	100.2297775	8.014373425	2.06	2.06	44	29 มี.ค.2560
Mrs.Nooklin Keawsuk	อ.หัวไทร จ.นครศรีธรรมราช	100.2311744	8.027268261	3.68	3.68	79	29 มี.ค.2560
Mr.Anek Janthongon	อ.หัวไทร จ.นครศรีธรรมราช	100.2323137	8.030549781	2.31	2.31	49	29 มี.ค.2560
Mr.Supakrit Janthongon	อ.หัวไทร จ.นครศรีธรรมราช	100.2349763	8.021781702	1.64	1.64	35	29 มี.ค.2560
Mrs.Charuai Koedkhiao	อ.หัวไทร จ.นครศรีธรรมราช	100.2408855	8.016518431	3.4	3.4	73	29 มี.ค.2560
Miss.Rungnapa Nuthongkeaw	อ.หัวไทร จ.นครศรีธรรมราช	100.241776	8.02094928	1.05	1.05	22	29 มี.ค.2560
Mr.Kasem Chumkeaw	อ.หัวไทร จ.นครศรีธรรมราช	100.2285621	8.014414172	3.66	3.66	78	29 มี.ค.2560
Mrs.Saowanee Thongdee	อ.หัวไทร จ.นครศรีธรรมราช	100.2482317	8.062467875	1.74	1.74	37	29 มี.ค.2560
Mr.Chun Chapu	อ.หัวไทร จ.นครศรีธรรมราช	100.2544783	8.058789298	2.21	2.21	47	29 มี.ค.2560
Mrs.Wanlapa Kheawbom	อ.หัวไทร จ.นครศรีธรรมราช	100.2502085	8.065352852	1.9	1.9	41	29 มี.ค.2560
Mr.Wuttisak Songkaew	อ.หัวไทร จ.นครศรีธรรมราช	100.2451577	8.074815787	1.05	1.05	22	29 มี.ค.2560
Mr.Chukiat Pinyojit	อ.หัวไทร จ.นครศรีธรรมราช	100.2003898	8.018151512	40.48	40.48	865	29 มี.ค.2560
Mr.Chareon Tiravongsaroj	อ.หัวไทร จ.นครศรีธรรมราช	100.2042857	8.019360603	48.43	48.43	1,035	29 มี.ค.2560
Mrs.Kanha Kaesanon	อ.หัวไทร จ.นครศรีธรรมราช	100.2220472	8.014803797	3.05	3.05	65	29 มี.ค.2560
Mr.Choung Nookat	อ.หัวไทร จ.นครศรีธรรมราช	100.2196086	8.008402231	1.28	1.28	27	29 มี.ค.2560
Mrs.Chim Noothong	อ.หัวไทร จ.นครศรีธรรมราช	100.2067498	8.007935505	1.5	1.5	32	29 มี.ค.2560
Mrs.Kanlaya Phatthong	อ.หัวไทร จ.นครศรีธรรมราช	100.2121982	8.012460759	0.84	0.84	18	29 มี.ค.2560
Mrs.Darin Sattasuk	อ.หัวไทร จ.นครศรีธรรมราช	100.2211032	8.019952343	0.86	0.86	18	29 มี.ค.2560

ฐานการจัดหาที่เกี่ยวข้องของ FFB ไปยังกลุ่ม ISH ช้างต้นที่จะรวมอยู่ในการประเมินนี้							
ชื่อสมาชิก ISH	Location	GPS reference		สรุปพื้นที่ (Ha)		ประมาณการผลิต FFB รายปี (ตัน)	วันที่เข้าร่วมกลุ่ม
	ที่อยู่	ลองจิจูด (องศาเหนือ)	ละติจูด (องศาตะวันออก)	ทั้งหมด	ให้ผลผลิต		
Mr.Kitisak Nooket	อ.หัวไทร จ.นครศรีธรรมราช	100.2209678	8.006761569	2.07	2.07	44	29 มี.ค.2560
Mr.Thongprapol Glunthong	อ.หัวไทร จ.นครศรีธรรมราช	100.1844452	8.032584204	1.62	1.62	35	29 มี.ค.2560
Mr.Bunmee Puapan	อ.หัวไทร จ.นครศรีธรรมราช	100.20999	8.03041053	2.77	2.77	59	29 มี.ค.2560
Mrs.Siriwan Janmai	อ.หัวไทร จ.นครศรีธรรมราช	100.2384015	8.037919383	4.16	4.16	89	29 มี.ค.2560
Mrs.Laong Nooeiad	อ.หัวไทร จ.นครศรีธรรมราช	100.23819	8.036987301	5.01	5.01	107	29 มี.ค.2560
Mrs.Lap Chauybuncho	อ.หัวไทร จ.นครศรีธรรมราช	100.2375679	8.038400996	3.59	3.59	77	29 มี.ค.2560
Mrs.Nongyao Buntongkao	อ.หัวไทร จ.นครศรีธรรมราช	100.2420512	8.032400209	11.29	11.29	241	29 มี.ค.2560
Mr.Surachai Nuanpan	อ.หัวไทร จ.นครศรีธรรมราช	100.2386615	8.024757354	1.83	1.83	39	29 มี.ค.2560
Mr.Manoon Saengpan	อ.หัวไทร จ.นครศรีธรรมราช	100.2286006	8.030028143	1.39	1.39	30	29 มี.ค.2560
Mr.Jareerat Yoyyangthong	อ.หัวไทร จ.นครศรีธรรมราช	100.2337	8.039879493	8.06	8.06	172	29 มี.ค.2560
Mr.Vichian Panmee	อ.หัวไทร จ.นครศรีธรรมราช	100.2361013	8.040850635	4.68	4.68	100	29 มี.ค.2560
Miss.Somsung Sungsuwan	อ.หัวไทร จ.นครศรีธรรมราช	100.2395422	8.026064971	4.06	4.06	87	29 มี.ค.2560
Mr.Jatupon Jarkranod	อ.หัวไทร จ.นครศรีธรรมราช	100.2334932	8.041718018	6.05	6.05	129	29 มี.ค.2560
Mrs.Wilai Silaprom	อ.หัวไทร จ.นครศรีธรรมราช	100.2350352	8.046841512	3.46	3.46	74	29 มี.ค.2560
Miss.Phussadee Buntongkaw	อ.หัวไทร จ.นครศรีธรรมราช	100.2389326	8.023184846	1.99	1.99	43	29 มี.ค.2560
Mr.Manop Damduangrom	อ.หัวไทร จ.นครศรีธรรมราช	100.225776	8.041199175	2.89	2.89	62	29 มี.ค.2560
Mrs.Kamolman Jantongon	อ.หัวไทร จ.นครศรีธรรมราช	100.2517824	8.024218329	1.89	1.89	40	29 มี.ค.2560
Mrs.Jarek Kongsri	อ.หัวไทร จ.นครศรีธรรมราช	100.2522184	8.02845668	2.88	2.88	62	29 มี.ค.2560

ฐานการจัดหาที่เกี่ยวข้องของ FFB ไปยังกลุ่ม ISH ชำนาญที่จะรวมอยู่ในการประเมินนี้							
ชื่อสมาชิก ISH	Location	GPS reference		สรุปพื้นที่ (Ha)		ประมาณการผลผลิต FFB รายปี (ตัน)	วันที่เข้าร่วมกลุ่ม
	ที่อยู่	ลองจิจูด (องศาเหนือ)	ละติจูด (องศาตะวันออก)	ทั้งหมด	ให้ผลผลิต		
Mr.Supap Srikwankaew	อ.หัวไทร จ.นครศรีธรรมราช	100.2559905	8.036322242	2.1	2.1	45	29 มี.ค.2560
Miss.Wesarat Romwilas	อ.หัวไทร จ.นครศรีธรรมราช	100.2494632	8.019669042	0.8	0.8	17	29 มี.ค.2560
Mr.Kasem Kaewmee	อ.หัวไทร จ.นครศรีธรรมราช	100.2528861	8.036884764	0.84	0.84	18	29 มี.ค.2560
Mr.Sarawut Rattanawongkhae	อ.หัวไทร จ.นครศรีธรรมราช	100.2558842	8.030948163	0.83	0.83	18	29 มี.ค.2560
Mr.Wijit Buajum	อ.หัวไทร จ.นครศรีธรรมราช	100.2608254	8.029696026	0.51	0.51	11	29 มี.ค.2560
Mr.Roon Pattanaburee	อ.หัวไทร จ.นครศรีธรรมราช	100.2558808	8.034315459	1.39	1.39	30	29 มี.ค.2560
Mrs.Jaran Ruangrak	อ.หัวไทร จ.นครศรีธรรมราช	100.2315701	8.068154495	1.71	1.71	37	29 มี.ค.2560
Mr.Chayanan Duklong	อ.หัวไทร จ.นครศรีธรรมราช	100.2505507	8.03503848	4.9	4.9	105	29 มี.ค.2560
Mr.Suntorn Rodnau	อ.หัวไทร จ.นครศรีธรรมราช	100.2584549	8.033063679	0.96	0.96	21	29 มี.ค.2560
Mr.Bab Meehin	อ.หัวไทร จ.นครศรีธรรมราช	100.2601932	8.030079527	2.17	2.17	46	29 มี.ค.2560
Mr.Sawat Sritongs	อ.หัวไทร จ.นครศรีธรรมราช	100.2523086	8.019946882	1.17	1.17	25	29 มี.ค.2560
Mr.Suphap Chanthongon	อ.หัวไทร จ.นครศรีธรรมราช	100.2542282	8.016652892	1.87	1.87	40	29 มี.ค.2560
Mr.Sutad Sittichai	อ.หัวไทร จ.นครศรีธรรมราช	100.2543119	8.022218642	1.69	1.69	36	29 มี.ค.2560
Mrs.Prane Naemjan	อ.หัวไทร จ.นครศรีธรรมราช	100.2515588	8.019702769	0.64	0.64	14	29 มี.ค.2560
Mrs.Rungtiwa Maijul	อ.หัวไทร จ.นครศรีธรรมราช	100.25507	8.024255823	3.33	3.33	71	29 มี.ค.2560
Mrs.Niyom Kongchoo	อ.หัวไทร จ.นครศรีธรรมราช	100.2490909	8.024365929	0.48	0.48	10	29 มี.ค.2560
Mrs.Virat Boonkongthong	อ.หัวไทร จ.นครศรีธรรมราช	100.2540978	8.035940713	1.6	1.6	34	29 มี.ค.2560
Mr.Wan Aeadeaw	อ.หัวไทร จ.นครศรีธรรมราช	100.2537578	8.017580247	1.24	1.24	27	29 มี.ค.2560

ฐานการจัดหาที่เกี่ยวข้องของ FFB ไปยังกลุ่ม ISH ชำคันที่จะรวมอยู่ในการประเมินนี้							
ชื่อสมาชิก ISH	Location	GPS reference		สรุปพื้นที่ (Ha)		ประมาณการผลิต FFB รายปี (ตัน)	วันที่เข้าร่วมกลุ่ม
	ที่อยู่	ลองจิจูด (องศาเหนือ)	ละติจูด (องศาตะวันออก)	ทั้งหมด	ให้ผลผลิต		
Miss.Thanakan Suphon	อ.หัวไทร จ.นครศรีธรรมราช	100.2527154	8.025046516	0.34	0.34	7	29 มี.ค.2560
Mr.Maitree Jansud	อ.หัวไทร จ.นครศรีธรรมราช	100.1936601	8.032489358	7.29	7.29	156	29 มี.ค.2560
Miss.Lalada Sangthew	อ.หัวไทร จ.นครศรีธรรมราช	100.2147213	8.02910347	1.26	1.26	27	29 มี.ค.2560
Mrs.Thawin Thongpandee	อ.หัวไทร จ.นครศรีธรรมราช	100.1938056	8.030987236	2.33	2.33	50	29 มี.ค.2560
Mrs.Nongnapat Makthong	อ.หัวไทร จ.นครศรีธรรมราช	100.1613815	8.075171894	2.9	2.9	62	29 มี.ค.2560
Mr.Samrahn Nooroon	อ.หัวไทร จ.นครศรีธรรมราช	100.2100523	8.031581724	1.32	1.32	28	29 มี.ค.2560
Mr.Sawat Damkong	อ.หัวไทร จ.นครศรีธรรมราช	100.1797017	8.043835186	9.82	9.82	210	29 มี.ค.2560
Miss.Jirawan Choofong	อ.หัวไทร จ.นครศรีธรรมราช	100.1733319	8.073599751	1.88	1.88	40	29 มี.ค.2560
Mrs.Jamnian Kraikaew	อ.หัวไทร จ.นครศรีธรรมราช	100.2750808	8.033364011	1.89	1.89	40	29 มี.ค.2560
Mr.Montian Thongkawbua	อ.หัวไทร จ.นครศรีธรรมราช	100.289028	8.00759153	6.77	6.77	145	29 มี.ค.2560
Mrs.Nongyao Eaddam	อ.หัวไทร จ.นครศรีธรรมราช	100.2432789	8.07847956	1.98	1.98	42	29 มี.ค.2560
Mr.Sompong Thongnui	อ.หัวไทร จ.นครศรีธรรมราช	100.28907	8.006599086	7.87	7.87	168	29 มี.ค.2560
Mr.Sombat Phunchan	อ.หัวไทร จ.นครศรีธรรมราช	100.2750972	8.067410045	6.22	6.22	133	29 มี.ค.2560
Mr.Chusak seangsak	อ.หัวไทร จ.นครศรีธรรมราช	100.2698341	8.072494546	2.22	2.22	47	29 มี.ค.2560
Mrs.Kanya Wilasuwan	อ.หัวไทร จ.นครศรีธรรมราช	100.204244	8.028988427	2.34	2.34	50	29 มี.ค.2560
Mrs.Piyanart Nookua	อ.หัวไทร จ.นครศรีธรรมราช	100.2891812	8.023138249	6.07	6.07	130	29 มี.ค.2560
Mr.Prakob Srijan	อ.หัวไทร จ.นครศรีธรรมราช	100.2985638	8.055146212	3.2	3.2	68	29 มี.ค.2560
Mr.Piyachat Saengsak	อ.หัวไทร จ.นครศรีธรรมราช	100.2666408	7.916995309	3.86	3.86	83	29 มี.ค.2560

ฐานการจัดหาที่เกี่ยวข้องของ FFB ไปยังกลุ่ม ISH ชำต้นที่จะรวมอยู่ในการประเมินนี้							
ชื่อสมาชิก ISH	Location	GPS reference		สรุปพื้นที่ (Ha)		ประมาณการผลิต FFB รายปี (ตัน)	วันที่เข้าร่วมกลุ่ม
	ที่อยู่	ลองจิจูด (องศาเหนือ)	ละติจูด (องศาตะวันออก)	ทั้งหมด	ให้ผลผลิต		
Mr.Peerapon Pattananukul	อ.หัวไทร จ.นครศรีธรรมราช	100.2491812	8.053734307	16.03	16.03	343	29 มี.ค.2560
Mr.Sarayut Inpang	อ.หัวไทร จ.นครศรีธรรมราช	100.2543933	8.019035983	1.05	1.05	22	29 มี.ค.2560
Miss.Somkuan Romwilas	อ.หัวไทร จ.นครศรีธรรมราช	100.2544106	8.019434585	1.07	1.07	23	29 มี.ค.2560
Mr.Monob Mueangsongsi	อ.หัวไทร จ.นครศรีธรรมราช	100.2757114	8.080763701	3.13	3.13	67	29 มี.ค.2560
Mr.Veerapong Sangjan	อ.หัวไทร จ.นครศรีธรรมราช	100.2755015	8.076223534	2.48	2.48	53	29 มี.ค.2560
Mr.Jaruay Tongyodkaew	อ.หัวไทร จ.นครศรีธรรมราช	100.133638	8.083054187	3.7	3.7	79	29 มี.ค.2560
Mr.Jaran Nookchong	อ.หัวไทร จ.นครศรีธรรมราช	100.1420709	8.006251476	12.36	12.36	264	29 มี.ค.2560
Mrs.Sujira Chuklin	อ.หัวไทร จ.นครศรีธรรมราช	100.1637871	8.101290823	1.79	1.79	38	29 มี.ค.2560
Miss.Jirathip Sarack	อ.หัวไทร จ.นครศรีธรรมราช	100.1477704	8.078642515	4.45	4.45	95	29 มี.ค.2560
Mr.Charoen Nimnual	อ.หัวไทร จ.นครศรีธรรมราช	100.1612265	8.089437854	16.11	16.11	344	29 มี.ค.2560
Mr.Tavatchai Kamunee	อ.หัวไทร จ.นครศรีธรรมราช	100.1699198	8.075622042	4.14	4.14	89	29 มี.ค.2560
Mrs.Suda Wita	อ.หัวไทร จ.นครศรีธรรมราช	100.1643722	8.071609266	6.14	6.14	131	29 มี.ค.2560
Mr.Chaiwong Keatkongkeaw	อ.หัวไทร จ.นครศรีธรรมราช	100.1457094	8.090443617	3.65	3.65	78	29 มี.ค.2560
Mr.Sunthon Iad-dam	อ.หัวไทร จ.นครศรีธรรมราช	100.1451329	7.994323011	4.85	4.85	104	29 มี.ค.2560
Mr.Montree Somjai	อ.หัวไทร จ.นครศรีธรรมราช	100.1646308	8.060818098	7.4	7.4	158	29 มี.ค.2560
Miss.Chayada Yotkaeo	อ.หัวไทร จ.นครศรีธรรมราช	100.1707775	8.050964297	4.01	4.01	86	29 มี.ค.2560
Mr.Nattapon Boonchuay	อ.หัวไทร จ.นครศรีธรรมราช	100.1741197	8.084903718	9.71	9.71	208	29 มี.ค.2560
Mr.Suphat Khongduang	อ.หัวไทร จ.นครศรีธรรมราช	100.1652102	8.079755818	4.29	4.29	92	29 มี.ค.2560

ฐานการจัดหาที่เกี่ยวข้องของ FFB ไปยังกลุ่ม ISH ข้างต้นที่จะรวมอยู่ในการประเมินนี้							
ชื่อสมาชิก ISH	Location	GPS reference		สรุปพื้นที่ (Ha)		ประมาณการผลิต FFB รายปี (ตัน)	วันที่เข้าร่วมกลุ่ม
	ที่อยู่	ลองจิจูด (องศาเหนือ)	ละติจูด (องศาตะวันออก)	ทั้งหมด	ให้ผลผลิต		
Mr.Chaloemphol Narkpetch	อ.หัวไทร จ.นครศรีธรรมราช	100.1631317	8.080452215	16.35	16.35	350	29 มี.ค.2560
Mr.Nhuang Thongphueak	อ.หัวไทร จ.นครศรีธรรมราช	100.1830848	8.092746065	0.52	0.52	11	29 มี.ค.2560
Mrs.Chaon Sarak	อ.หัวไทร จ.นครศรีธรรมราช	100.208012	8.09135344	0.86	0.86	18	29 มี.ค.2560
Mrs.Wilai Chansuwan	อ.หัวไทร จ.นครศรีธรรมราช	100.2158677	8.103504255	5.17	5.17	111	29 มี.ค.2560
Mr.Chalad Khongsipan	อ.หัวไทร จ.นครศรีธรรมราช	100.246835	8.089085577	2.92	2.92	62	29 มี.ค.2560
Mr.Sathian Nunyu	อ.หัวไทร จ.นครศรีธรรมราช	100.2291373	8.090060322	2.75	2.75	59	29 มี.ค.2560
Miss.Jarunee Yudet	อ.หัวไทร จ.นครศรีธรรมราช	100.2154394	8.091242745	1.89	1.89	40	29 มี.ค.2560
Mr.Panya Sangpankeaw	อ.หัวไทร จ.นครศรีธรรมราช	100.2190021	8.093892155	0.92	0.92	20	29 มี.ค.2560
Miss.Kwanruean Phromkerd	อ.หัวไทร จ.นครศรีธรรมราช	100.2278298	8.084966157	7.46	7.46	159	29 มี.ค.2560
Mr.Takdanai Makjan	อ.หัวไทร จ.นครศรีธรรมราช	100.23473	8.097086854	12.11	12.11	259	29 มี.ค.2560
Mr.Jirawat Saythong-in	อ.หัวไทร จ.นครศรีธรรมราช	100.209936	7.99106169	6.95	6.95	149	29 มี.ค.2560
Mrs.Pranee Saithong-in	อ.หัวไทร จ.นครศรีธรรมราช	100.2052072	7.991058038	8.95	8.95	191	29 มี.ค.2560
Mr.Manat Rodmin	อ.หัวไทร จ.นครศรีธรรมราช	100.2140755	8.006467743	6.54	6.54	140	29 มี.ค.2560
Mrs.Serm Nooplub	อ.หัวไทร จ.นครศรีธรรมราช	100.2123295	8.005031872	4	4	86	29 มี.ค.2560
Mrs.Kanjana Ruengmanee	อ.หัวไทร จ.นครศรีธรรมราช	100.1771789	7.914345935	2.68	2.68	57	29 มี.ค.2560
Mrs.Prim Ruangmanee	อ.หัวไทร จ.นครศรีธรรมราช	100.214094	8.001309563	12.24	12.24	262	29 มี.ค.2560
Mrs.Tippawan Sang-Un	อ.หัวไทร จ.นครศรีธรรมราช	100.2416789	7.978327384	6.25	6.25	134	29 มี.ค.2560
Mr.Praphan Yodkaew	อ.หัวไทร จ.นครศรีธรรมราช	100.2942258	7.998511303	3.78	3.78	81	29 มี.ค.2560

ฐานการจัดหาที่เกี่ยวข้องของ FFB ไปยังกลุ่ม ISH ข้างต้นที่จะรวมอยู่ในการประเมินนี้							
ชื่อสมาชิก ISH	Location	GPS reference		สรุปพื้นที่ (Ha)		ประมาณการผลิต FFB รายปี (ตัน)	วันที่เข้าร่วมกลุ่ม
	ที่อยู่	ลองจิจูด (องศาเหนือ)	ละติจูด (องศาตะวันออก)	ทั้งหมด	ให้ผลผลิต		
Mr.Charmnan Saisrithong	อ.หัวไทร จ.นครศรีธรรมราช	100.2384416	8.041274637	8.01	8.01	171	29 มี.ค.2560
Mr.Worapong nounplub	อ.หัวไทร จ.นครศรีธรรมราช	100.2750095	8.059212369	15.51	15.51	332	29 มี.ค.2560
Mr.Sompnop Piyathawornchai	อ.หัวไทร จ.นครศรีธรรมราช	100.3302568	7.792837412	16.5	16.5	353	29 มี.ค.2560
Mr.Montri Sungkul	อ.หัวไทร จ.นครศรีธรรมราช	100.345103	7.735817356	2.25	2.25	48	29 มี.ค.2560
Miss.Thidarst Piboon	อ.หัวไทร จ.นครศรีธรรมราช	100.2566385	8.10273794	5.4	5.4	115	29 มี.ค.2560
Mr.Sunit Hongchoo	อ.หัวไทร จ.นครศรีธรรมราช	100.2682575	7.817918225	3.19	3.19	68	29 มี.ค.2560
Mr.Pradap Yodkeaw	อ.หัวไทร จ.นครศรีธรรมราช	100.2898755	7.992843816	2.64	2.64	56	29 มี.ค.2560
Mr.Somkid Bunkaew	อ.หัวไทร จ.นครศรีธรรมราช	100.2076273	8.057850872	0.28	0.28	6	29 มี.ค.2560
Mr.Watchara Sakayakosit	อ.หัวไทร จ.นครศรีธรรมราช	100.1013237	8.336637848	0.96	0.96	21	29 มี.ค.2560
Mr.Somsak Tanonkeaw	อ.หัวไทร จ.นครศรีธรรมราช	100.1361242	8.07886361	0.96	0.96	21	29 มี.ค.2560
Mr.Amnuai Sukchuay	อ.หัวไทร จ.นครศรีธรรมราช	100.1425408	8.002113193	0.64	0.64	14	29 มี.ค.2560
Miss.Pattarawan Saeng A Run	อ.หัวไทร จ.นครศรีธรรมราช	100.3283601	7.888922263	6.98	6.98	149	29 มี.ค.2560
Mrs.Trakarn Prakongvong	อ.หัวไทร จ.นครศรีธรรมราช	100.2045956	8.013790594	15.83	15.83	338	29 มี.ค.2560
Mrs.Chamrun Sukkasem	อ.หัวไทร จ.นครศรีธรรมราช	100.1867254	8.012223985	3.89	3.89	83	29 มี.ค.2560
Mr.Kamnueng Thipbunkaew	อ.หัวไทร จ.นครศรีธรรมราช	100.2185022	8.052500982	3.28	3.28	70	29 มี.ค.2560
Mr.Wantiang Yingdamnun	อ.หัวไทร จ.นครศรีธรรมราช	100.1936241	8.0592121	1.55	1.55	33	29 มี.ค.2560
รวม				843.7	843.7	18,000	

รายละเอียดทีมตรวจประเมิน

บทบาทการตรวจประเมิน	ชื่อ	ความเป็นมาและคุณสมบัติ
---------------------	------	------------------------

<p>หัวหน้าผู้ตรวจประเมิน (ห่วงโซ่อุปทาน, ด้านสังคม, การจัดการสวนที่ดี, อาชีวอนามัยความปลอดภัย, กฎหมาย และ สิ่งแวดล้อม)</p>	<p>นายประภาส โนเรศน์</p>	<p>สำเร็จการศึกษาระดับปริญญาตรีด้านวนศาสตร์ จากมหาวิทยาลัยเกษตรศาสตร์ในปี 2538 มีประสบการณ์การทำงานมากกว่า 15 ปีในภาคการป่าไม้และเกษตรกรรม เข้าร่วมและสำเร็จหลักสูตรหัวหน้าผู้ตรวจประเมิน ISO 9001:2015 ในปี 2559 (Certificate serial no. LA3/16/TH/1326), ISO 14001:2015 ในปี 2559 (Certificate serial no. EA4/16/TH/708), OHSAS 18001:2007 ในปี 2559 (Certificate serial no. HS/16/TH/3462), RSPO-endorsed P&C lead auditor course by Wild Asia ในปี 2559 (Certificate no. 2016-RSPO-SEA-01-62), Refresher RSPO-endorsed RSPO P&C Lead Auditors Training Course by Checkmark Training ในปี 2563 (Certificate no. PN-RSPO-P&C-09/30/20, RSPO-endorsed Supply Chain Certification lead auditor course by Pro Forest ในปี 2560 (Certificate no. 2017- RSPO-SEA-01-06) and SA 8000 Introduction and Basic auditor training course by SAI ในปี 2560 (Certificate no. 7013)</p>
------------------------------------------------------------------------------------------------------------------------------------------------	--------------------------	-----------------------------------------------------------------------------------------------------------------------------------------------------------------------------------------------------------------------------------------------------------------------------------------------------------------------------------------------------------------------------------------------------------------------------------------------------------------------------------------------------------------------------------------------------------------------------------------------------------------------------------------------------------------------------------------------------------------------------------------------------------------------------------------------------------------------------------------------------------------------------------------------------------------------------------------

Control Union Malaysia Sdn Bhd เป็นสมาชิกของ Control Union ซึ่งเป็นหน่วยงานตรวจสอบและรับรองระดับสากล CUC ดำเนินการประเมินและรับรองในสาขาเกษตรกรรมหลายประเภท เช่น FSC, RSPO และการผลิตแบบออร์แกนิก การผลิตสิ่งทอที่ยั่งยืน การแลกเปลี่ยนออร์แกนิก GLOBALGAP HACCP BRC GMP Control Union Malaysia Sdn Bhd ได้รับการรับรองมาตรฐาน RSPO (RSPO-ACC-021) สำหรับขอบเขต P&C (แบบเดี่ยวและกลุ่ม) และ SCCS ทั่วโลก เมื่อได้รับการร้องขอ สามารถรับสำเนาใบรับรองการรับรองจาก CUC

การให้คำปรึกษาผู้มีส่วนได้ส่วนเสียเป็นส่วนที่สำคัญที่สุดในกระบวนการรับรอง ในระหว่างที่มีการขอให้ผู้มีส่วนได้ส่วนเสียในระดับประเทศ ระดับภูมิภาค

และระดับท้องถิ่นที่เกี่ยวข้องถูกขอให้แสดงความคิดเห็นว่าหน่วยรับรองของผู้ยื่นคำขอปฏิบัติตามข้อกำหนดของการตีความระดับชาติที่บังคับใช้หรือไม่

เราขอเชิญผู้มีส่วนได้ส่วนเสียทั้งหมดเข้าร่วมในกระบวนการให้คำปรึกษา

เนื่องจากคุณสามารถมีส่วนร่วมสนับสนุนในเชิงบวกต่อการตัดสินใจด้านการรับรอง เราขอให้คุณแจ้งปัญหาต่างๆ ทั้งในแง่บวกและด้านลบ โดยส่งคำตอบเป็นลายลักษณ์อักษรทางไปรษณีย์ โทรสาร หรือทางอีเมลไปยังสำนักงาน Control Union Malaysia Sdn Bhd ตามที่ระบุไว้ด้านล่าง

สำหรับคำแนะนำของคุณ คุณอาจพิจารณาประเด็นต่อไปนี้:

- การคุ้มครองสิ่งแวดล้อม
- การอนุรักษ์ความหลากหลายทางชีวภาพ
- โอกาสในการจ้างงาน
- การจัดหาที่อยู่อาศัย สุขภาพ สิ่งอำนวยความสะดวก และการสนับสนุนด้านการศึกษา
- แนวทางของบริษัทในการพัฒนาชุมชน
- การมีส่วนร่วมในการตัดสินใจ
- ปัญหาอื่นๆ ทั้งด้านบวกและด้านลบที่คุณพิจารณาอาจมีความเกี่ยวข้องกับการประเมิน
- ประเด็นที่เกี่ยวข้องกับสวนอื่น ๆ ที่บริษัทเป็นเจ้าของซึ่งไม่รวมอยู่ในการประเมินนี้
- ตำนานมาตรฐาน RSPO ที่ใช้บังคับสำหรับประเทศที่กำลังดำเนินการประเมินอยู่ สามารถดูได้จาก www.rspo.org หรือโปรดขอสำเนา Control Union Malaysia Sdn Bhd

คำตอบของคุณจะได้รับการจัดการเป็นความลับโดยสมบูรณ์ และจะแจกจ่ายให้กับบุคคลที่เหมาะสมภายในองค์กรของ CUC, ASI และ RSPO เท่านั้น

เมื่อจำเป็น คำตอบของคุณจะถูกเก็บเป็นความลับ โปรดเพิ่ม "ความลับ" ในการตอบกลับของคุณ และเมื่อต้องการคำตอบของคุณก็สามารถเพิ่มเป็นแบบไม่ระบุตัวตนในสรุปลักษณะของรายงานได้ ในกรณีนั้น โปรดเพิ่ม "ไม่ระบุชื่อ" ในการตอบกลับของคุณ

หากคุณร้องขอ ทีมตรวจสอบจะจัดเตรียมการที่จำเป็นเพื่อให้คุณสามารถพบกับพวกเขาในระหว่างการประเมิน กรุณาส่งความคิดเห็นของคุณไปที่:

Control Union Malaysia Office

Dayangku Mazrianah,
Program Manager - RSPO,
B-3-1, Prima Klang Avenue,
Jalan Kota KS/1,
41100 Klang, Selangor,
Malaysia

E-Mail: hariz@controlunion.com

Fax: +603 3377 1800

ความคิดเห็นที่ได้รับภายใน 30 วันนับจากวันที่ในจดหมายนี้จะได้รับการพิจารณาในการประเมินนี้ โปรดระบุข้อมูลต่อไปนี้อย่างเป็นต้องติดต่อคุณเพื่อขอคำชี้แจงเกี่ยวกับปัญหาที่เกิดขึ้น:

ชื่อ : _____

ที่อยู่ : _____

อีเมลล์ : _____

หมายเลขโทรศัพท์ : _____

สรุปประเด็น : _____

ขอขอบคุณสำหรับการมีส่วนร่วมและข้อเสนอแนะ

ขอแสดงความนับถือ,

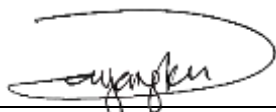

Dayangku Mazrianah
Program Manager - RSPO
Control Union Malaysia Sdn Bhd

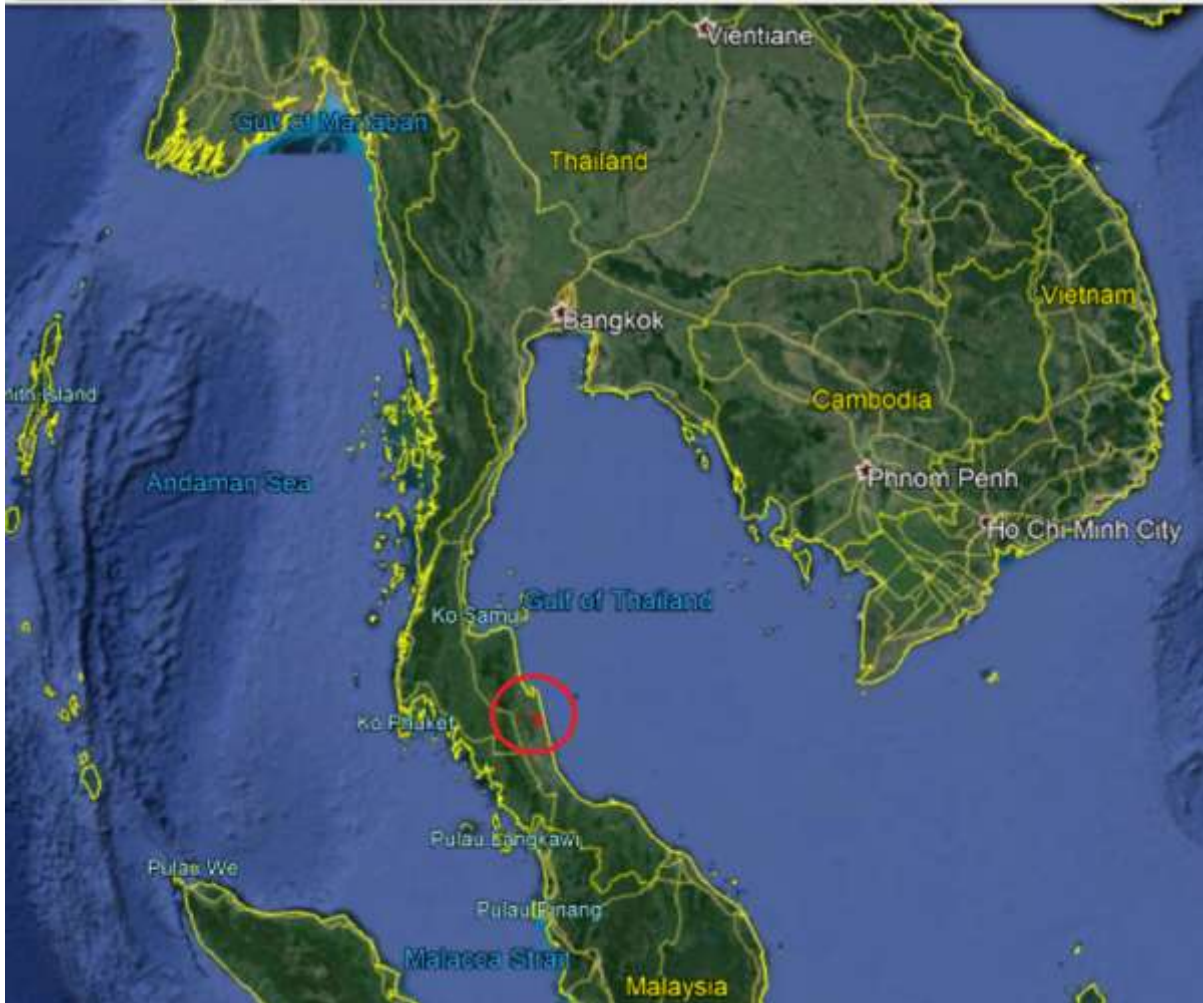

แผนที่ตั้งกลุ่มเกษตรกรรายย่อยอิสระ (วิสาหกิจชุมชนปาล์มแปลงใหญ่อย่างยั่งยืนปาล์มดีศรีนคร)

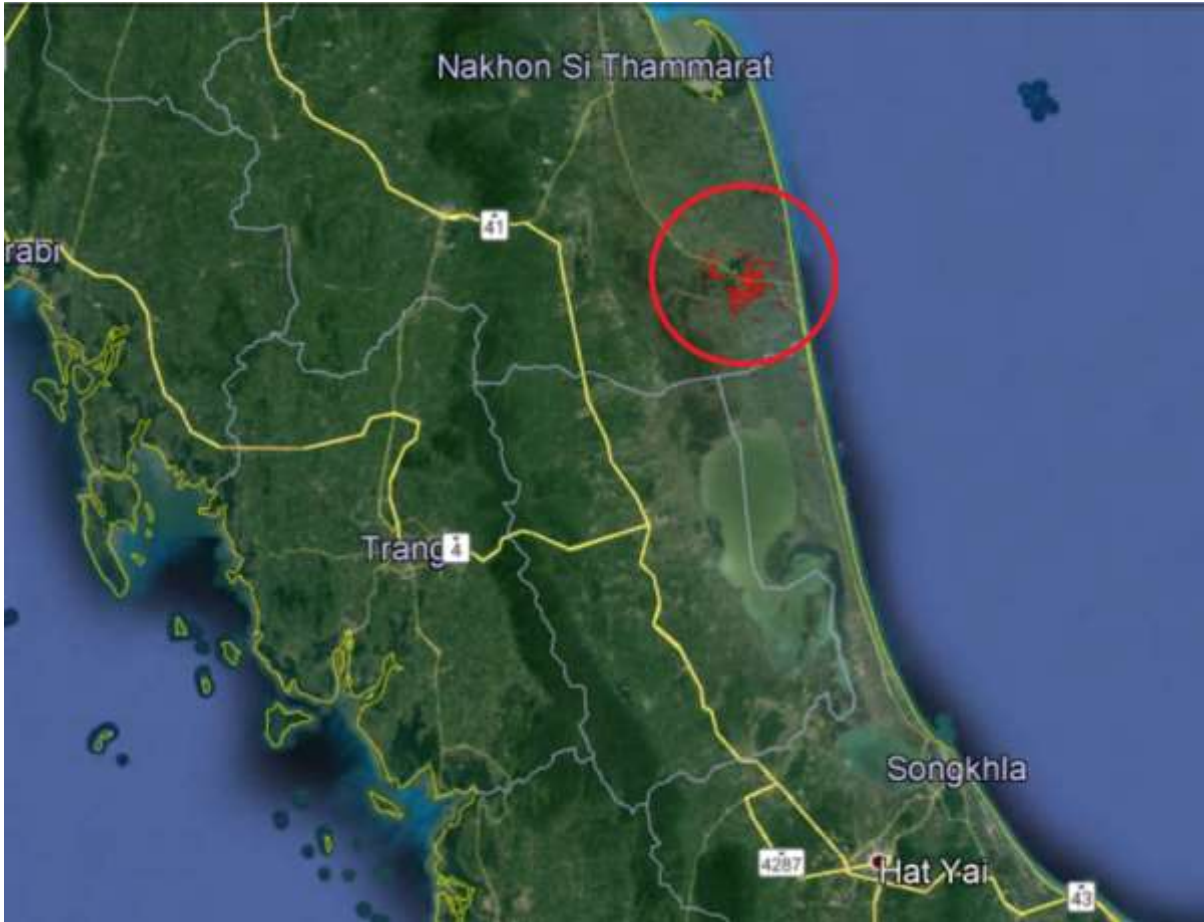

แผนที่ตั้งกลุ่มเกษตรกรรายย่อยอิสระ (วิสาหกิจชุมชนปาล์มแปลงใหญ่อย่างยั่งยืนปาล์มดีศรีนคร)

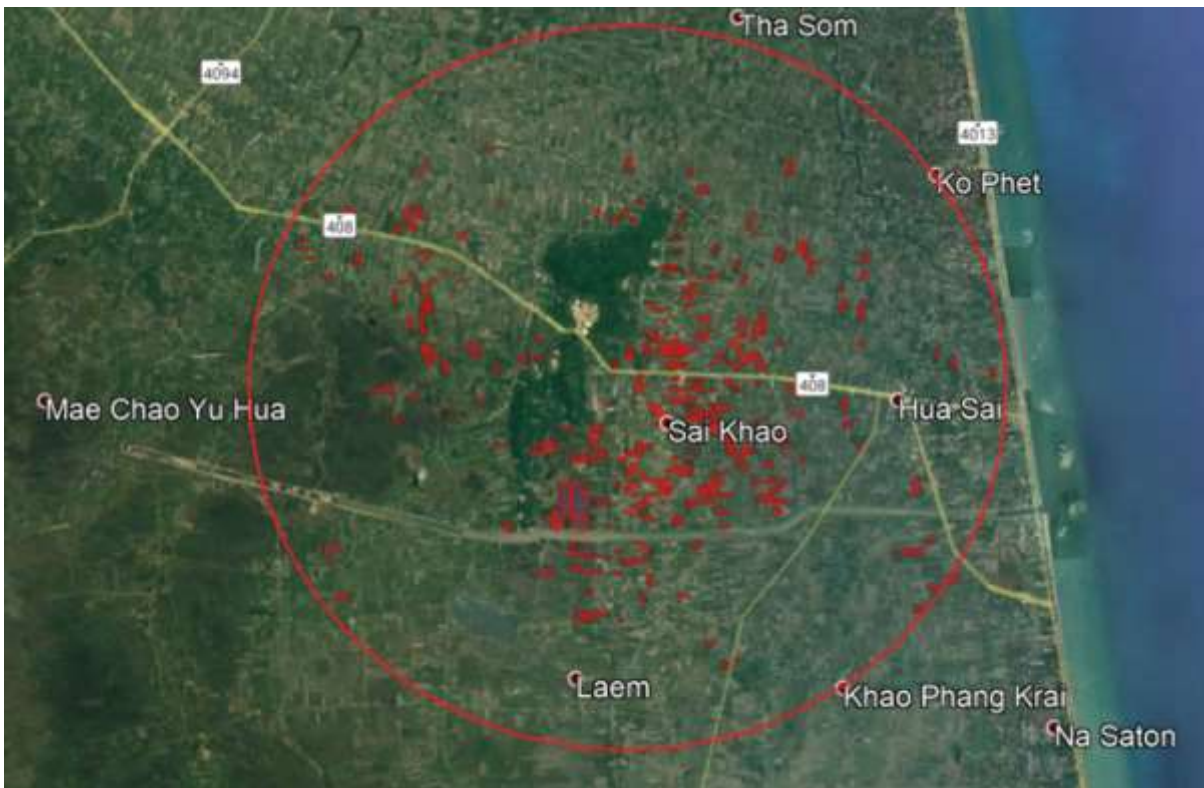

แผนที่ตั้งกลุ่มเกษตรกรรายย่อยอิสระ (วิสาหกิจชุมชนปาล์มแปลงใหญ่อย่างยั่งยืนปาล์มดีศรีนคร)