

# Notificación Pública de la auditoría de Fase Elegibilidad E Hito A de la RSPO de Pequeños Productores Independientes

*Asociación Nacional de Cultivadores de Palma Aceitera ANCUPA, ECUADOR  
Membresía a la RSPO: 1-0410-22-000-00*

Estimados interesados:

Asociación Nacional de Cultivadores de Palma Aceitera ANCUPA de Ecuador ha encargado a SCS Global Services la realización de la auditoría de Fase Elegibilidad E Hito A de la RSPO de Pequeños Productores Independientes ubicado cerca de Granda Centeno Oe 4-225 y Baron de Carondelet, Quito, Pichincha, Ecuador.

SCS Global Services tiene previsto realizar la evaluación de Fase Elegibilidad e Hito A del Grupo PPI del **3 al 6 de Julio de 2023**. La evaluación se llevará a cabo según el Estándar para Pequeños Productores Independientes de Aceite de Palma Sostenible 2019, Módulo IP de Cadena de Suministro.

La evaluación cubrirá los aspectos legales, medioambientales, económicos, de salud y seguridad de los trabajadores y sociales, tal y como exige el Estándar de Pequeños Productores Independientes de la RSPO. A continuación encontrará información general relacionada con el Grupo PPI.

Grupo ISH	
<b>Nombre del Administrador de grupo</b>	José Roberto Vargas
<b>Dirección de la Dirección del Grupo</b>	Granda Centeno Oe 4-225 y Baron de Crondelet, Quito, Pichincha, 170504, Ecuador
<b>Ubicación del Grupo PPI</b>	Orellana – Sucumbíos Province
<b>Referencia GPS</b>	-0.17071667, -78.49256667

## Lista de miembros del grupo

Nombre del Agricultor	Ubicación	Coordenadas GPS	Resumen del área		Previsión de la producción anual de RFF (MT)	Alguna responsabilidad?	Fecha de Ingreso al Grupo	Fase
			Superficie Total certificada (ha)	Superficie Plantada (ha)				
Álvarez Álvarez Francisco Aníbal	Sucumbíos	Lat -0.1454996 , Long -70.5484998	33.94	26.5	477.0	SI	Diciembre 2021	Elegibilidad



Balderramo Romero Juan Daniel	Sucumbíos	Lat -0.15335052, Long -70.5391051	4.54	4.50	81.0	SI	Diciembre 2021	Elegibilidad
Barragán Gualpa Darwin Alexander	Sucumbíos	Lat -0.1500409, Long -70.5379550	12.65	10.00	200.0	SI	Diciembre 2021	Elegibilidad
Campaña Llanos Milton Vicente	Sucumbíos	Lat -0.3099999, Long -70.4639999	11.97	11.50	184.0	SI	Diciembre 2021	Elegibilidad
Cango Soto Jorge Rodrigo	Sucumbíos	Lat -0.1099956, Long -70.6282711	6.62	6.00	108.0	SI	Diciembre 2021	Elegibilidad
Carrillo Benalcazar Sixto Julio	Sucumbíos	Lat -0.1639488, Long -70.5371660	16.34	14.00	168.0	SI	Diciembre 2021	Elegibilidad
Encalada Jaramillo Octavio Sergio	Sucumbíos	Lat -0.3379999, Long -70.5509999	26.71	26.00	260.0	SI	Diciembre 2021	Elegibilidad
Encalada Jaramillo Tito Lucas	Sucumbíos	Lat -0.3209999, Long -70.5549999	55.57	49.00	490.0	SI	Diciembre 2021	Elegibilidad
Fallú Marcillo Fanny Beatriz	Sucumbíos	Lat -0.1695752, Long -70.5421517	9.84	9.50	171.0	SI	Diciembre 2021	Elegibilidad
Gomez Chicaiza Freddy Geovanni	Sucumbíos	Lat -0.1289999, Long -70.5499999	11.84	7.00	126.0	SI	Diciembre 2021	Elegibilidad
	Sucumbíos	Lat -0.1290034, Long -70.5479999	11.56	4.00	72.0	SI	Diciembre 2021	Elegibilidad
Gomez Chicaiza Homar Alberto	Sucumbíos	Lat -0.1240000, Long -70.5720000	4.95	4.02	72.4	SI	Diciembre 2021	Elegibilidad
	Sucumbíos	Lat -0.1289999, Long -70.5460000	11.76	7.00	126.0	SI	Diciembre 2021	Elegibilidad
Guzmán Chicaiza Luis Alberto	Sucumbíos	Lat -0.032681, -76.653608	7.56	7.50	75.0	SI	Diciembre 2021	Elegibilidad
	Sucumbíos	Lat -0.032419, -76.654714	5.80	5.50	55.0	SI	Diciembre 2021	Elegibilidad
Mora Pasto Daniel Eduardo	Sucumbíos	Lat -0.1600000, Long -70.5420000	4.84	2.96	53.3	SI	Diciembre 2021	Elegibilidad
Moreira Zambrano Rinaldo Trinidad	Sucumbíos	Lat -0.1990000, Long -70.6060000	10.79	10.00	160.0	SI	Diciembre 2021	Elegibilidad
	Sucumbíos	Lat -0.1919999, Long -70.5990000	4.68	4.00	40.0	SI	Diciembre 2021	Elegibilidad
Olalla Lopez Luis Alberto	Sucumbíos	Lat -0.0276981, Long -70.6595146	57.23	29.50	295.0	SI	Diciembre 2021	Elegibilidad



Olalla Olalla Klever Orlando	Sucumbíos	Lat -0.0359999, Long -70.6810000	25.25	20.42	245.0	SI	Diciembre 2021	Elegibilidad
Vargas Armijos Ana Baloith	Sucumbíos	Lat -0.316914, Long -76.585375	7.15	7.00	126.0	SI	Diciembre 2021	Elegibilidad
	Sucumbíos	Lat -0.313736, Long -76.585864	2.59	2.50	40.0	SI	Diciembre 2021	Elegibilidad
Vega Montero Doris Elena	Sucumbíos	Lat -0.2549999, Long -70.6339999	9.01	7.90	142.2	SI	Diciembre 2021	Elegibilidad
Velez Cedeño Auxiliadora	Sucumbíos	Lat -0.1669999, Long -70.5310000	69.23	61.00	610.0	SI	Diciembre 2021	Elegibilidad
Balderramo Romero Jorge Edicto	Sucumbíos	Lat -0.1520021, Long -70.5500020	24.41	7.00	112.0	SI	Diciembre 2021	Milestone A
Barba Ramos Vicente Julian	Orellana	Lat -0.3800000, Long -70.9100000	37.09	24.00	576.0	SI	Diciembre 2021	Milestone A
Galarza Orellana Wilson Efrain	Orellana	Lat -0.3417386, Long -71.0783592	33.17	27.00	486.0	SI	Diciembre 2021	Milestone A
Mero Valderramo Abran Ceverino	Sucumbíos	Lat -0.1920000, Long -70.7939999	19.79	10.50	231.0	SI	Diciembre 2021	Milestone A
Romero Loaiza Heraldo Wuadit	Sucumbíos	Lat -0.1820000, Long -70.5419999	30.69	7.22	86.6	SI	Diciembre 2021	Milestone A
Ruiz Prado Monfilio Napoleón	Sucumbíos	Lat -0.1460000, Long -70.5460000	43.19	30.00	480.0	SI	Diciembre 2021	Milestone A
Ruiz Rivera Alexander Renato	Sucumbíos	Lat -0.1186380, Long -70.5663587	14.55	10.00	200.0	SI	Diciembre 2021	Milestone A
Ruiz Rivera Bayron Lenin	Sucumbíos	Lat -0.1069999, Long -70.5680000	12.99	10.00	230.0	SI	Diciembre 2021	Milestone A
Ruiz Rivera Diego Rafael	Sucumbíos	Lat -0.1450000, Long -70.5470000	7.90	7.90	142.2	SI	Diciembre 2021	Milestone A
Ruiz Rivera Luis Alberto	Sucumbíos	Lat -0.1463730, Long -70.5463345	22.25	22.25	534.0	SI	Diciembre 2021	Milestone A
Ruiz Rivera Paul Napoleón	Sucumbíos	Lat -0.1175978, Long -70.5677600	9.87	9.50	152.0	SI	Diciembre 2021	Milestone A
Saltos Espin Efrain Jesús	Sucumbíos	Lat -0.1640000, Long -70.5530000	12.74	8.00	144.0	SI	Diciembre 2021	Milestone A

Sinmaleza Ponce Eysten Geobani	Orellana	Lat -0.2771199, Long -70.9286497	40.42	40.00	720.0	SI	Diciembre 2021	Milestone A
TOTAL			731.48	550.67	8,470.72			

\* Pequeños propietarios con más de una (1) plantación. Total de 32 pequeños propietarios con 37 plantaciones.

Nota: Incluye el mapa de ubicación del Grupo

Procedimiento Nuevas Plantaciones	<input checked="" type="checkbox"/> (Check if N/A)
PNP número de referencia	-
País de la presentación del PNP	-
Nombre de la unidad de manejo:	-
Nombre de la(s) finca(s) cubierta(s) por este plan de gestión	-
Ubicación del área del PNP	-
Dirección del área del PNP	-
Coordenadas GPS	-
Superficie total según el permiso	-
Superficie para la nueva plantación	-
Fecha de finalización	-

SCS sirve a la industria alimentaria y a la agroindustria con una gran variedad de programas a lo largo de toda la cadena de valor. Contamos con más de 25 años de experiencia en el desarrollo de normas, verificación por parte de terceros y análisis científicos rigurosos para clientes de todo el mundo, ayudándoles a gestionar el riesgo y a aumentar su cuota de mercado, y a posicionarse como líderes. Entre nuestras innovaciones se encuentra el desarrollo de la primera certificación "libre de pesticidas" en la década de 1980. Fuimos pioneros con la norma VeriFlora Sustainably Grown para flores y follaje, la norma Fair Trade para el cumplimiento social y el desarrollo de Starbucks C.A.F.E. Standard Practices para evaluar la compra responsable de café. SCS gestiona actualmente este programa para Starbucks y acredita a organismos de certificación en América Latina, África y Asia. Nuestros programas de certificación agrícola incluyen, entre otros, ISCC, RSB, Bonsucro, SQF, Global GAP, Tesco y BRC. SCS Global Services ha designado al siguiente equipo para la evaluación de Asociación Nacional de Cultivadores de Palma Aceitera ANCUPA:

Nombre	Función/ Aspectos de la auditoría	Cualificación y experiencia
<b>María Angélica Ocampo</b>	Auditor Líder - Cadena de suministro, salud y seguridad, experto social, consulta a las partes interesadas internas y externas. Ambiental, Buenas Prácticas Agrícolas y AVC.	<p><b>Formación:</b> Ecología, especialización en Seguridad Industrial, Higiene y Gestión Ambiental.</p> <p><b>Formaciones a las que se ha asistido:</b> RSPO ISH 2020, RSPO SCC 2020, Curso de Fundamentos de ISO 14001:2015 (2021), Formación de Auditor Líder RSPO P&amp;C 2018 (2019), Actualización de Auditor interno en ISO 9001:2015 bajo ISO 19011:2011 lineamientos (2018), Curso de formación de certificación de la cadena de suministro RSPO avalado por RSPO (2018), Formación básica ISCC EU y PLUS (2018), Curso de formación de auditor líder RSPO (2017), Curso de formación RSPO NEXT para auditores líderes (2016), Curso IRCA de auditor líder QMS ISO 9001:08 A 17024 - 2245 (2014).</p> <p><b>Experiencia laboral:</b> más de 10 años de experiencia auditando el cumplimiento social y la gestión medioambiental. Auditor principal de Rainforest Alliance, auditor principal de P&amp;C de RSPO, auditor principal de la cadena de suministro de RSPO, auditor principal de ISCC, inspector/auditor de buenas prácticas sociales y medioambientales de Florverde Sustainable Flowers, auditor</p>



		principal de ISO 9001 y auditor interno de HSEQ. Consultor en Gestión Ambiental y Gestión de Residuos Peligrosos. Ahora es personal a tiempo completo del equipo RSPO de SCS Global Services. Domina el español y el inglés.
--	--	--

SCS Global Services invita a las partes interesadas a presentar sus comentarios por escrito sobre cualquiera de los siguientes temas relacionados con las operaciones del Grupo PPI Asociación Nacional de Cultivadores de Palma Aceitera ANCUPA, especialmente en relación con los impactos sociales y medioambientales.

**Los temas que puede comentar son los siguientes:**

- Protección del medio ambiente
- Conservación de la biodiversidad
- Oportunidad de empleo
- Enfoque empresarial del desarrollo comunitario
- Su relación con la empresa
- Participación en la toma de decisiones
- Consentimiento libre, previo e informado
- Sugerencia de mejora

Los comentarios recibidos en un plazo de 30 días a partir de la fecha de esta notificación se tendrán en cuenta durante la evaluación de la certificación.

Por favor, incluya los siguientes datos en caso de que necesitemos ponernos en contacto con usted para obtener información adicional o aclaraciones sobre cualquier cuestión planteada:

Nombre: \_\_\_\_\_  
 Dirección: \_\_\_\_\_  
 Correo electrónico: \_\_\_\_\_  
 Número telefónico: \_\_\_\_\_

Si desea que sus comentarios sean tratados confidencialmente o permanezcan en el anonimato, indique "CONFIDENCIAL" en su correspondencia con nosotros. Envíe sus comentarios a:

<p><b>Sra. Adriana Cala</b>                  Director técnico de RSPO P&amp;C                  SCS Global Services                  2000 Powell Street, Suite 600                  Emeryville, CA 94608 USA                  Tel: +1.786.281.2707                  Correo electrónico: <a href="mailto:acala@scsglobalservices.com">acala@scsglobalservices.com</a></p>	Y/O	<p><b>Mr. José Roberto Vargas</b>                  Group Manager                  Granda Centeno Oe 4-225 y Baron de Carondelet,                  Quito, Pichincha, Ecuador.                  Tel: + 593 994507078                  Email: <a href="mailto:jrvargas@ancupa.com">jrvargas@ancupa.com</a></p>
---	-----	---

Gracias por sus comentarios y opiniones.  
 Sinceramente,

Adriana Cala  
 Director técnico de RSPO P&C

# CERTIFICACIÓN PALMICULTORES PPI RSPO

## ORELLANA - SUCUMBIOS JOYA DE LOS SACHAS - SHUSHUFINDI CERTIFICACIÓN PPI RSPO

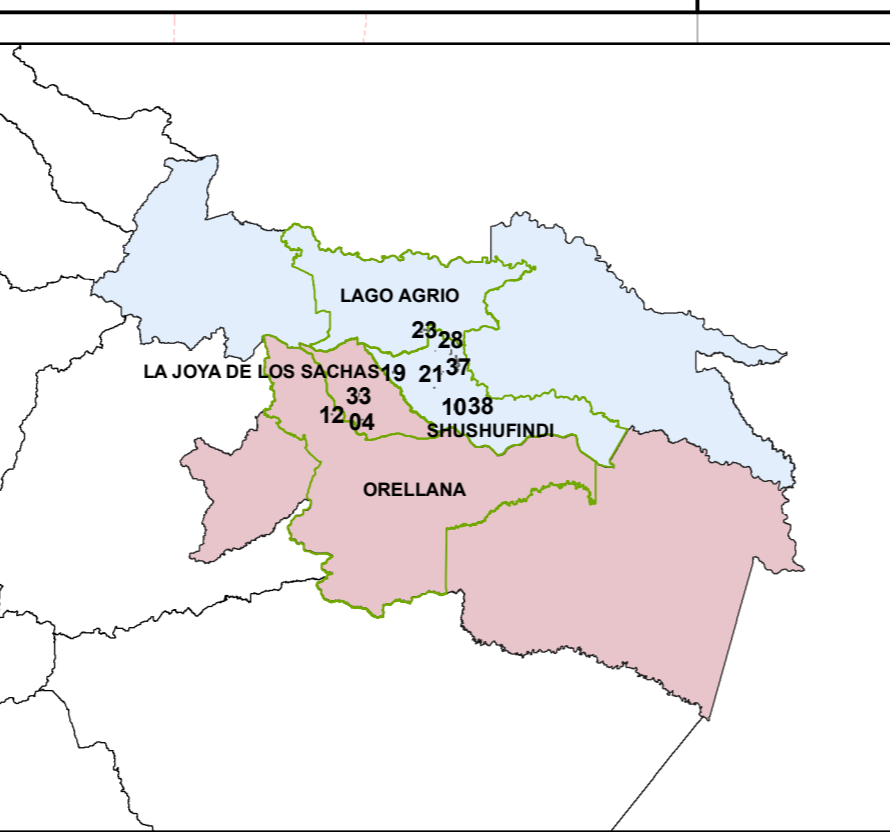
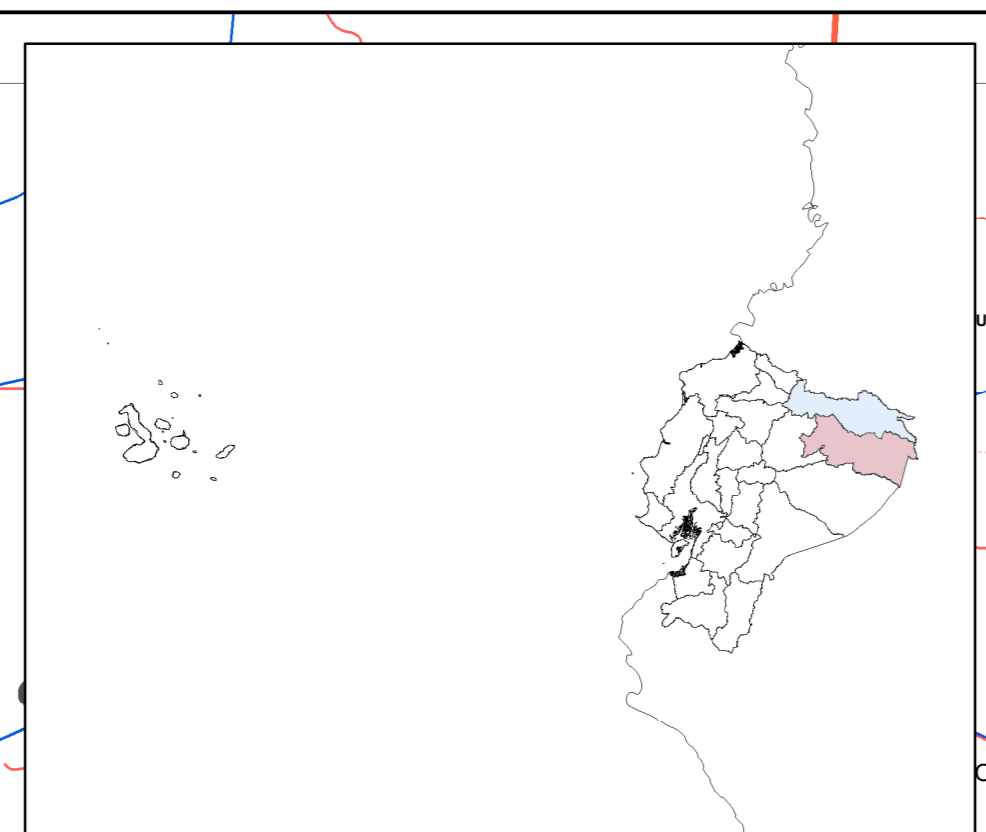
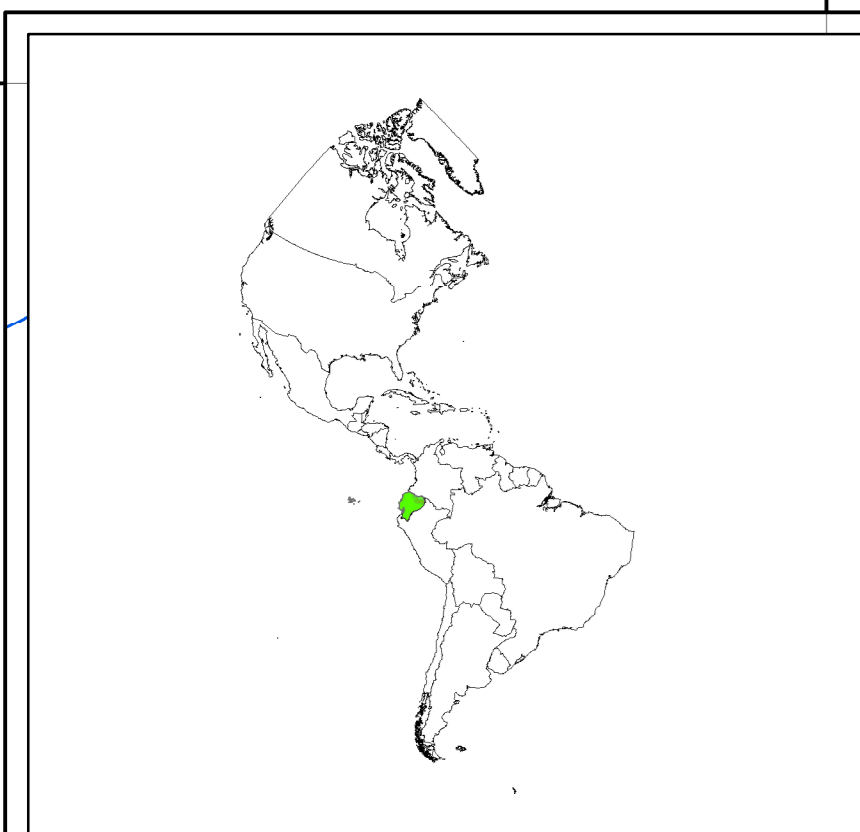

Number	Participant	AreaHa	Mill	PercentCov	RSPOCert	CertDate	CertNum	MemberNum	MemberYear	State	Province	Country
01	Álvarez Álvarez Francisco Anibal	26,95		3,56%	Not	<Null>				Sucumbios	Ecuador	
02	Balderrama Romero Jorge Edicto	24,41		3,22%	Not	<Null>				Sucumbios	Ecuador	
03	Balderrama Romero Juan Daniel	4,54		0,61%	Not	<Null>				Sucumbios	Ecuador	
04	Barba Ramos Vicente Julian	37,09		4,89%	Not	<Null>				Orellana	Ecuador	
05	Barragán Gualpa Darwin Alexander	12,11		1,6%	Not	<Null>				Sucumbios	Ecuador	
06	Campaña Llanos Milton Vicente	11,97		1,58%	Not	<Null>				Sucumbios	Ecuador	
07	Cango Soto Jorge Rodrigo	6,62		0,87%	Not	<Null>				Sucumbios	Ecuador	
08	Carrillo Benalcázar Sixto Julio	16,34		2,16%	Not	<Null>				Sucumbios	Ecuador	
09	Encalada Jaramillo Octavio Sergio	26,71		3,52%	Not	<Null>				Sucumbios	Ecuador	
10	Encalada Jaramillo Tito Lucas	56,57		7,33%	Not	<Null>				Sucumbios	Ecuador	
11	Falfo Marcial Fanny Beatriz	9,94		1,31%	Not	<Null>				Orellana	Ecuador	
12	Galarza Orellana Wilson Efraim	33,17		4,38%	Not	<Null>				Orellana	Ecuador	
13	Gomez Chicalza Freddy Geovanni	12,37		1,63%	Not	<Null>				Sucumbios	Ecuador	
14	Gomez Chicalza Freddy Geovanni	11,76		1,55%	Not	<Null>				Sucumbios	Ecuador	
15	Gomez Chicalza Homar Alberto	4,95		0,65%	Not	<Null>				Sucumbios	Ecuador	
16	Gomez Chicalza Homar Alberto	11,76		1,55%	Not	<Null>				Sucumbios	Ecuador	
17	Guzmán Chicaiza Luis Alberto	7,56		1%	Not	<Null>				Sucumbios	Ecuador	
18	Guzmán Chicaiza Luis Alberto	5,8		0,77%	Not	<Null>				Sucumbios	Ecuador	
19	Mero Valderrama Abran Geovanni	19,79		2,61%	Not	<Null>				Sucumbios	Ecuador	
20	Mora Pazo Daniel Eduardo	4,95		0,65%	Not	<Null>				Sucumbios	Ecuador	
21	Moreira Zambrano Rumaldo Trinidad	12,37		1,63%	Not	<Null>				Sucumbios	Ecuador	
22	Moreira Zambrano Rumaldo Trinidad	4,68		0,62%	Not	<Null>				Sucumbios	Ecuador	
23	Ojalita Lopez Luis Alberto	57,23		7,55%	Not	<Null>				Sucumbios	Ecuador	
24	Ojalita Lopez Luis Alberto	33,4		4,41%	Not	<Null>				Sucumbios	Ecuador	
25	Romero Loaiza Heraldito Wuadit	31,53		4,16%	Not	<Null>				Sucumbios	Ecuador	
26	Ruiz Prado Monfilio Napoleón	46,29		6,11%	Not	<Null>				Sucumbios	Ecuador	
27	Ruiz Rivera Alexander Renato	14,55		1,92%	Not	<Null>				Sucumbios	Ecuador	
28	Ruiz Rivera Bayron Lenin	12,99		1,71%	Not	<Null>				Sucumbios	Ecuador	
29	Ruiz Rivera Diego Rafael	8,6		1,13%	Not	<Null>				Sucumbios	Ecuador	
30	Ruiz Rivera Luis Alberto	22,45		2,96%	Not	<Null>				Sucumbios	Ecuador	
31	Ruiz Rivera Paul Napoleón	9,87		1,3%	Not	<Null>				Sucumbios	Ecuador	
32	Saltos Espin Efraim Jesús	12,95		1,71%	Not	<Null>				Orellana	Ecuador	
33	Sinmaleza Ponce Eysten Geobani	40,42		5,33%	Not	<Null>				Orellana	Ecuador	
34	Vargas Armijos Ana Balolith	7,15		0,94%	Not	<Null>				Sucumbios	Ecuador	
35	Vargas Armijos Ana Balolith	2,59		0,34%	Not	<Null>				Sucumbios	Ecuador	
36	Vega Montoro Doris Elena	7,42		0,98%	Not	<Null>				Sucumbios	Ecuador	
37	Velez Cedeño Auxiliadora	69,23		9,14%	Not	<Null>				Sucumbios	Ecuador	
38	Verdezo Verdezo Luis Gerardo	19,8		2,61%	Not	<Null>				Sucumbios	Ecuador	

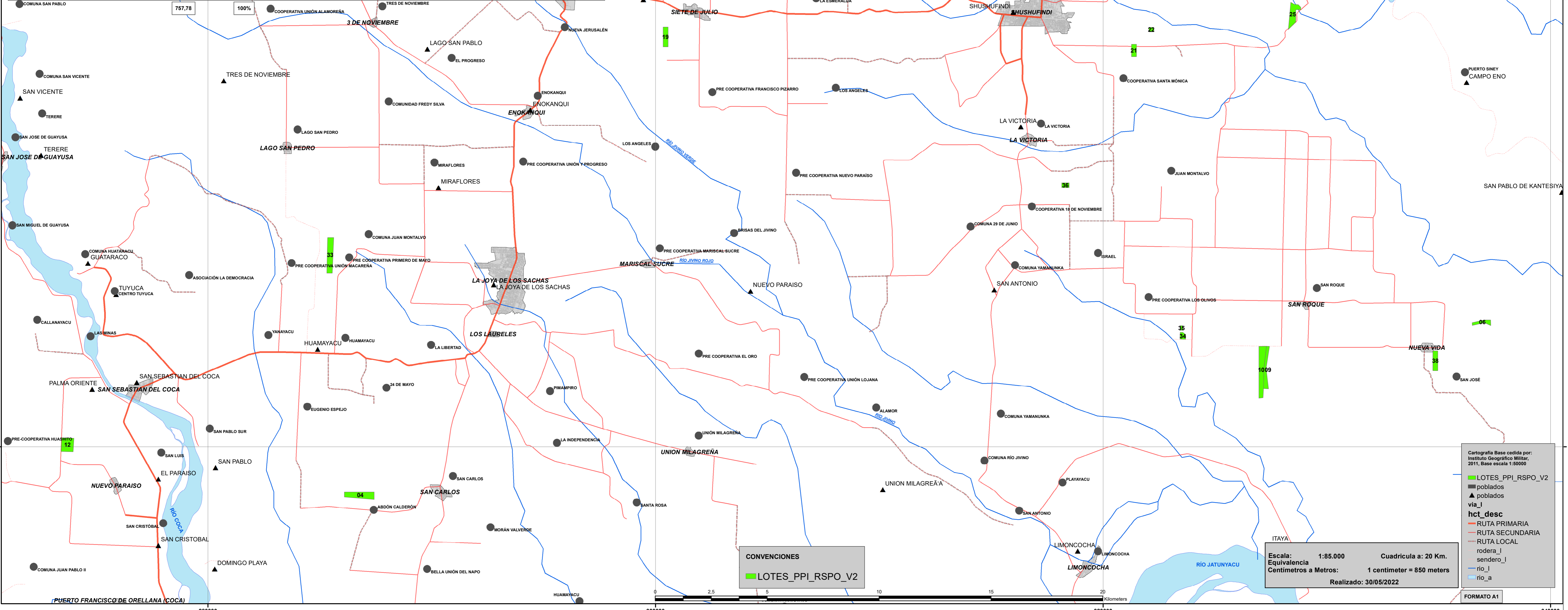

**CONVENCIONES**  
■ LOTES\_PPI\_RSPO\_V2

Cartografía Base cedida por:  
 Instituto Geográfico Militar,  
 2011, Base escala 1:50000

- LOTES\_PPI\_RSPO\_V2
- poblados
- ▲ poblados via\_J
- hct\_desc
- RUTA PRIMARIA
- RUTA SECUNDARIA
- RUTA LOCAL
- rodera\_J
- sendero\_J
- rio\_J
- rio\_a

Escala: 1:85.000  
 Equivalencia  
 Centímetros a Metros: 1 centimeter = 850 meters  
 Realizado: 30/05/2022

FORMATO A1