

Date: 10 พฤศจิกายน 2566

ประกาศสาธารณะ: การตรวจเพื่อให้การรับรอง มาตรฐาน RSPO ครั้งแรก ของกลุ่มวิสาหกิจชุมชนปาล์มน้ำมันตำบลท่ามะพลา (สมาชิก RSPO: 1-0369-22-000-00)

เรียน ผู้มีส่วนได้ส่วนเสีย.

ขอแจ้งให้ทราบว่า วิสาหกิจชุมชนปาล์มน้ำมันตำบลท่ามะพลา ซึ่งมีหมายเลขสมาชิก RSPO (1-0369-22-000-00) ได้แต่งตั้งให้ BSI Services Malaysia Sdn Bhd ("BSI Malaysia") ดำเนินการตรวจสอบ เพื่อให้การรับรองครั้งแรก ในระบบมาตรฐาน RSPO สำหรับเกษตรกรรายย่อยอิสระ RSPO Initial Certification (Eligibility และ MSA) ที่สถานที่ดำเนินการซึ่งตั้งอยู่ที่ เลขที่ 48 หมู่ที่ 3 ตำบลท่ามะพลา อำเภอหลังสวน จังหวัดชุมพร 86110 ประเทศไทย การตรวจสอบจะดำเนินการตั้งแต่วันที่ 18-20 ธันวาคม 2566 ตามข้อกำหนดของระบบมาตรฐาน RSPO สำหรับเกษตรกรรายย่อยอิสระ เพื่อการปลูกปาล์มน้ำมันอย่างยั่งยืน ลงนามโดยคณะกรรมการบริหาร RSPO และรับรองโดยที่ประชุมใหญ่สามัญประจำปีสมาชิก RSPO ครั้งที่ 16 วันที่ 6 พฤศจิกายน 2562 (RSPO Independent Smallholder Standard For the Production of Sustainable Palm Oil, Endorsed by the RSPO Board of Governors and adopted at the 16th Annual General Assembly by RSPO Members on 6 November, 2019) โดยใช้แบบจำลองห่วงโซ่อุปทานเป็นแบบรักษาเอกลักษณ์ (Identity Preserved)

หมายเลข RSPO PO ของ วิสาหกิจชุมชนปาล์มน้ำมันตำบลท่ามะพลาคือ:RSPO_PO1000016300

ประวัติองค์กร: กลุ่มวิสาหกิจชุมชนปาล์มน้ำมันตำบลท่ามะพลา ตั้งอยู่ที่ เลขที่ 48 หมู่ที่ 3 ตำบลท่ามะพลา อำเภอหลังสวน จังหวัดชุมพร 86110 ประเทศไทย ได้ก่อตั้งขึ้นอย่างถูกต้องตามกฎหมายเมื่อวันที่ 6 พฤษภาคม 2564 องค์กรประกอบด้วยสมาชิกเกษตรกรรายย่อย 35 ราย จำนวนแปลงปลูกปาล์มน้ำมันทั้งหมด 39 แปลง รวมพื้นที่ปลูกปาล์มน้ำมัน 228.69 ไร่ (36.59เฮกตาร์) สมาชิกเกษตรกรรายย่อยของกลุ่มวิสาหกิจชุมชนปาล์มน้ำมันตำบลท่ามะพลาได้รับการฝึกอบรม และคำแนะนำ จาก GIZ ประเทศไทยและ RSPO ประเทศไทย เพื่อให้กลุ่มเกษตรกร ได้นำมาตรฐาน RSPO ISH มาประยุกต์ใช้ และปฏิบัติให้สอดคล้องกับข้อกำหนดและได้รับการรับรองมาตรฐาน อีกทั้งเพื่อเป็นการสนับสนุนให้สมาชิกเกษตรกรรายย่อยมีการผลิตปาล์มน้ำมันอย่างยั่งยืนตามความมุ่งมั่นของกลุ่ม

1. ข้อมูลการผลิตที่ของกลุ่มจะประเมินมีดังนี้:

วิสาหกิจชุมชนแปลงใหญ่ปาล์มน้ำมันเขาต่อ		
ชื่อกลุ่มเกษตรกรรายย่อย	วิสาหกิจชุมชนปาล์มน้ำมันตำบลท่ามะพลา	
จำนวนสมาชิกและแปลงปลูก	ประกอบด้วยสมาชิกเกษตรกรรายย่อย 35 ราย จำนวนแปลงปลูกปาล์มน้ำมันทั้งหมด 39 แปลง	
สถานที่ตั้ง	เลขที่ 48 หมู่ที่ 3 ตำบลท่ามะพลา อำเภอหลังสวน จังหวัดชุมพร 86110	
เลข GPS	ละติจูด	9°54'49.1"N
	ลองจิจูด	99°03'05.4"E
ประมาณการผลผลิต (ตัน)	CPO	206.06 MT
	PK	51.51MT
	FFB	1,030.31 MT

2. รายชื่อสมาชิกกลุ่มและรายละเอียดของ:

เลขที่	ชื่อสมาชิก	สถานที่ตั้งแปลงปลูก			GPS Coordinates		Area Summary (Ha)		ประมาณการณผลผลิตต่อปี (ตัน)	สถานะความรับผิดชอบของที่ดิน (L/NL)	วันที่เข้าร่วมกลุ่ม
		ตำบล	อำเภอ	จังหวัด	ละติจูด	ลองจิจูด	พื้นที่ตามเอกสารสิทธิ์ (ไร่)	พื้นที่ปลูกปาล์ม (ไร่)			
1	นางอารีย์ มุขสุข	ท่ามะปลา	หลังสวน	ชุมพร	9° 54' 45.3708"N	99° 3' 5.706" E	5.00	5.00	22.53	NL	4 Jan 2021
2	นายบุญเลิศ ทองเสมียน	ท่ามะปลา	หลังสวน	ชุมพร	9° 55' 53.3208"N	99° 2' 55.464" E	9.38	8.75	39.42	NL	4 Jan 2021
3	นายบุญณรงค์ ตักดีแสง	ท่ามะปลา	หลังสวน	ชุมพร	9° 55' 53.3208"N	99° 3' 20.9232"E	4.69	4.69	21.12	NL	4 Jan 2021
4	นายบุญเรือง พรหมสถิตย์	ท่ามะปลา	หลังสวน	ชุมพร	9° 56' 5.1396" N	99° 3' 18.9216"E	1.13	1.13	5.07	L	4 Jan 2021
5	นางสาวบุญทํา เกิดเนตร	ท่ามะปลา	หลังสวน	ชุมพร	9° 55' 24.0204"N	99° 2' 52.6092"E	1.69	1.69	7.60	L	4 Jan 2021
6	นางบุษบา อรุณจักร์	ท่ามะปลา	หลังสวน	ชุมพร	9° 55' 30.63" N	99° 2' 58.6212" E	13.06	13.06	58.85	L	4 Jan 2021
7	นางบรียงค์ เรืองธารา	ท่ามะปลา	หลังสวน	ชุมพร	9° 55' 33.9168" N	99° 3' 4.2696" E	3.94	3.94	17.74	NL	4 Jan 2021
	นางบรียงค์ เรืองธารา	ท่ามะปลา	หลังสวน	ชุมพร	9° 55' 55.0164" N	99° 2' 58.6896" E	2.44	2.44	10.98	L	4 Jan 2021
8	นางสาวจันทร์จิรา สุวรรณนารี	ท่ามะปลา	หลังสวน	ชุมพร	9° 55' 42.9384" N	99° 3' 1.71" E	3.00	3.00	13.52	L	4 Jan 2021
	นางสาวจันทร์จิรา สุวรรณนารี	นาสัก	สวี	ชุมพร	9° 55' 34.7664" N	99° 2' 57.1092" E	1.38	1.38	6.19	NL	4 Jan 2021
	นางสาวจันทร์จิรา สุวรรณนารี	ท่ามะปลา	หลังสวน	ชุมพร	9° 55' 39.6192" N	99° 2' 54.582" E	1.13	1.13	5.07	L	4 Jan 2021
9	นางสาว ชนกันท์ เพชรโสม	ท่ามะปลา	หลังสวน	ชุมพร	9° 54' 51.8148" N	99° 3' 7.8408" E	8.75	8.75	39.42	NL	4 Jan 2021
10	นายชุตินันท์ ชูฝ้ายคลอง	ท่ามะปลา	หลังสวน	ชุมพร	9° 54' 47.1276" N	99° 3' 2.0628" E	4.81	4.81	21.68	NL	4 Jan 2021
11	นางดวงใจ ชูฝ้ายคลอง	ท่ามะปลา	หลังสวน	ชุมพร	9° 54' 41.3352" N	99° 2' 54.6072"E	4.88	4.88	21.96	NL	4 Jan 2021
12	นางดวงกมล เล่งระป่า	ท่ามะปลา	หลังสวน	ชุมพร	9° 59' 48.192" N	99° 1' 39.432" E	12.06	12.06	54.34	NL	4 Jan 2021
13	นางหัตถ์ แจ็งอักษร	ท่ามะปลา	หลังสวน	ชุมพร	9° 54' 46.0188" N	99° 3' 10.0728" E	2.13	2.13	9.57	NL	4 Jan 2021
14	นางจันทนา ทองวิเศษ	ท่ามะปลา	หลังสวน	ชุมพร	9° 54' 46.9332" N	99° 2' 57.8904" E	2.13	2.13	9.57	L	4 Jan 2021
15	นายจตุรพงศ์ หนูทอง	ท่ามะปลา	หลังสวน	ชุมพร	9° 54' 11.5776" N	99° 2' 12.6024" E	10.06	10.06	45.33	NL	4 Jan 2021

Public

เลขที่	ชื่อสมาชิก	สถานที่ตั้งแปลงปลูก			GPS Coordinates		Area Summary (Ha)		ประมาณการณผลผลิตต่อปี (ตัน)	สถานะความรับผิดชอบของที่ดิน (L/NL)	วันที่เข้าร่วมกลุ่ม
		ตำบล	อำเภอ	จังหวัด	ละติจูด	ลองจิจูด	พื้นที่ตามเอกสารสิทธิ์ (ไร่)	พื้นที่ปลูกปาล์ม (ไร่)			
16	นางจิตรา มะหมัดเหม	ท่ามะปลา	หลังสวน	ชุมพร	9° 54' 58.986" N	99° 2' 30.3072" E	4.38	4.38	19.71	NL	4 Jan 2021
17	นางเกสร ย้วนบุญหลิม	ท่ามะปลา	หลังสวน	ชุมพร	9° 59' 17.8404" N	99° 2' 39.9984" E	15.19	15.00	67.58	NL	4 Jan 2021
18	นางสาว ชนิษฐา บัวแสง	ท่ามะปลา	หลังสวน	ชุมพร	9° 54' 44.0028" N	99° 3' 9.2844" E	4.50	4.50	20.27	NL	4 Jan 2021
19	นางมาลี แพรทองกุล	ท่ามะปลา	หลังสวน	ชุมพร	9° 55' 5.8512" N	99° 2' 58.0236" E	5.69	5.69	25.62	NL	4 Jan 2021
20	นางนภัสกร นิลสุวรรณ	ท่ามะปลา	หลังสวน	ชุมพร	9° 54' 10.1808" N	99° 1' 58.5804" E	5.13	5.13	23.09	NL	4 Jan 2021
21	นางนิยม ทวีชตรี	ท่ามะปลา	หลังสวน	ชุมพร	9° 54' 59.1264" N	99° 2' 55.1688" E	7.06	7.06	31.82	NL	4 Jan 2021
22	นางนุสร ดงสิน	ท่ามะปลา	หลังสวน	ชุมพร	9° 56' 8.2824" N	99° 3' 18.648" E	4.00	4.00	18.02	L	4 Jan 2021
23	นางภัทรพร ภิญโญยศ	ท่ามะปลา	หลังสวน	ชุมพร	9° 55' 58.2708" N	99° 3' 19.8396" E	2.25	2.25	10.14	L	4 Jan 2021
24	นางสาวเพชรไพลิน ทองนิล	ท่ามะปลา	หลังสวน	ชุมพร	9° 55' 41.952" N	99° 3' 54.1872" E	4.63	4.63	20.84	L	4 Jan 2021
25	นายพูลศักดิ์ สังข์แก้ว	ท่ามะปลา	หลังสวน	ชุมพร	9° 55' 57.558" N	99° 3' 2.6964" E	2.13	2.13	9.57	NL	4 Jan 2021
26	นายเสกสรร สุทธธานี	ท่ามะปลา	หลังสวน	ชุมพร	9° 56' 29.4468" N	99° 1' 14.322" E	12.00	5.19	23.37	NL	4 Jan 2021
27	นายสิงห์ชัย อุดมวิทย์ไกร	ท่ามะปลา	หลังสวน	ชุมพร	9° 54' 31.0752" N	99° 3' 2.7828" E	6.75	6.75	30.41	NL	4 Jan 2021
28	นายสนธิ อรุณรักษ์	ท่ามะปลา	หลังสวน	ชุมพร	9° 55' 26.1984" N	99° 3' 26.7624" E	5.81	5.81	26.19	L	4 Jan 2021
29	นางสุดา เพชรสรี	ท่ามะปลา	หลังสวน	ชุมพร	9° 54' 33.9732" N	99° 3' 4.8168" E	11.63	11.63	52.37	NL	4 Jan 2021
30	นายสุดใจ พรหมณี	ท่ามะปลา	หลังสวน	ชุมพร	9° 54' 35.928" N	99° 3' 0.1224" E	3.88	3.88	17.46	NL	4 Jan 2021
31	นางสมาลี เจียมวิจิตร	ท่ามะปลา	หลังสวน	ชุมพร	9° 54' 51.264" N	99° 2' 54.4776" E	2.63	2.63	11.83	NL	4 Jan 2021
32	นายธำรง ไก่ฟ้า	ท่ามะปลา	หลังสวน	ชุมพร	9° 55' 49.5768" N	99° 3' 17.6364" E	17.88	17.88	80.53	NL	4 Jan 2021
	นายธำรง ไก่ฟ้า	ท่ามะปลา	หลังสวน	ชุมพร	9° 55' 49.1988" N	99° 3' 24.1056" E	2.44	2.44	10.98	L	4 Jan 2021
33	นายวิชัย มีทอง	วังตะกอก	หลังสวน	ชุมพร	9° 54' 41.6304" N	99° 2' 29.1552" E	4.63	4.63	20.84	NL	4 Jan 2021
34	นายวิจิตร กลับชุม	ท่ามะปลา	หลังสวน	ชุมพร	9° 54' 15.6456" N	99° 2' 37.6908" E	17.44	17.44	78.56	NL	4 Jan 2021

Public

เลขที่	ชื่อสมาชิก	สถานที่ตั้งแปลงปลูก			GPS Coordinates		Area Summary (Ha)		ประมาณการณผลผลิตต่อปี (ตัน)	สถานะความรับผิดชอบของที่ดิน (L/NL)	วันที่เข้าร่วมกลุ่ม
		ตำบล	อำเภอ	จังหวัด	ละติจูด	ลองจิจูด	พื้นที่ตามเอกสารสิทธิ์ (ไร่)	พื้นที่ปลูกปาล์ม (ไร่)			
35	นายวิวัฒน์ พรหมถาวร	ท่ามะปราง	หลังสวน	ชุมพร	9° 56' 2.8932" N	99° 3' 20.3652" E	4.69	4.69	21.12	L	4 Jan 2021
TOTAL							236.31	228.69	1,030.31		

Note: L – with Liability; NL – No Liability

สมาชิกที่ขอการรับรองในครั้งนี้ไม่เกี่ยวข้องกับกระบวนการปลูกในพื้นที่ใหม่ ดังนั้นจึงไม่มีกระบวนการ NPP

หากต้องการสำรวจรายละเอียดของ RaCP สามารถดูข้อมูลเพิ่มเติมเกี่ยวกับความรับผิดชอบที่อาจเกิดขึ้นได้จากเว็บไซต์ของ RSPO (<https://www.rspo.org/certification/remediation-and-compensation/racp-tracker>)

3. แผนที่ที่ตั้งของสมาชิกกลุ่ม

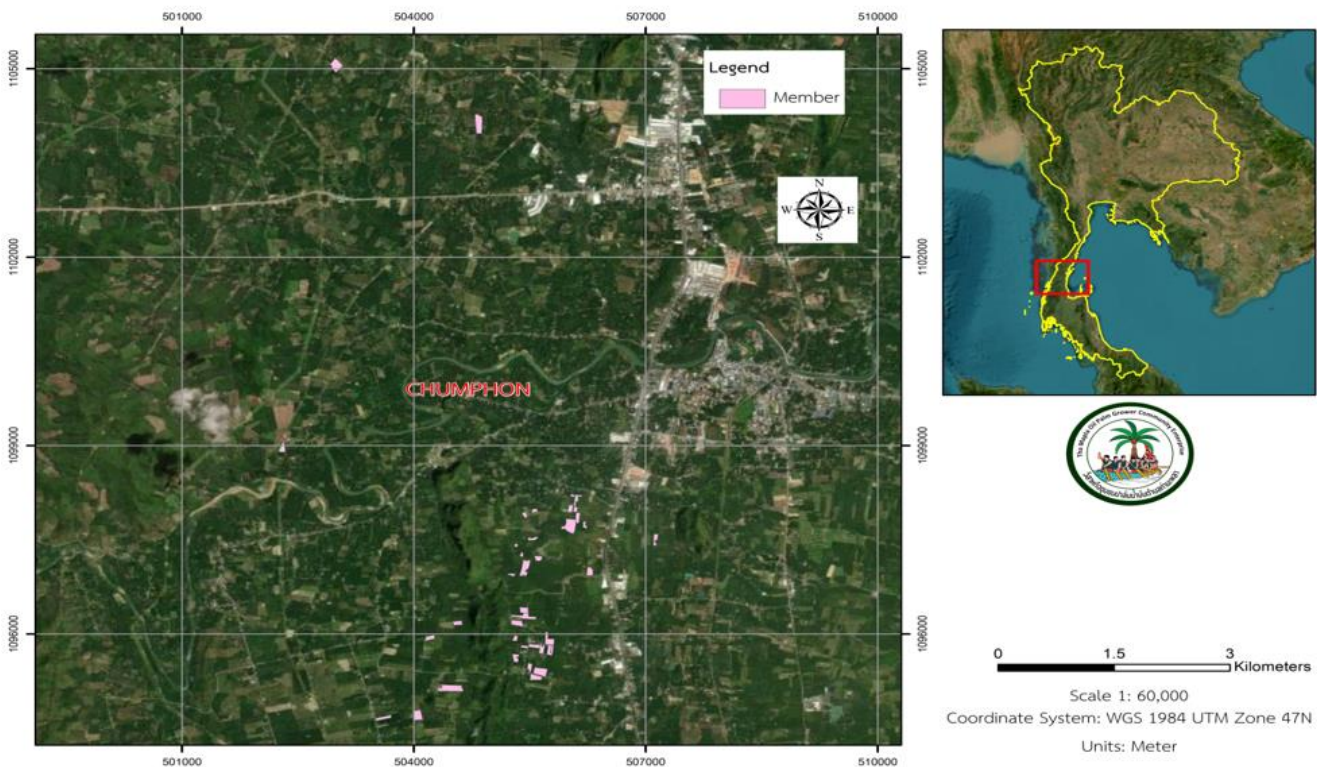

BSI Services Malaysia Sdn. Bhd. ได้รับการรับรองในการให้บริการ การรับรองมาตรฐาน RSPO P&C และ RSPO SCCS กับบุคคลทั่วไปอย่างเป็นอิสระ ทั้งนี้ บี เอส ไอ มาเลเซีย เป็นหนึ่งในบริษัทในเครือของ บี เอส ไอ กรุ๊ป ซึ่งเป็นบริษัทภายใต้สถาบันมาตรฐานระดับชาติของสหราชอาณาจักร อันเป็นแบรนด์ที่ได้รับการยอมรับและความเชื่อถือได้ของโลก ซึ่งมีการให้บริการ ให้บริการ กับลูกค้ามากกว่า 86,000 ราย จาก 193 ประเทศ พันธกิจ ของ BSI คือการแบ่งปันความรู้ วัตกรรมและแนวปฏิบัติที่ดีที่สุดเพื่อช่วยให้ผู้คนและองค์กรสร้างความเป็นเลิศให้เป็นที่นิย

BSI คือหน่วยงานมาตรฐานแห่งชาติของสหราชอาณาจักร BSI Services Malaysia Sdn. Bhd. มีสำนักงานในเครือ RSPO ในประเทศ อินโดนีเซีย ออสเตรเลีย จีน และอินเดีย

ทีมผู้ตรวจประเมินประกอบไปด้วย:

Audit Team	Role/Area of Requirement	Qualification and Experience
<p>นายสุพิวัช เณรดา ก้อง</p>	<p>หัวหน้าทีมตรวจ ตรวจสอบในเรื่องการจัดการสวนอย่างถูกต้อง แนวการจัดการสวน, แรงงาน, สวัสดิการ แรงงาน ความปลอดภัยและอาชีวอนามัย , การ ปฏิบัติตามกฎหมาย, การวางแผนเศรษฐกิจ ระยะยาว, ระบบควบคุมภายในด้านสังคม, นโยบายและขั้นตอนขององค์กร, ความมุ่งมั่น ขององค์กร, ระบบควบคุมภายใน การ ปรึกษาหารือผู้มีส่วนได้ส่วนเสีย ผลกระทบต่อ สิ่งแวดล้อม, การปรับปรุงอย่างต่อเนื่อง, การ ลดก๊าซเรือนกระจก, HCV</p>	<p>การศึกษา: วิทยาศาสตร์บัณฑิต (สาขาประมง) มหาวิทยาลัยเกษตรศาสตร์ ประเทศไทย. ประสบการณ์การทำงาน : มีประสบการณ์ในการดูแลและจัดการสวนปาล์ม น้ำมันของครอบครัวมากกว่า 10 ปี อีกทั้งประสบการณ์ในการเป็นผู้ตรวจ ประเมินเพื่อให้การรับรองในมาตรฐาน RSPO P & C, RISS มากกว่า 5 ปี และ ประสบการณ์ 1 ปี ในตำแหน่งหัวหน้าทีมผู้ตรวจประเมิน ในมาตรฐาน RSPO P & C, RISS และ SCC ก่อนที่จะเข้าร่วมร่วมกับ BSI การฝึกอบรม: ผ่านการฝึกอบรมและสำเร็จหลักสูตรหัวหน้าผู้ตรวจประเมิน เพื่อให้การรับรอง มาตรฐาน การจัดการควบคุมคุณภาพ (Quality Management System ISO9001:2015), การจัดการสิ่งแวดล้อม ISO 14001:2015 (EMS), อาชีวอนามัยและความปลอดภัย 18001:2007 , ISO 45001:2018, มาตรฐานแรงงานไทย (Thai Labour Standard TLS Lead auditor (TLS 8001), มาตรฐาน SA8000 , มาตรฐาน RSPO P&C, RSPO ISH Training (RISS 2019) และ RSPO endorsed RSPO SCCS ความสามารถทางภาษา: ภาษาไทยดีเยี่ยม และภาษาอังกฤษปานกลาง</p>
<p>นางสาวเจดนา อิน สุวรรณ</p>	<p>สมาชิกในทีม ตรวจสอบในเรื่องการจัดการสวนอย่างถูกต้อง แนวการจัดการสวน, ความปลอดภัยและอาชีว อนามัย , การปฏิบัติตามกฎหมาย, การวางแผน เศรษฐกิจระยะยาว, ระบบควบคุมภายในด้าน สังคม, นโยบายและขั้นตอนขององค์กร, ความ มุ่งมั่นขององค์กร, ระบบควบคุมภายใน การ ปรึกษาหารือผู้มีส่วนได้ส่วนเสีย ผลกระทบต่อ สิ่งแวดล้อม, การปรับปรุงอย่างต่อเนื่อง, การ ลดก๊าซเรือนกระจก, HCV</p>	<p>การศึกษา: ปริญญาตรี สาขาวิทยาศาสตร์สิ่งแวดล้อม มหาวิทยาลัยศิลปากร และ ปริญญาตรี สาขาอาชีวอนามัยและความปลอดภัย มหาวิทยาลัยสุโขทัยธรรมมาธิราช ประสบการณ์การทำงาน : ประสบการณ์เป็นเจ้าของสวนปาล์มน้ำมันและ ทำงานที่โรงงานปาล์มน้ำมัน รวมถึงผู้จัดการกลุ่มของวิสาหกิจชุมชนผู้ผลิต น้ำมันปาล์มยั่งยืนสมอทอง (ISH) และวิสาหกิจชุมชนการผลิตน้ำมันปาล์ม อย่างยั่งยืน (ธัชนา-ไชยา) ดังนั้นเธอจึงมีประสบการณ์มากกว่า 5 ปีในการ ทำงานในภาคน้ำมันปาล์ม และมีประสบการณ์ทำงานมากกว่า 3 ปีในตำแหน่ง ผู้ตรวจสอบภายในของ RSPO P & C, RISH และผู้ตรวจสอบภายในของ SCC ก่อนที่จะร่วมงานกับกลุ่ม BSI ความรู้ของเธอในภาคเกษตรกรรม (ปาล์ม น้ำมัน) ได้รับการประเมินผ่านการสัมภาษณ์ และแสดงให้เห็นโดยการมีส่วน ร่วมโดยตรงในการจัดการปาล์มน้ำมันของครอบครัวของเธอ การฝึกอบรม: สำเร็จหลักสูตรผู้ตรวจสอบระบบการจัดการคุณภาพ/หัวหน้า ผู้ตรวจสอบบัญชี ISO9001:2015, ISO14001:2015,ISO 45001:2018, หลักสูตรผู้ตรวจสอบหัวหน้า P&C ที่ได้รับการรับรอง RSPO, หลักสูตร Refresher สำหรับผู้ตรวจสอบหัวหน้า RSPO P&C ที่ได้รับการรับรอง, การ ฝึกอบรม RSPO ISH (RISS 2019) ความสามารถทางภาษา: ภาษาไทยดีเยี่ยม และภาษาอังกฤษปานกลาง</p>

Public

ผู้มีส่วนได้ส่วนเสียที่เกี่ยวข้องทั้งหมดได้รับเชิญเพื่อให้ข้อมูลเป็นลายลักษณ์อักษรเกี่ยวกับการประเมินนี้โดยแสดงความคิดเห็นในประเด็นที่เกี่ยวข้องกับหน่วยรับรอง เพื่อเป็นข้อมูลในการเตรียมตัวเพื่อการตรวจประเมิน หัวข้อที่ต้องการให้แสดงความคิดเห็นมีดังต่อไปนี้:

- การคุ้มครองป้องกันและการอนุรักษ์สิ่งแวดล้อม
- สิทธิมนุษยชนและสวัสดิการแรงงาน
- โอกาสในการทำงาน
- แนวทางในการพัฒนาชุมชนของกลุ่ม
- ความสัมพันธ์ของคุณกับกลุ่ม
- การมีส่วนร่วมในการตัดสินใจ
- ความยินยอมที่ได้รับการแจ้งล่วงหน้าโดยสมัครใจ
- ข้อเสนอแนะเพื่อการปรับปรุง

ความคิดเห็นที่ได้รับนับจากวันที่จดหมายลงประกาศภายใน 30 ก่อนจะดำเนินการตรวจประเมินจะถูกนำมาพิจารณาประกอบการตรวจประเมินเพื่อให้การรับรอง โปรดยกรายละเอียดต่อไปนี้ เพื่อเป็นช่องทางในการในการติดต่อสื่อสารเพื่อขอคำชี้แจงหรือติดตามปัญหาใดๆ ที่คุณแจ้งมา

ชื่อ: Email:
ตำแหน่ง: เบอร์โทรศัพท์:

หากคุณต้องการให้ความคิดเห็นของคุณที่ทางเราได้รับ ต้องการให้เป็นความลับหรือไม่เปิดเผยตัวตน โปรดทำเครื่องหมายคำตอบของคุณว่า "เป็นความลับ" คุณสามารถนำส่งความคิดเห็นของคุณไปที่:

Scheme Manager:

ดร. ชัยพร สีขาว
BSI Services Malaysia Sdn. Bhd.
Suite 29.01 Level 29 The Gardens North
Tower, Mid Valley City Lingkar Syed Putra
59200 Kuala Nmpur
Federal Territory, Malaysia
Faks : +603 9212 9639
Email : Chaiyaporn.Seekao@bsigroup.com

และ / หรือ

ผู้รับการตรวจประเมิน:

นางดวงกมล เล่งระบำ (ผู้จัดการกลุ่ม)
วิสาหกิจชุมชนปาล์มน้ำมันตำบลท่ามะพลา
เลขที่ 48 หมู่ที่ 3 ตำบลท่ามะพลา อำเภอหลังสวน จังหวัดชุมพร 86110
Phone Number: +669 4648 6619
Email : thamaplaoilpalm.cofarm@gmail.com

ขอบคุณสำหรับความคิดเห็นของคุณ

ขอแสดงความนับถือ

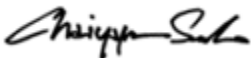

.....
ดร. ชัยพร สีขาว
Technical and Compliance Manager - Food (RSPO)
BSI Services Malaysia Sdn Bhd



Inspiring trust for a more resilient world.

Public

BSI Services Malaysia Sdn Bhd
Co. Reg 200801003189
Suite 29.01 Level 29.
The Gardens North Tower.
Mid Valley City.
Lingkaran Syed Putra.
59200 Kuala Lumpur

T: +6 03 9212 9638
F: +6 03 9212 9639
info.malaysia@bsigroup.com
bsigroup.com/en-MY

