

Date: 03 พฤศจิกายน 2566

ประกาศสาธารณะ: การตรวจเพื่อให้การรับรอง มาตรฐาน RSPO ครั้งแรก ของกลุ่มวิสาหกิจชุมชนชนแปลงใหญ่ปาล์ม น้ำมันตำบลท่าเรือ อำเภอบ้านนาเดิม (สมาชิก RSPO: 1-0365-22-000-00)

เรียน ผู้มีส่วนได้ส่วนเสีย.

ขอแจ้งให้ทราบว่า วิสาหกิจชุมชนชนแปลงใหญ่ปาล์มน้ำมันตำบลท่าเรือ อำเภอบ้านนาเดิม ซึ่งมีหมายเลขสมาชิก RSPO (1-0365-22-000-00) ได้แต่งตั้งให้ BSI Services Malaysia Sdn Bhd ("BSI Malaysia") ดำเนินการตรวจสอบ เพื่อให้การรับรองครั้งแรก ในระบบมาตรฐาน RSPO สำหรับเกษตรกรรายย่อยอิสระ RSPO Initial Certification (Eligibility และ MSA) ที่สถานที่ดำเนินการซึ่งตั้งอยู่ที่ ศาลาประชาคม หมู่ที่ 3 ตำบลท่าเรือ อำเภอบ้านนาเดิม จังหวัดสุราษฎร์ธานี 8420 ประเทศไทย การตรวจสอบจะดำเนินการตั้งแต่วันที่ 12-14 ธันวาคม 2566 ตามข้อกำหนดของระบบมาตรฐาน RSPO สำหรับเกษตรกรรายย่อยอิสระ เพื่อการปลูกปาล์มน้ำมันอย่างยั่งยืน ลงนามโดยคณะกรรมการบริหาร RSPO และรับรองโดยที่ประชุมใหญ่สามัญประจำปีสมาชิก RSPO ครั้งที่ 16 วันที่ 6 พฤศจิกายน 2562 (RSPO Independent Smallholder Standard For the Production of Sustainable Palm Oil, Endorsed by the RSPO Board of Governors and adopted at the 16th Annual General Assembly by RSPO Members on 6 November, 2019) โดยใช้แบบจำลองห่วงโซ่อุปทานเป็นแบบรักษาเอกลักษณ์ (Identity Preserved)

หมายเลข RSPO PO ของ วิสาหกิจชุมชนชนแปลงใหญ่ปาล์มน้ำมันตำบลท่าเรือ อำเภอบ้านนาเดิม คือ: RSPO_PO1000016281

ประวัติองค์กร: กลุ่มวิสาหกิจชุมชนชนแปลงใหญ่ปาล์มน้ำมันตำบลท่าเรือ อำเภอบ้านนาเดิม ตั้งอยู่ที่ ศาลาประชาคม หมู่ที่ 3 ตำบลท่าเรือ อำเภอบ้านนาเดิม จังหวัดสุราษฎร์ธานี 8420 ประเทศไทย ได้ก่อตั้งขึ้นอย่างถูกต้องตามกฎหมายเมื่อวันที่ 09 เมษายน พ.ศ.2564 องค์กรประกอบด้วยสมาชิกเกษตรกรรายย่อย 31 ราย จำนวนแปลงปลูกปาล์มน้ำมันทั้งหมด 37 แปลง รวมพื้นที่ปลูกปาล์มน้ำมัน 406.98 ไร่ (65.12 เฮกตาร์) สมาชิกเกษตรกรรายย่อยของกลุ่มวิสาหกิจชุมชนชนแปลงใหญ่ปาล์มน้ำมันตำบลท่าเรือ อำเภอบ้านนาเดิม ได้รับการฝึกอบรม และคำแนะนำ จาก GIZ ประเทศไทยและ RSPO ประเทศไทย เพื่อให้กลุ่มเกษตรกร ได้นำมาตรฐาน RSPO ISH มาประยุกต์ใช้ และปฏิบัติให้สอดคล้องกับข้อกำหนดและได้รับการรับรองมาตรฐาน อีกทั้งเพื่อเป็นการสนับสนุนให้สมาชิกเกษตรกรรายย่อยมีการผลิตปาล์มน้ำมันอย่างยั่งยืนตามความมุ่งมั่นของกลุ่ม

1. ข้อมูลการผลิตที่ของกลุ่มจะประเมินมีดังนี้:

วิสาหกิจชุมชนชนแปลงใหญ่ปาล์มน้ำมันเขาต่อ		
ชื่อกลุ่มเกษตรกรรายย่อย	วิสาหกิจชุมชนชนแปลงใหญ่ปาล์มน้ำมันตำบลท่าเรือ อำเภอบ้านนาเดิม	
จำนวนสมาชิกและแปลงปลูก	ประกอบด้วยสมาชิกเกษตรกรรายย่อย 31 ราย จำนวนแปลงปลูกปาล์ม น้ำมันทั้งหมด 37 แปลง	
สถานที่ตั้ง	ศาลาประชาคม หมู่ที่ 3 ตำบลท่าเรือ อำเภอบ้านนาเดิม จังหวัดสุราษฎร์ธานี 8420 ประเทศไทย	
เลข GPS	ละติจูด	8° 57' 8.8524" N
	ลองจิจูด	99° 15' 8.1684" E
ประมาณการผลผลิต (ตัน)	CPO	222.34 MT
	PK	55.58 MT
	FFB	1,111.70 MT

2. รายชื่อสมาชิกกลุ่มและรายละเอียดของ:

เลขที่	ชื่อสมาชิก	สถานที่ตั้งแปลงปลูก			GPS Coordinates		Area Summary (Ha)		ปริมาณการผลผลิตต่อปี (ตัน)	สถานะความรับผิดชอบที่ดิน (L/NL)	วันที่เข้าร่วมกลุ่ม
		ตำบล	อำเภอ	จังหวัด	ละติจูด	ลองจิจูด	พื้นที่ตามเอกสารสิทธิ์ (ไร่)	พื้นที่ปลูกปาล์ม (ไร่)			
1	นางเอมอร พรหมเจียม	ทรัพย์ทวี	บ้านนาเดิม	สุราษฎร์ธานี	8° 53' 8.4732" N	99° 11' 56.5368" E	8.94	8.94	49	NL	11/9/2563
2	นางอำพันธ์ ฉวาง (A)	ท่าเรือ	บ้านนาเดิม	สุราษฎร์ธานี	8° 56' 43.8" N	99° 14' 30.9696" E	6.25	6.25	33	L	11/9/2563
	นางอำพันธ์ ฉวาง (B)	วัดประดู่	บ้านนาเดิม	สุราษฎร์ธานี	8° 58' 46.1424" N	99° 19' 1.956" E	17.50	17.49	22	L	11/9/2563
3	นางเบ็ญจา พัฒนศิริ	ท่าเรือ	บ้านนาเดิม	สุราษฎร์ธานี	8° 57' 28.5804" N	99° 16' 14.1204" E	9.00	7.25	15	L	11/9/2563
4	นางฉลวย เชื้อสกุล	ท่าเรือ	บ้านนาเดิม	สุราษฎร์ธานี	8° 57' 2.214" N	99° 16' 5.3544" E	2.06	2.06	18	L	11/9/2563
5	นายจารึก ทิพย์เดช	ท่าเรือ	บ้านนาเดิม	สุราษฎร์ธานี	8° 56' 33.5832" N	99° 16' 13.0944" E	4.00	4.00	52	L	11/9/2563
6	นางจิม ชัยยศ	ท่าเรือ	บ้านนาเดิม	สุราษฎร์ธานี	8° 57' 55.3896" N	99° 15' 14.0436" E	9.00	9.00	7	NL	11/9/2563
7	นางจินดา รักเมือง	ท่าเรือ	บ้านนาเดิม	สุราษฎร์ธานี	8° 55' 49.0584" N	99° 17' 16.5768" E	6.00	6.00	20	L	11/9/2563
8	นายโชคดี พุดทอง	ท่าเรือ	บ้านนาเดิม	สุราษฎร์ธานี	8° 57' 17.8416" N	99° 14' 32.4924" E	9.94	9.96	35	L	11/9/2563
9	นายเชื้อประดับ	ทรัพย์ทวี	บ้านนาเดิม	สุราษฎร์ธานี	8° 54' 29.9124" N	99° 13' 3.8496" E	40.56	39.23	29	NL	11/9/2563
10	นายจากรวัฒน์ เมืองพร้อม	ท่าเรือ	บ้านนาเดิม	สุราษฎร์ธานี	8° 56' 49.5348" N	99° 16' 22.08" E	8.00	8.00	20	L	11/9/2563
11	นายกมลศิลป์ อินทสอน (A)	ท่าเรือ	บ้านนาเดิม	สุราษฎร์ธานี	8° 57' 13.392" N	99° 15' 26.3088" E	15.19	15.00	22.8	NL	11/9/2563
	นายกมลศิลป์ อินทสอน (B)	ท่าเรือ	บ้านนาเดิม	สุราษฎร์ธานี	8° 57' 6.3576" N	99° 15' 48.2256" E	5.00	5.00	41.6	NL	11/9/2563
12	นางกัลยาณี ธรฤทธิ	ท่าเรือ	บ้านนาเดิม	สุราษฎร์ธานี	8° 57' 57.7044" N	99° 16' 0.2064" E	8.94	8.94	22	L	11/9/2563

Public

เลขที่	ชื่อสมาชิก	สถานที่ตั้งแปลงปลูก			GPS Coordinates		Area Summary (Ha)		ปริมาณการผลิตต่อปี (ตัน)	สถานะความรับผิดชอบของที่ดิน (L/NL)	วันที่เข้าร่วมกลุ่ม
		ตำบล	อำเภอ	จังหวัด	ละติจูด	ลองจิจูด	พื้นที่ตามเอกสารสิทธิ์ (ไร่)	พื้นที่ปลูกปาล์ม (ไร่)			
13	นางกัมเลียง เพ็ชรนันท์	ท่าเรือ	บ้านนาเดิม	สุราษฎร์ธานี	8° 56' 1.284" N	99° 15' 27.5868" E	7.31	7.31	35	L	11/9/2563
14	นางละม่อม เพชรแท้	ท่าเรือ	บ้านนาเดิม	สุราษฎร์ธานี	8° 57' 33.678" N	99° 15' 37.926" E	8.31	8.31	15	L	11/9/2563
15	นางมนพัทธ์ เพชรประสิทธิ์	ท่าเรือ	บ้านนาเดิม	สุราษฎร์ธานี	8° 57' 32.8896" N	99° 16' 2.5284" E	15.88	14.38	35	NL	11/9/2563
16	นางประกาศิ์ช่วยบางยี่โร	ทรัพย์ทวี	บ้านนาเดิม	สุราษฎร์ธานี	8° 56' 33.3996" N	99° 14' 24.7668" E	27.06	27.06	44.9	L	11/9/2563
17	นางสาวพัฒน์ นรีเพชรประสิทธิ์	ท่าเรือ	บ้านนาเดิม	สุราษฎร์ธานี	8° 56' 53.016" N	99° 14' 51.3384" E	11.56	11.56	34.9	L	11/9/2563
18	นางสาวพยอม เต็นดวง (A)	ท่าเรือ	บ้านนาเดิม	สุราษฎร์ธานี	8° 56' 58.5744" N	99° 15' 10.2924" E	13.25	8.94	35	L	11/9/2563
	นางสาวพยอม เต็นดวง (B)	ท่าเรือ	บ้านนาเดิม	สุราษฎร์ธานี	8° 57' 2.4696" N	99° 15' 11.4552" E	8.50	7.00	30	L	11/9/2563
19	นายพรเทพ ชัยยศ (A)	ท่าเรือ	บ้านนาเดิม	สุราษฎร์ธานี	8° 56' 59.0532" N	99° 14' 52.3032" E	7.63	7.63	45.9	L	11/9/2563
	นายพรเทพ ชัยยศ (B)	ท่าเรือ	บ้านนาเดิม	สุราษฎร์ธานี	8° 57' 48.2436" N	99° 15' 7.4304" E	18.06	18.06	30	L	11/9/2563
20	นางสาวปิยะนาฎ ช่วยบางยี่โร	ทรัพย์ทวี	บ้านนาเดิม	สุราษฎร์ธานี	8° 54' 31.734" N	99° 12' 56.016" E	10.00	10.00	37.9	NL	11/9/2563
21	นายเสน่ห์ สุขโสม	ท่าเรือ	บ้านนาเดิม	สุราษฎร์ธานี	8° 57' 40.4748" N	99° 14' 30.084" E	32.19	32.19	43.4	NL	11/9/2563
22	นางเสาวนีย์ ชัยยศ (A)	ท่าเรือ	บ้านนาเดิม	สุราษฎร์ธานี	8° 57' 52.7184" N	99° 15' 14.958" E	8.31	8.31	26	L	11/9/2563
	นางเสาวนีย์ ชัยยศ (B)	ท่าเรือ	บ้านนาเดิม	สุราษฎร์ธานี	8° 57' 37.0404" N	99° 15' 25.3116" E	5.25	5.25	20	L	11/9/2563
23	นางสุนิษา ชูฉิม	ท่าเรือ	บ้านนาเดิม	สุราษฎร์ธานี	8° 56' 36.8268" N	99° 15' 47.6856" E	5.25	5.24	27.3	L	11/9/2563
24	นางสุภาวีย์ อุดมทองสกุล	ท่าเรือ	บ้านนาเดิม	สุราษฎร์ธานี	8° 57' 13.6476" N	99° 14' 32.6112" E	2.13	2.16	37	L	11/9/2563
25	นางสาวสุภากาญจน์ เทือกสุบรรณ	ท่าเรือ	บ้านนาเดิม	สุราษฎร์ธานี	8° 57' 44.082" N	99° 15' 24.8112" E	13.25	13.25	25	NL	11/9/2563

Public

เลขที่	ชื่อสมาชิก	สถานที่ตั้งแปลงปลูก			GPS Coordinates		Area Summary (Ha)		ประมาณการณผลผลิตต่อปี (ตัน)	สถานะความรับผิดชอบของที่ดิน (L/NL)	วันที่เข้าร่วมกลุ่ม
		ตำบล	อำเภอ	จังหวัด	ละติจูด	ลองจิจูด	พื้นที่ตามเอกสารสิทธิ์ (ไร่)	พื้นที่ปลูกปาล์ม (ไร่)			
26	นางสาวสุริยา ชัยยศ	ท่าเรือ	บ้านนาเดิม	สุราษฎร์ธานี	8° 57' 29.0412" N	99° 16' 6.8484" E	11.25	11.25	49	L	11/9/2563
27	นายสุธน วารีเพชร	ท่าเรือ	บ้านนาเดิม	สุราษฎร์ธานี	8° 57' 35.9892" N	99° 15' 50.742" E	2.00	2.00	20	L	11/9/2563
28	นางสาวอัญชลี ฉวาง(A)	วัดประดู่	บ้านนาเดิม	สุราษฎร์ธานี	8° 58' 48.5832" N	99° 19' 1.632" E	14.13	14.13	20	L	11/9/2563
	นางสาวอัญชลี ฉวาง(B)	ท่าเรือ	บ้านนาเดิม	สุราษฎร์ธานี	8° 56' 38.0724" N	99° 14' 31.1244" E	6.25	6.25	35	L	11/9/2563
29	นายวิชาญ สว่างศรี	ท่าเรือ	บ้านนาเดิม	สุราษฎร์ธานี	8° 57' 14.5152" N	99° 13' 52.9428" E	10.63	10.66	25	L	11/9/2563
30	นางวนิดา ริงฉาย	ท่าเรือ	บ้านนาเดิม	สุราษฎร์ธานี	8° 57' 25.83" N	99° 15' 49.1292" E	13.88	13.88	31	L	11/9/2563
31	นายวิทยา ฉวาง	วัดประดู่	บ้านนาเดิม	สุราษฎร์ธานี	8° 58' 42.7584" N	99° 18' 57.8916" E	15.06	15.06	23	L	11/9/2563
TOTAL							417.50	406.98	1,111.70		

Note: L – with Liability; NL – No Liability

สมาชิกที่ขอการรับรองในครั้งนี้อาจไม่เกี่ยวข้องกับโครงการปลูกในพื้นที่ใหม่ ดังนั้นจึงไม่มีกระบวนการ NPP

หากต้องการสำรวจรายละเอียดของ RaCP สามารถดูข้อมูลเพิ่มเติมเกี่ยวกับความรับผิดชอบที่อาจเกิดขึ้นได้จากเว็บไซต์ของ RSPO (<https://www.rspo.org/certification/remediation-and-compensation/racp-tracker>)

3. แผนที่ที่ตั้งของสมาชิกกลุ่ม

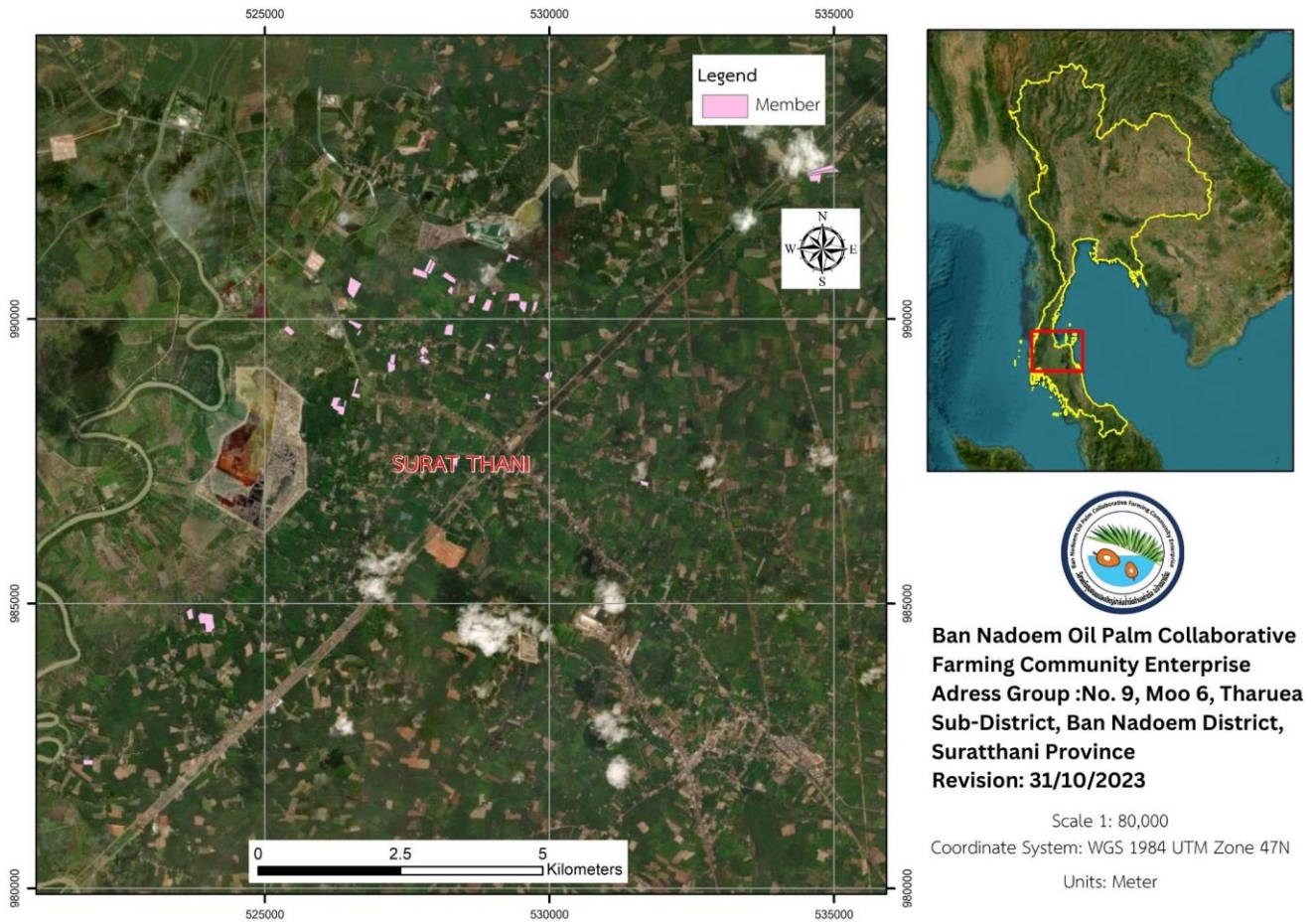

BSI Services Malaysia Sdn. Bhd. ได้รับการรับรองในการให้บริการ การรับรองมาตรฐาน RSPO P&C และ RSPO SCCS กับบุคคลทั่วไปอย่างเป็นอิสระ ทั้งนี้ บี เอส ไอ มาเลเซียเซีย เป็นหนึ่งในบริษัทในเครือของ บี เอส ไอ กรุ๊ป ซึ่งเป็นบริษัทภายใต้สถาบันมาตรฐานระดับชาติของสหราชอาณาจักร อันเป็นแบรนด์ที่ได้รับการยอมรับและความเชื่อถือได้ของโลก ซึ่งมีการให้บริการ ให้บริการ กับลูกค้ามากกว่า 86,000 ราย จาก 193 ประเทศ พันธกิจ ของ BSI คือการแบ่งปันความรู้ นวัตกรรมและแนวปฏิบัติที่ดีที่สุดเพื่อช่วยให้ผู้คนและองค์กรสร้างความเป็นเลิศให้เป็นนิสัย

BSI คือหน่วยงานมาตรฐานแห่งชาติของสหราชอาณาจักร BSI Services Malaysia Sdn. Bhd. มีสำนักงานในเครือ RSPO ในประเทศ อินโดนีเซีย ออสเตรเลีย จีน และอินเดีย

ทีมผู้ตรวจประเมินประกอบไปด้วย:

Audit Team	Role/Area of Requirement	Qualification and Experience
<p>นายสุวิรัช เถรดา ก้อง</p>	<p>หัวหน้าทีมตรวจ ตรวจสอบในเรื่องการจัดการสวนอย่างถูกต้อง แนวการจัดการสวน, แรงงาน, สุวีستیการ แรงงาน ความปลอดภัยและอาชีวอนามัย, การปฏิบัติตามกฎหมาย, การวางแผนเศรษฐกิจระยะยาว, ระบบควบคุมภายในด้านสังคม, นโยบายและขั้นตอนขององค์กร, ความมุ่งมั่นขององค์กร, ระบบควบคุมภายใน การปรึกษาหารือผู้มีส่วนได้ส่วนเสีย ผลกระทบต่อสิ่งแวดล้อม, การปรับปรุงอย่างต่อเนื่อง, การลดก๊าซเรือนกระจก, HCV</p>	<p>การศึกษา: วิทยาศาสตร์บัณฑิต (สาขาประมง) มหาวิทยาลัยเกษตรศาสตร์ ประเทศไทย. ประสบการณ์การทำงาน : มีประสบการณ์ในการดูแลและจัดการสวนปาล์ม น้ำมันของครอบครัวมากกว่า 10 ปี อีกทั้งประสบการณ์ในการเป็นผู้ตรวจประเมินเพื่อให้การรับรองในมาตรฐาน RSPO P & C, RISS มากกว่า 5 ปี และ ประสบการณ์ 1 ปี ในตำแหน่งหัวหน้าทีมผู้ตรวจประเมิน ในมาตรฐาน RSPO P & C, RISS และ SCC ก่อนที่จะเข้าร่วมกับ BSI การฝึกอบรม: ผ่านการฝึกอบรมและสำเร็จหลักสูตรหัวหน้าผู้ตรวจประเมิน เพื่อให้การรับรอง มาตรฐาน การจัดการควบคุมคุณภาพ (Quality Management System ISO9001:2015), การจัดการสิ่งแวดล้อม ISO 14001:2015 (EMS), อาชีวอนามัยและความปลอดภัย 18001:2007, ISO 45001:2018, มาตรฐานแรงงานไทย (Thai Labour Standard TLS Lead auditor (TLS 8001), มาตรฐาน SA8000, มาตรฐาน RSPO P&C, RSPO ISH Training (RISS 2019) และ RSPO endorsed RSPO SCC ความสามารถทางภาษา: ภาษาไทยดีเยี่ยม และภาษาอังกฤษปานกลาง</p>
<p>นางสาวเจตนา อิ้น สวรรณ</p>	<p>สมาชิกในทีม ตรวจสอบในเรื่องการจัดการสวนอย่างถูกต้อง แนวการจัดการสวน, ความปลอดภัยและอาชีวอนามัย, การปฏิบัติตามกฎหมาย, การวางแผนเศรษฐกิจระยะยาว, ระบบควบคุมภายในด้านสังคม, นโยบายและขั้นตอนขององค์กร, ความมุ่งมั่นขององค์กร, ระบบควบคุมภายใน การปรึกษาหารือผู้มีส่วนได้ส่วนเสีย ผลกระทบต่อสิ่งแวดล้อม, การปรับปรุงอย่างต่อเนื่อง, การลดก๊าซเรือนกระจก, HCV</p>	<p>การศึกษา: ปริญญาตรี สาขาวิทยาศาสตร์สิ่งแวดล้อม มหาวิทยาลัยศิลปากร และ ปริญญาตรี สาขาอาชีวอนามัยและความปลอดภัย มหาวิทยาลัยโซโซทัยธรรมราชา ประสบการณ์การทำงาน : ประสบการณ์เป็นเจ้าของสวนปาล์ม น้ำมัน และทำงานที่โรงงานปาล์ม น้ำมัน รวมถึงผู้จัดการกลุ่มของวิสาหกิจชุมชนผู้ผลิตน้ำมันปาล์มยั่งยืนสมอทอง (ISH) และวิสาหกิจชุมชนการผลิตน้ำมันปาล์มอย่างยั่งยืน (ธัชนา-ไชยา) ดังนั้นเธอจึงมีประสบการณ์มากกว่า 5 ปีในการทำงานในภาคน้ำมันปาล์ม และมีประสบการณ์ทำงานมากกว่า 3 ปีในตำแหน่งผู้ตรวจสอบภายในของ RSPO P & C, RISH และผู้ตรวจสอบภายในของ SCC ก่อนที่จะร่วมงานกับกลุ่ม BSI ความรู้ของเธอในภาคเกษตรกรรม (ปาล์ม น้ำมัน) ได้รับการประเมินผ่านการสัมภาษณ์ และแสดงให้เห็นโดยการมีส่วนร่วมโดยตรงในการจัดการปาล์ม น้ำมันของครอบครัวของเธอ การฝึกอบรม: สำเร็จหลักสูตรผู้ตรวจสอบระบบการจัดการคุณภาพ/หัวหน้าผู้ตรวจสอบบัญชี ISO9001:2015, ISO14001:2015, ISO 45001:2018, หลักสูตรผู้ตรวจสอบหัวหน้า P&C ที่ได้รับการรับรอง RSPO, หลักสูตร Refresher สำหรับผู้ตรวจสอบหัวหน้า RSPO P&C ที่ได้รับการรับรอง, การฝึกอบรม RSPO ISH (RISS 2019) ความสามารถทางภาษา: ภาษาไทยดีเยี่ยม และภาษาอังกฤษปานกลาง</p>

ผู้มีส่วนได้ส่วนเสียที่เกี่ยวข้องทั้งหมดได้รับเชิญเพื่อให้ข้อมูลเป็นลายลักษณ์อักษรเกี่ยวกับการประเมินนี้โดยแสดงความคิดเห็นในประเด็นที่เกี่ยวข้องกับหน่วยรับรอง เพื่อเป็นข้อมูลในการเตรียมตัวเพื่อการตรวจประเมิน หัวข้อที่ต้องการให้แสดงความคิดเห็นมีดังต่อไปนี้:

- การคุ้มครองป้องกันและการอนุรักษ์สิ่งแวดล้อม
- สิทธิมนุษยชนและสวัสดิการแรงงาน
- โอกาสในการทำงาน
- แนวทางในการพัฒนาชุมชนของกลุ่ม
- ความสัมพันธ์ของคุณกับกลุ่ม
- การมีส่วนร่วมในการตัดสินใจ
- ความยินยอมที่ได้รับการแจ้งล่วงหน้าโดยสมัครใจ
- ข้อเสนอแนะเพื่อการปรับปรุง

Public

ความคิดเห็นที่ได้รับนับจากวันที่จดหมายลงประกาศภายใน 30 ก่อนจะดำเนินการตรวจประเมินจะถูกนำมาพิจารณาประกอบการตรวจประเมินเพื่อให้การรับรอง โปรดระบุรายละเอียดต่อไปนี้ เพื่อเป็นช่องทางในการในการติดต่อสื่อสารเพื่อขอคำชี้แจงหรือติดตามปัญหาใดๆ ที่คุณแจ้งมา

ชื่อ: Email:
ตำแหน่ง: เบอร์โทรศัพท์:

หากคุณต้องการให้ความคิดเห็นของคุณที่ทางเราได้รับ ต้องการให้เป็นความลับหรือไม่เปิดเผยตัวตน โปรดทำเครื่องหมายคำตอบของคุณว่า "เป็นความลับ" คุณสามารถนำส่งความคิดเห็นของคุณไปที่:

Scheme Manager:

ดร. ชัยพร สีขาว
BSI Services Malaysia Sdn. Bhd.
Suite 29.01 Level 29 The Gardens North
Tower, Mid Valley City Lingkaran Syed Putra
59200 Kuala Nmpur
Federal Territory, Malaysia
Faks : +603 9212 9639
Email : Chaiyaporn.Seekao@bsigroup.com

และ / หรือ

ผู้รับการตรวจประเมิน:

นายจารึก ทิพย์เดช (ผู้จัดการกลุ่ม)
วิสาหกิจชุมชนแปลงใหญ่ปาล์มน้ำมันตำบลท่าเรือ อำเภอ
บ้านนาเดิม
Phone Number: + 6686-2700297
Email : banaadoemoilpalm.cofarm@gmail.com

ขอบคุณสำหรับความคิดเห็นของคุณ

ขอแสดงความนับถือ

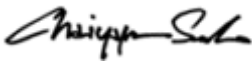

.....
ดร. ชัยพร สีขาว
Technical and Compliance Manager - Food (RSPO)
BSI Services Malaysia Sdn Bhd