

Date : 15 Februari 2024

Notifikasi Publik :

RSPO [Audit Sertifikasi Awal (MS B)] dari [Asosiasi Sawit Gemilang Riau Indragiri] (RSPO Membership : 1-0468-23-000-00)

Kepada Para Pihak Yang Berkepentingan,

Pengumuman ini bertujuan untuk menginformasikan bahwa Asosiasi Sawit Gemilang Riau Indragiri Dengan nomor RSPO Membership : 1-0468-23-000-00 telah menunjukan LS PT TUV Rheinland Indonesia untuk melakukan Audit Sertifikasi Awal (MS B) yang berlokasi di Jalan Lintas Samudera Parit Setia Jaya, Desa Pancur, Kecamatan Keritang, Kabupaten Indragiri Hilir, Provinsi Riau. Audit akan dilaksanakan dari tanggal 1 sampai 5 April 2024 menggunakan standard RSPO Independent Smallholder 2019.

Nomor RSPO Palmtrace ID dari Asosiasi Sawit Gemilang Riau Indragiri adalah RSPO_PO1000016456.

Nama Ketua Kelompok	Alamat Ketua Kelompok	Lokasi Kelompok Petani Swadaya	Referensi GPS		
			Garis Lintang	Garis Bujur	
Muhaimin	Jalan Lintas Samudera Parit Setia Jaya Desa Pancur Kec. Keritang Kab. Indragiri Hilir, Riau	Jalan Lintas Samudera Parit Setia Jaya Desa Pancur Kec. Keritang Kab. Indragiri Hilir, Riau	Utara	-0.648805°S	102.729989°S
			Selatan	-0.648986°S	102.729990°S
			Timur	-0.648892°S	102.729933°S
			Barat	-0.648899°S	102.30033°S

Peta Lokasi dari Group Petani Swadaya (Mohon untuk menyertakan Peta Lokasi dari Group Petani Swadaya)

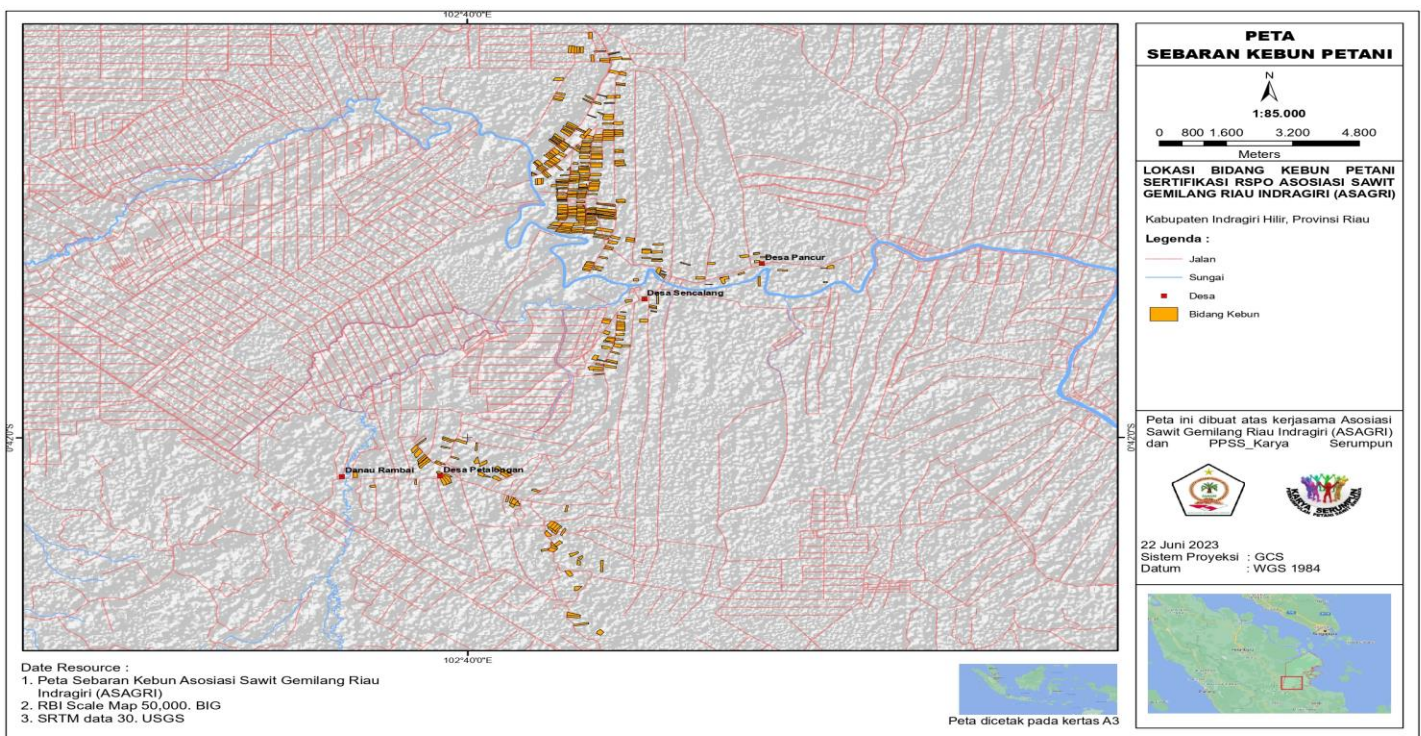

Detail dari latar belakang petani swadaya, termasuk sebagai berikut

Daftar anggota kelompok

No	Nama Petani	Lokasi	Referensi GPS		Luasan Area (Ha)*		Perkiraan Produksi TBS Tahunan (MT)*	Apakah Ada Proses Liabilities?	Tanggal Bergabung Dengan Kelompok
			Garis Lintang	Garis Bujur	Total Area Tersertifikasi	Area Yang Ditanami			
1	Ahmad Sholihin	Desa Pancur	-0,599985372	102,6991313	1	1	16.270	[N/A]	10 Februari 2023
2	Ahmad Zarkasi	Desa Pancur	-0,611204244	102,6993787	1,16	1,16	19.140	[N/A]	10 Februari 2023
3	Alfi Rodiyah	Desa Pancur	-0,601823776	102,6972829	0,56	0,56	9.240	[N/A]	10 Februari 2023
4	Atina Khamidah	Desa Pancur	-0,644546804	102,6970288	1	1	16.500	[N/A]	10 Februari 2023
5	Hadi Mushofa (a)	Desa Pancur	-0,635349324	102,6968092	1,35	1,35	22.275	[N/A]	10 Februari 2023
	Hadi Mushofa (b)	Desa Pancur	-0,635026907	102,6968395	1,8	1,8	29.700	[N/A]	10 Februari 2023
6	Hadi Tamam	Desa Pancur	-0,639064579	102,6962296	3,17	3,17	52.272	[N/A]	10 Februari 2023
7	Ibnu Mundir	Desa Pancur	-0,63564251	102,6968321	1,35	1,35	22.275	[N/A]	10 Februari 2023
8	Imam Khudori (a)	Desa Pancur	-0,647201091	102,6960612	1	1	16.500	[N/A]	10 Februari 2023
	Imam Khudori (b)	Desa Pancur	-0,641593439	102,7018382	1,33	1,33	21.945	[N/A]	10 Februari 2023
9	Katemun (a)	Desa Pancur	-0,619818772	102,6996418	2	2	33.041	[N/A]	10 Februari 2023
	Katemun (b)	Desa Pancur	-0,64411508	102,697269	1	1	16.500	[N/A]	10 Februari 2023
10	Katimun	Desa Pancur	-0,616179796	102,6994565	1,05	1,05	17.325	[N/A]	10 Februari 2023
11	M. Daroini	Desa Pancur	-0,610702259	102,6993581	1	1	16.500	[N/A]	10 Februari 2023
12	Mahfud	Desa Pancur	-0,605422717	102,6971289	2	2	33.000	[N/A]	10 Februari

									2023
13	Mahfur	Desa Pancur	-0,624062087	102,6918649	1	1	16.500	[N/A]	10 Februari 2023
14	Maryono	Desa Pancur	-0,63179759	102,6964903	1,26	1,26	20.790	[N/A]	10 Februari 2023
15	Mistun	Desa Pancur	-0,61119704	102,6971051	1,45	1,45	23.925	[N/A]	10 Februari 2023
16	Moh. Fauzi (a)	Desa Pancur	-0,648510013	102,6931872	0,7	0,7	11.550	[N/A]	10 Februari 2023
	Moh. Fauzi (b)	Desa Pancur	-0,630348418	102,6997621	1,7	1,7	28.050	[N/A]	10 Februari 2023
	Moh. Fauzi (c)	Desa Pancur	-0,636740793	102,6913999	1	1	16.500	[N/A]	10 Februari 2023
17	Muhadi	Desa Pancur	-0,633259123	102,6965896	3,47	3,47	57.173	[N/A]	10 Februari 2023
18	Muhammad Ahmadi (a)	Desa Pancur	-0,596545832	102,6997597	0,59	0,59	9.653	[N/A]	10 Februari 2023
	Muhammad Ahmadi (b)	Desa Pancur	-0,596215715	102,6997716	1,12	1,12	18.533	[N/A]	10 Februari 2023
	Muhammad Ahmadi (c)	Desa Pancur	-0,604802489	102,6954269	0,5	0,5	8.250	[N/A]	10 Februari 2023
19	Muhammad Romdhoni	Desa Pancur	-0,611706663	102,6971113	1,45	1,45	23.925	[N/A]	10 Februari 2023
20	Nur Halimah	Desa Pancur	-0,620247299	102,6998716	0,48	0,48	7.920	[N/A]	10 Februari 2023
21	Priyono	Desa Pancur	-0,606238186	102,6970548	2,5	2,5	41.250	[N/A]	10 Februari 2023
22	Puji Katekan	Desa Pancur	-0,618748301	102,6995061	0,97	0,97	15.964	[N/A]	10 Februari 2023
23	Puryani (a)	Desa Pancur	-0,617008008	102,6945872	1	1	16.500	[N/A]	10 Februari 2023
	Puryani (b)	Desa Pancur	-0,614946977	102,6945278	1,1	1,1	18.150	[N/A]	10 Februari 2023
24	Rohmat Rianto (a)	Desa Pancur	-0,610234783	102,6993307	1,16	1,16	19.140	[N/A]	10 Februari 2023
	Rohmat Rianto (b)	Desa Pancur	-0,634024356	102,6966028	1,98	1,98	32.670	[N/A]	10 Februari 2023
25	Saiful Amin	Desa Pancur	-0,60975986	102,6971409	1,1	1,1	18.150	[N/A]	10 Februari 2023

26	Seno	Desa Pancur	-0,649500947	102,692793	1,16	1,16	19.140	[N/A]	10 Februari 2023
27	Siti Aminah	Desa Pancur	-0,622829009	102,694378	2	2	33.000	[N/A]	10 Februari 2023
28	Siti Khairiah	Desa Pancur	-0,619187824	102,6995138	1,12	1,12	18.480	[N/A]	10 Februari 2023
29	Siti Nangimah	Desa Pancur	-0,630887932	102,6998304	0,88	0,88	14.553	[N/A]	10 Februari 2023
30	Sri Hidayatin	Desa Pancur	-0,624371141	102,6940962	1	1	16.500	[N/A]	10 Februari 2023
31	Sugeng Sungkoto (a)	Desa Pancur	-0,61765084	102,6945716	2,97	2,97	49.005	[N/A]	10 Februari 2023
	Sugeng Sungkoto (b)	Desa Pancur	-0,620155523	102,6945209	3,02	3,02	49.830	[N/A]	10 Februari 2023
32	Suharto (a)	Desa Pancur	-0,634727542	102,6966301	0,64	0,64	10.560	[N/A]	10 Februari 2023
	Suharto (b)	Desa Pancur	-0,607821136	102,696994	1,25	1,25	20.625	[N/A]	10 Februari 2023
33	Sukaini	Desa Pancur	-0,610715146	102,697132	1,45	1,45	23.925	[N/A]	10 Februari 2023
34	Supandi	Desa Pancur	-0,610215009	102,6971387	1,45	1,45	23.925	[N/A]	10 Februari 2023
35	Supriadi (a)	Desa Pancur	-0,635021575	102,6913904	0,5	0,5	8.250	[N/A]	10 Februari 2023
	Supriadi (b)	Desa Pancur	-0,609745737	102,699345	1	1	16.500	[N/A]	10 Februari 2023
36	Suprihatin	Desa Pancur	-0,600050832	102,6975731	1,7	1,7	28.050	[N/A]	10 Februari 2023
37	Susanto	Desa Pancur	-0,59315971	102,7002096	1,8	1,8	29.700	[N/A]	10 Februari 2023
38	Sutarmy	Desa Pancur	-0,633719527	102,6965924	1,1	1,1	18.150	[N/A]	10 Februari 2023
39	Sutrisno (a)	Desa Pancur	-0,650817371	102,6923442	0,95	0,95	15.675	[N/A]	10 Februari 2023
	Sutrisno (b)	Desa Pancur	-0,636262549	102,6912005	0,84	0,84	13.860	[N/A]	10 Februari 2023
40	Suwoto (a)	Desa Pancur	-0,640595692	102,6956828	1,55	1,55	25.570	[N/A]	10 Februari 2023
	Suwoto (b)	Desa Pancur	-0,612361571	102,6970915	2,5	2,5	41.250	[N/A]	10 Februari

									2023
41	Tumingan	Desa Pancur	-0,641278783	102,6955259	1,44	1,44	23.760	[N/A]	10 Februari 2023
42	Tutik Minarni	Desa Pancur	-0,634407808	102,6965576	1,94	1,94	31.928	[N/A]	10 Februari 2023
43	Yahmo (a)	Desa Pancur	-0,618282012	102,6945689	1	1	16.500	[N/A]	10 Februari 2023
	Yahmo (b)	Desa Pancur	-0,619508527	102,6945467	1	1	16.500	[N/A]	10 Februari 2023
44	Zainul Munir (a)	Desa Pancur	-0,607669843	102,6992563	2	2	33.000	[N/A]	10 Februari 2023
	Zainul Munir (b)	Desa Pancur	-0,628516014	102,6936308	1	1	16.500	[N/A]	10 Februari 2023
45	Zainuri	Desa Pancur	-0,624464656	102,6918293	1	1	16.500	[N/A]	10 Februari 2023
46	Zakiya Mardiah	Desa Pancur	-0,642167812	102,7017581	1,33	1,33	21.945	[N/A]	10 Februari 2023
47	Zamrul Wahidin (a)	Desa Pancur	-0,615711516	102,6994517	1,16	1,16	19.140	[N/A]	10 Februari 2023
	Zamrul Wahidin (b)	Desa Pancur	-0,615963667	102,6945714	1,46	1,46	24.090	[N/A]	10 Februari 2023
	Zamrul Wahidin (c)	Desa Pancur	-0,615890601	102,692058	1	1	16.500	[N/A]	10 Februari 2023
48	Abd. Rahman (a)	Desa Pancur	-0,622167293	102,6897758	1,1	1,1	18.089	[N/A]	10 Februari 2023
	Abd. Rahman (b)	Desa Pancur	-0,635305756	102,6869767	1,1	1,1	18.030	[N/A]	10 Februari 2023
	Abd. Rahman (c)	Desa Pancur	-0,635166395	102,6892892	1,01	1,01	17.358	[N/A]	10 Februari 2023
	Abd. Rohim (a)	Desa Pancur	-0,632537003	102,6893885	1,65	1,65	26.444	[N/A]	10 Februari 2023
	Abd. Rohim (b)	Desa Pancur	-0,622626581	102,6898914	1,1	1,1	17.813	[N/A]	10 Februari 2023
49	Agus Darmo Ali (a)	Desa Pancur	-0,630496467	102,6871893	0,88	0,88	14.131	[N/A]	10 Februari 2023
	Agus Darmo Ali (b)	Desa Pancur	-0,626921042	102,6870858	0,59	0,59	10.384	[N/A]	10 Februari 2023
50	Ahmad Zujai	Desa Pancur	-0,627105349	102,6895479	1,1	1,1	17.948	[N/A]	10 Februari 2023

51	Ali Subhan(a)	Desa Pancur	-0,638524226	102,6877621	0,99	0,99	17.528	[N/A]	10 Februari 2023
	Ali Subhan(b)	Desa Pancur	-0,611785775	102,6928995	2	2	30.908	[N/A]	10 Februari 2023
	Ali Subhan(c)	Desa Pancur	-0,614796144	102,6890365	0,41	0,41	8.948	[N/A]	10 Februari 2023
	Ali Subhan(d)	Desa Pancur	-0,632098355	102,6873067	2,19	2,19	34.528	[N/A]	10 Februari 2023
	Ali Subhan(e)	Desa Pancur	-0,628231579	102,6871508	1	1	17.246	[N/A]	10 Februari 2023
52	Anik Khosyatillah(a)	Desa Pancur	-0,63344296	102,6894068	1,65	1,65	27.126	[N/A]	10 Februari 2023
	Anik Khosyatillah(b)	Desa Pancur	-0,623661684	102,6898425	1,65	1,65	26.001	[N/A]	10 Februari 2023
53	Anton Waskito	Desa Pancur	-0,626692357	102,6871031	0,74	0,74	13.332	[N/A]	10 Februari 2023
54	M. Bilaluddin(a)	Desa Pancur	-0,633736031	102,687248	1,65	1,65	25.735	[N/A]	10 Februari 2023
	M. Bilaluddin(b)	Desa Pancur	-0,625149593	102,6872622	0,53	0,53	9.266	[N/A]	10 Februari 2023
55	Moh. Fauzi(a)	Desa Pancur	-0,617593605	102,6840057	1	1	17.680	[N/A]	10 Februari 2023
	Moh. Fauzi(b)	Desa Pancur	-0,618411767	102,6858214	2	2	32.285	[N/A]	10 Februari 2023
	Moh. Fauzi(c)	Desa Pancur	-0,6189049	102,68525	1,52	1,52	24.344	[N/A]	10 Februari 2023
	Moh. Fauzi(d)	Desa Pancur	-0,619958868	102,684088	1	1	15.601	[N/A]	10 Februari 2023
	Moh. Fauzi(e)	Desa Pancur	-0,624479529	102,6894175	0,32	0,32	6.226	[N/A]	10 Februari 2023
	Moh. Fauzi(f)	Desa Pancur	-0,639620491	102,6871794	1,06	1,06	17.672	[N/A]	10 Februari 2023
	Moh. Fauzi(g)	Desa Pancur	-0,627952796	102,69142	1,26	1,26	20.076	[N/A]	10 Februari 2023
56	Mohd. Sairi	Desa Pancur	-0,619255396	102,6848901	0,77	0,77	13.750	[N/A]	10 Februari 2023
57	Muhayyin	Desa Pancur	-0,619580492	102,6844916	1,65	1,65	27.064	[N/A]	10 Februari 2023
58	Munindar	Desa Pancur	-0,608201196	102,6893386	1,6	1,6	26.366	[N/A]	10 Februari

									2023
59	Najamuddin (a)	Desa Pancur	-0,629247035	102,6870859	1,65	1,65	26.980	[N/A]	10 Februari 2023
	Najamuddin (b)	Desa Pancur	-0,629125085	102,6893393	1,53	1,53	24.826	[N/A]	10 Februari 2023
60	Purwo Edi	Desa Pancur	-0,62500994	102,6897304	1,24	1,24	19.751	[N/A]	10 Februari 2023
61	Roudlotus Sholihah	Desa Pancur	-0,624576333	102,6898785	0,7	0,7	11.470	[N/A]	10 Februari 2023
62	Selamat	Desa Pancur	-0,628097835	102,6860846	0,62	0,62	10.995	[N/A]	10 Februari 2023
63	Shohib	Desa Pancur	-0,638206986	102,6879617	1,27	1,27	20.501	[N/A]	10 Februari 2023
64	Siti Marlina(a)	Desa Pancur	-0,62415906	102,6897982	1	1	17.246	[N/A]	10 Februari 2023
	Siti Marlina(b)	Desa Pancur	-0,628030515	102,6893214	1,65	1,65	26.853	[N/A]	10 Februari 2023
65	Subandi (a)	Desa Pancur	-0,63280837	102,6872977	1,43	1,43	22.145	[N/A]	10 Februari 2023
	Subandi (b)	Desa Pancur	-0,637848386	102,6855032	0,33	0,33	5.616	[N/A]	10 Februari 2023
66	Subianto (a)	Desa Pancur	-0,621789872	102,689764	0,48	0,48	7.684	[N/A]	10 Februari 2023
	Subianto (b)	Desa Pancur	-0,630266201	102,687169	0,26	0,26	5.253	[N/A]	10 Februari 2023
67	Sugianto (a)	Desa Pancur	-0,63852995	102,6850697	1	1	16.440	[N/A]	10 Februari 2023
	Sugianto (b)	Desa Pancur	-0,629748623	102,6871069	1	1	15.870	[N/A]	10 Februari 2023
	Sugianto (c)	Desa Pancur	-0,628427418	102,6893716	0,54	0,54	9.064	[N/A]	10 Februari 2023
68	Sumar Wilis	Desa Pancur	-0,63560166	102,6870464	0,69	0,69	11.430	[N/A]	10 Februari 2023
69	Susi Susanti	Desa Pancur	-0,628687133	102,689332	0,76	0,76	12.494	[N/A]	10 Februari 2023
70	Abdul Qohar(a)	Desa Pancur	-0,614180857	102,6922677	2	2	32.860	[N/A]	10 Februari 2023
	Abdul Qohar(b)	Desa Pancur	-0,638790458	102,6903808	2	2	32.860	[N/A]	10 Februari 2023

	Abdul Qohar(c)	Desa Pancur	-0,637422866	102,6907522	2	2	32.860	[N/A]	10 Februari 2023
71	Ahmad Muawan Aziz	Desa Pancur	-0,63913597	102,6931628	1	1	16.430	[N/A]	10 Februari 2023
72	Ahmad Puadi	Desa Pancur	-0,65077997	102,6946017	0,69	0,69	11.337	[N/A]	10 Februari 2023
73	Chusnatul Qolbi(a)	Desa Pancur	-0,612976187	102,6855822	1	1	16.430	[N/A]	10 Februari 2023
	Chusnatul Qolbi(b)	Desa Pancur	-0,612694181	102,685813	1	1	16.430	[N/A]	10 Februari 2023
	Chusnatul Qolbi(c)	Desa Pancur	-0,617011727	102,6846722	0,93	0,93	15.280	[N/A]	10 Februari 2023
	Chusnatul Qolbi(d)	Desa Pancur	-0,612383685	102,6860883	1	1	16.430	[N/A]	10 Februari 2023
74	Gusti Randa	Desa Pancur	-0,609425819	102,6884894	1,74	1,74	28.588	[N/A]	10 Februari 2023
75	Hairul Anam (a)	Desa Pancur	-0,634366444	102,6936555	0,46	0,46	7.558	[N/A]	10 Februari 2023
	Hairul Anam (b)	Desa Pancur	-0,612598092	102,6948288	1,22	1,22	20.045	[N/A]	10 Februari 2023
76	Hanik Astutik	Desa Pancur	-0,586010586	102,6888378	1,54	1,54	25.302	[N/A]	10 Februari 2023
77	Istriyah	Desa Pancur	-0,613340416	102,685184	1	1	16.430	[N/A]	10 Februari 2023
78	Joko Wiyono(a)	Desa Pancur	-0,614944162	102,6870801	0,9	0,9	14.787	[N/A]	10 Februari 2023
	Joko Wiyono(b)	Desa Pancur	-0,61040987	102,6925422	2	2	32.860	[N/A]	10 Februari 2023
	Joko Wiyono(c)	Desa Pancur	-0,588664891	102,6987586	2	2	32.860	[N/A]	10 Februari 2023
	Joko Wiyono(d)	Desa Pancur	-0,615944527	102,6858036	2	2	32.860	[N/A]	10 Februari 2023
79	Kateno	Desa Pancur	-0,620699917	102,691797	1,29	1,29	21.195	[N/A]	10 Februari 2023
80	Khuzaimah	Desa Pancur	-0,633175712	102,691222	1,69	1,69	27.767	[N/A]	10 Februari 2023
81	M. Imron	Desa Pancur	-0,632937738	102,693362	0,56	0,56	9.201	[N/A]	10 Februari 2023
82	M. Syamsuddin	Desa Pancur	-0,626807834	102,6916195	0,51	0,51	8.379	[N/A]	10 Februari

									2023
83	M. Turhamun (a)	Desa Pancur	-0,5862096	102,690588	1,13	1,13	18.566	[N/A]	10 Februari 2023
	M. Turhamun (b)	Desa Pancur	-0,633540563	102,6933696	1,32	1,32	21.688	[N/A]	10 Februari 2023
84	M. Zaini	Desa Pancur	-0,615613196	102,6903366	0,9	0,9	14.787	[N/A]	10 Februari 2023
85	Mega Silvi Tuti Agustina	Desa Pancur	-0,589046872	102,6963497	1,33	1,33	21.770	[N/A]	10 Februari 2023
86	Misiar	Desa Pancur	-0,634952521	102,6935861	1,1	1,1	18.073	[N/A]	10 Februari 2023
87	Mustangin	Desa Pancur	-0,620352365	102,6919695	0,44	0,44	7.229	[N/A]	10 Februari 2023
88	Nihayatul Mugarrobah	Desa Pancur	-0,610450319	102,6879349	2	2	32.860	[N/A]	10 Februari 2023
89	Novariana	Desa Pancur	-0,619391997	102,6820835	1,74	1,74	28.588	[N/A]	10 Februari 2023
90	Nurhayati	Desa Pancur	-0,586140795	102,6913749	1,5	1,5	24.645	[N/A]	10 Februari 2023
91	Saen	Desa Pancur	-0,616470574	102,685273	1,32	1,32	21.688	[N/A]	10 Februari 2023
92	Samudi (a)	Desa Pancur	-0,626495743	102,6917039	0,36	0,36	5.915	[N/A]	10 Februari 2023
	Samudi (b)	Desa Pancur	-0,620954824	102,6827782	1	1	16.430	[N/A]	10 Februari 2023
	Samudi (c)	Desa Pancur	-0,611385183	102,6950206	1,9	1,9	31.135	[N/A]	10 Februari 2023
	Samudi (d)	Desa Pancur	-0,617321106	102,6843687	0,98	0,98	16.101	[N/A]	10 Februari 2023
93	Slamet Daryono (a)	Desa Pancur	-0,631064817	102,6911057	0,54	0,54	8.838	[N/A]	10 Februari 2023
	Slamet Daryono (b)	Desa Pancur	-0,613183931	102,6853738	0,4	0,4	6.572	[N/A]	10 Februari 2023
94	Siti Rohimah	Desa Pancur	-0,628328738	102,691391	0,4	0,4	6.572	[N/A]	10 Februari 2023
95	Soimah	Desa Pancur	-0,635947679	102,6932862	0,92	0,92	15.116	[N/A]	10 Februari 2023
96	St. Maslamah	Desa Pancur	-0,62245868	102,6811561	0,4	0,4	6.572	[N/A]	10 Februari 2023

97	Suja'i (a)	Desa Pancur	-0,634020993	102,6912028	0,55	0,55	9.037	[N/A]	10 Februari 2023
	Suja'i (b)	Desa Pancur	-0,63460131	102,6943653	0,36	0,36	5.915	[N/A]	10 Februari 2023
	Suja'i (c)	Desa Pancur	-0,586050165	102,6894411	1,74	1,74	28.588	[N/A]	10 Februari 2023
98	Sumadi	Desa Pancur	-0,616757282	102,6849236	0,58	0,58	9.529	[N/A]	10 Februari 2023
99	Suyono Saputra	Desa Pancur	-0,592660984	102,698415	2	2	32.860	[N/A]	10 Februari 2023
100	Taufiq Hidayat	Desa Pancur	-0,634217933	102,6933952	0,42	0,42	6.901	[N/A]	10 Februari 2023
101	Widodo (a)	Desa Pancur	-0,610002988	102,6911803	1	1	16.430	[N/A]	10 Februari 2023
	Widodo (b)	Desa Pancur	-0,609230156	102,6888856	0,74	0,74	12.158	[N/A]	10 Februari 2023
	Widodo (c)	Desa Pancur	-0,601786401	102,6946807	1	1	16.430	[N/A]	10 Februari 2023
	Widodo (d)	Desa Pancur	-0,600206565	102,6929387	1	1	16.430	[N/A]	10 Februari 2023
	Widodo (e)	Desa Pancur	-0,625978607	102,6853971	1,02	1,02	16.759	[N/A]	10 Februari 2023
	Widodo (f)	Desa Pancur	-0,635890026	102,6911614	0,84	0,84	13.777	[N/A]	10 Februari 2023
	Widodo (g)	Desa Pancur	-0,650170699	102,6925126	2	2	32.860	[N/A]	10 Februari 2023
	Widodo (h)	Desa Pancur	-0,619582806	102,6899729	0,65	0,65	10.668	[N/A]	10 Februari 2023
	Widodo (i)	Desa Pancur	-0,633162431	102,6933582	0,64	0,64	10.515	[N/A]	10 Februari 2023
102	Zinuddin	Desa Pancur	-0,586219483	102,6900623	1,26	1,26	20.702	[N/A]	10 Februari 2023
103	Abdul Rohman(a)	Desa Pancur	-0,621303718	102,682424	1	1	16.495	[N/A]	10 Februari 2023
	Abdul Rohman(b)	Desa Pancur	-0,620722106	102,6831884	1	1	16.790	[N/A]	10 Februari 2023
104	Abidin (a)	Desa Pancur	-0,634477512	102,6893477	1	1	16.640	[N/A]	10 Februari 2023
	Abidin (b)	Desa Pancur	-0,628929576	102,6912577	1	1	16.550	[N/A]	10 Februari

									2023
	Abidin (c)	Desa Pancur	-0,62664351	102,6916315	0,31	0,31	5.044	[N/A]	10 Februari 2023
	Abidin (d)	Desa Pancur	-0,622573572	102,6839691	1,44	1,44	23.429	[N/A]	10 Februari 2023
	Abidin (e)	Desa Pancur	-0,631549263	102,6966032	1,53	1,53	24.893	[N/A]	10 Februari 2023
105	Ahmad Nasrul Nawawi	Desa Pancur	-0,641263334	102,6985896	1,48	1,48	24.080	[N/A]	10 Februari 2023
106	Ahmad Yani Wakhid (a)	Desa Pancur	-0,632705906	102,6911822	0,32	0,32	5.206	[N/A]	10 Februari 2023
	Ahmad Yani Wakhid (b)	Desa Pancur	-0,627475446	102,6938102	0,94	0,94	15.294	[N/A]	10 Februari 2023
107	Alya Nurfadila	Desa Pancur	-0,600312179	102,6864232	2	2	32.540	[N/A]	10 Februari 2023
108	Boirah (a)	Desa Pancur	-0,613056679	102,6947429	1	1	16.270	[N/A]	10 Februari 2023
	Boirah (b)	Desa Pancur	-0,630133612	102,6871906	0,33	0,33	5.369	[N/A]	10 Februari 2023
109	Dewi Masitoh	Desa Pancur	-0,624914202	102,6816406	1,02	1,02	16.595	[N/A]	10 Februari 2023
110	Eka Nurjanah	Desa Pancur	-0,623459425	102,6919187	1,12	1,12	18.222	[N/A]	10 Februari 2023
111	Eko Budianto	Desa Pancur	-0,587084663	102,6982744	0,66	0,66	10.738	[N/A]	10 Februari 2023
112	Erlina Yulianti	Desa Pancur	-0,613054217	102,6925032	1,01	1,01	16.433	[N/A]	10 Februari 2023
113	Hasanatul Fajriyah	Desa Pancur	-0,616961337	102,6871734	1,77	1,77	28.798	[N/A]	10 Februari 2023
114	Herumzi	Desa Pancur	-0,600843197	102,686205	0,97	0,97	15.782	[N/A]	10 Februari 2023
115	Imam Muhajir (a)	Desa Pancur	-0,646787836	102,7263757	1,6	1,6	26.032	[N/A]	10 Februari 2023
	Imam Muhajir (b)	Desa Pancur	-0,621851598	102,6918244	2,55	2,55	41.489	[N/A]	10 Februari 2023
116	Imroatul Sholihah	Desa Pancur	-0,628575476	102,6913201	0,6	0,6	9.762	[N/A]	10 Februari 2023
117	Kadmari (a)	Desa Pancur	-0,616151011	102,6919926	0,4	0,4	6.508	[N/A]	10 Februari 2023

	Kadmari (b)	Desa Pancur	-0,613673679	102,6880828	0,42	0,42	6.833	[N/A]	10 Februari 2023
	Kadmari (c)	Desa Pancur	-0,620744296	102,6864928	1,21	1,21	19.687	[N/A]	10 Februari 2023
118	Kamaruddin (a)	Desa Pancur	-0,633257465	102,6872684	0,83	0,83	13.423	[N/A]	10 Februari 2023
	Kamaruddin (b)	Desa Pancur	-0,634088451	102,6893782	0,79	0,79	12.853	[N/A]	10 Februari 2023
	Kamaruddin (c)	Desa Pancur	-0,634199894	102,6872505	0,83	0,83	13.423	[N/A]	10 Februari 2023
119	Lailaturrahmatillah	Desa Pancur	-0,622915826	102,6835176	1	1	16.270	[N/A]	10 Februari 2023
120	Lina Badriana	Desa Pancur	-0,635548919	102,6933514	1	1	16.270	[N/A]	10 Februari 2023
121	M Ali Santoso	Desa Pancur	-0,619414852	102,692091	1	1	16.270	[N/A]	10 Februari 2023
122	M. Rifai	Desa Pancur	-0,635448123	102,6911253	1,35	1,35	21.965	[N/A]	10 Februari 2023
123	Ma'ani	Desa Pancur	-0,613930799	102,6878213	1,32	1,32	21.476	[N/A]	10 Februari 2023
124	Mahmud Zaenal Arifin(a)	Desa Pancur	-0,589581339	102,6964037	1,22	1,22	19.849	[N/A]	10 Februari 2023
	Mahmud Zaenal Arifin(b)	Desa Pancur	-0,601197929	102,6925368	0,86	0,86	14.051	[N/A]	10 Februari 2023
	Mahmud Zaenal Arifin(c)	Desa Pancur	-0,59963485	102,6957306	0,64	0,64	10.413	[N/A]	10 Februari 2023
	Mahmud Zaenal Arifin (d)	Desa Pancur	-0,610172074	102,6883187	0,84	0,84	13.667	[N/A]	10 Februari 2023
125	Mahsusotin	Desa Pancur	-0,624706238	102,6872431	0,56	0,56	9.111	[N/A]	10 Februari 2023
126	Mashuda	Desa Pancur	-0,622990253	102,6919404	1,17	1,17	19.036	[N/A]	10 Februari 2023
127	Masrur (a)	Desa Pancur	-0,626765976	102,6939117	2,91	2,91	47.378	[N/A]	10 Februari 2023
	Masrur (b)	Desa Pancur	-0,627063353	102,6915612	0,75	0,75	12.203	[N/A]	10 Februari 2023
128	Miril	Desa Pancur	-0,608600154	102,6890907	1,35	1,35	21.965	[N/A]	10 Februari 2023
129	Moh. Anifudin(a)	Desa Pancur	-0,634519783	102,6912149	1,76	1,76	28.635	[N/A]	10 Februari

									2023
	Moh. Anifudin(b)	Desa Pancur	-0,637674605	102,6934081	1,44	1,44	23.429	[N/A]	10 Februari 2023
	Moh. Anifudin(c)	Desa Pancur	-0,642673312	102,6980375	1,89	1,89	30.750	[N/A]	10 Februari 2023
	Moh. Anifudin(d)	Desa Pancur	-0,648964205	102,6930284	1,39	1,39	22.615	[N/A]	10 Februari 2023
	Moh. Anifudin (e)	Desa Pancur	-0,624824273	102,6822759	1,65	1,65	26.846	[N/A]	10 Februari 2023
	Moh. Anifudin (f)	Desa Pancur	-0,624414408	102,6872342	1,41	1,41	22.941	[N/A]	10 Februari 2023
	Moh. Anifudin (g)	Desa Pancur	-0,621061816	102,6885953	0,45	0,45	7.322	[N/A]	10 Februari 2023
	Moh. Anifudin (h)	Desa Pancur	-0,637345916	102,6859114	2,49	2,49	40.512	[N/A]	10 Februari 2023
	Moh. Anifudin (i)	Desa Pancur	-0,637554057	102,6882912	2,98	2,98	48.485	[N/A]	10 Februari 2023
130	Mohammad Asrofi	Desa Pancur	-0,639699286	102,6901212	0,93	0,93	15.131	[N/A]	10 Februari 2023
131	Muh. Sarif Hidayatullah	Desa Pancur	-0,62271294	102,6809705	0,5	0,5	8.135	[N/A]	10 Februari 2023
132	Muhamad Hamam Nasrudin	Desa Pancur	-0,61338327	102,6924185	0,64	0,64	10.413	[N/A]	10 Februari 2023
133	Muhdiyono	Desa Pancur	-0,626027977	102,6940577	1,04	1,04	16.921	[N/A]	10 Februari 2023
134	Nur Chamidah(a)	Desa Pancur	-0,632649206	102,6936669	0,6	0,6	9.762	[N/A]	10 Februari 2023
	Nur Chamidah(b)	Desa Pancur	-0,587306904	102,6981943	0,43	0,43	6.996	[N/A]	10 Februari 2023
	Nur Chamidah(c)	Desa Pancur	-0,624941974	102,6872318	0,89	0,89	14.497	[N/A]	10 Februari 2023
135	Nurdin (a)	Desa Pancur	-0,627247556	102,6914975	0,12	0,12	1.952	[N/A]	10 Februari 2023
	Nurdin (b)	Desa Pancur	-0,622977121	102,6877805	0,64	0,64	10.413	[N/A]	10 Februari 2023
136	Parni (a)	Desa Pancur	-0,632011323	102,6910897	0,98	0,98	15.945	[N/A]	10 Februari 2023
	Parni (b)	Desa Pancur	-0,639316066	102,6903722	1,5	1,5	24.405	[N/A]	10 Februari 2023

	Parni (c)	Desa Pancur	-0,633731768	102,6912298	0,73	0,73	11.877	[N/A]	10 Februari 2023
137	Ramlan Suyatno Putra(a)	Desa Pancur	-0,616407823	102,6919692	1	1	16.270	[N/A]	10 Februari 2023
	Ramlan Suyatno Putra(b)	Desa Pancur	-0,611875165	102,6865242	2	2	32.540	[N/A]	10 Februari 2023
138	Roihatul Mokhoyyaroh(a)	Desa Pancur	-0,634754695	102,6872103	1,7	1,7	27.659	[N/A]	10 Februari 2023
139	Roihatul Mokhoyyaroh(b)	Desa Pancur	-0,63301857	102,6893648	0,56	0,56	9.111	[N/A]	10 Februari 2023
140	Romi Pasesa (a)	Desa Pancur	-0,588684557	102,6936467	1,4	1,4	22.778	[N/A]	10 Februari 2023
	Romi Pasesa (b)	Desa Pancur	-0,582058761	102,6932407	1,59	1,59	25.869	[N/A]	10 Februari 2023
	Romi Pasesa (c)	Desa Pancur	-0,619896739	102,6815569	0,66	0,66	10.738	[N/A]	10 Februari 2023
141	Rubiati	Desa Pancur	-0,62600456	102,6916979	2	2	32.540	[N/A]	10 Februari 2023
142	Saiful Bahrowi	Desa Pancur	-0,599180767	102,6868684	1,36	1,36	22.127	[N/A]	10 Februari 2023
143	Samsul Bahri	Desa Pancur	-0,624674402	102,6828783	0,85	0,85	13.830	[N/A]	10 Februari 2023
144	Sarita	Desa Pancur	-0,614497749	102,6874128	2	2	32.540	[N/A]	10 Februari 2023
145	Sayem	Desa Pancur	-0,630735643	102,6910735	1,05	1,05	17.084	[N/A]	10 Februari 2023
146	Siti Alfiah(a)	Desa Pancur	-0,629468303	102,6911612	1	1	16.270	[N/A]	10 Februari 2023
	Siti Alfiah(b)	Desa Pancur	-0,634622874	102,69309	0,56	0,56	9.111	[N/A]	10 Februari 2023
	Siti Alfiah(c)	Desa Pancur	-0,638885626	102,6875844	1,56	1,56	25.381	[N/A]	10 Februari 2023
	Siti Alfiah(d)	Desa Pancur	-0,639290243	102,6875176	1,65	1,65	26.846	[N/A]	10 Februari 2023
147	Siti Aminah	Desa Pancur	-0,614608843	102,69072	0,5	0,5	8.135	[N/A]	10 Februari 2023
148	Siti Fatimah	Desa Pancur	-0,625087225	102,6941852	1,38	1,38	22.453	[N/A]	10 Februari 2023
149	Siti Karidjah (a)	Desa Pancur	-0,621057886	102,691848	0,67	0,67	10.836	[N/A]	10 Februari

									2023
	Siti Karidjah (b)	Desa Pancur	-0,605655158	102,6935087	0,5	0,5	8.135	[N/A]	10 Februari 2023
150	Solikin	Desa Pancur	-0,632438449	102,6911649	0,8	0,8	13.016	[N/A]	10 Februari 2023
151	Suhaimi	Desa Pancur	-0,615210917	102,6868537	1	1	16.270	[N/A]	10 Februari 2023
152	Sumadi	Desa Pancur	-0,614712658	102,6921943	0,35	0,35	5.613	[N/A]	10 Februari 2023
153	Suryani	Desa Pancur	-0,594865098	102,6864306	2	2	32.540	[N/A]	10 Februari 2023
154	Trimo (a)	Desa Pancur	-0,639844434	102,6929088	1	1	16.270	[N/A]	10 Februari 2023
	Trimo (b)	Desa Pancur	-0,636791963	102,6934782	2,32	2,32	37.746	[N/A]	10 Februari 2023
	Trimo (c)	Desa Pancur	-0,617719181	102,6919036	2	2	32.540	[N/A]	10 Februari 2023
	Trimo (d)	Desa Pancur	-0,639488744	102,6930754	1	1	16.270	[N/A]	10 Februari 2023
	Trimo (e)	Desa Pancur	-0,609697365	102,691333	0,53	0,53	8.623	[N/A]	10 Februari 2023
155	Umi Khalifah	Desa Pancur	-0,616682869	102,6945874	1	1	16.270	[N/A]	10 Februari 2023
156	Wagimin (a)	Desa Pancur	-0,625771829	102,6871988	1,5	1,5	24.405	[N/A]	10 Februari 2023
	Wagimin (b)	Desa Pancur	-0,625594767	102,6941176	1,26	1,26	20.500	[N/A]	10 Februari 2023
157	Yuli Jamaliah (a)	Desa Pancur	-0,611561415	102,6915349	1	1	16.270	[N/A]	10 Februari 2023
	Yuli Jamaliah (b)	Desa Pancur	-0,615027571	102,6921658	1,25	1,25	20.338	[N/A]	10 Februari 2023
158	Yulia Nur Amin	Desa Pancur	-0,614900404	102,6905677	0,5	0,5	8.135	[N/A]	10 Februari 2023
159	Abd. Azis	Desa Pancur	-0,647519431	102,7075516	0,81	0,81	13.316	[N/A]	10 Februari 2023
160	Agus Two Rio	Desa Pancur	-0,652661737	102,7087181	0,71	0,71	11.672	[N/A]	10 Februari 2023
161	Aminuddin	Desa Pancur	-0,653149516	102,7169003	1,09	1,09	17.920	[N/A]	10 Februari 2023

162	Anwar Baharudin	Desa Pancur	-0,651090905	102,7079055	1,83	1,83	30.085	[N/A]	10 Februari 2023
163	Baharuddin (a)	Desa Pancur	-0,648059584	102,707604	1,32	1,32	21.701	[N/A]	10 Februari 2023
	Baharuddin (b)	Desa Pancur	-0,653661413	102,7030266	0,8	0,8	13.152	[N/A]	10 Februari 2023
164	Hamzah	Desa Pancur	-0,644711924	102,7053275	0,8	0,8	13.152	[N/A]	10 Februari 2023
165	Jumri	Desa Pancur	-0,645408017	102,7052748	2,28	2,28	37.483	[N/A]	10 Februari 2023
166	M. Nasir	Desa Pancur	-0,643238194	102,7078049	1,32	1,32	21.701	[N/A]	10 Februari 2023
167	Muhaimin (a)	Desa Pancur	-0,648819545	102,7192405	1,19	1,19	19.498	[N/A]	10 Februari 2023
	Muhaimin (b)	Desa Pancur	-0,707373488	102,6608204	1,19	1,19	19.564	[N/A]	10 Februari 2023
168	Muhammad Sayuti	Desa Pancur	-0,645542671	102,7075613	1,77	1,77	29.099	[N/A]	10 Februari 2023
169	Muhlasin	Desa Pancur	-0,636019532	102,687123	1	1	16.440	[N/A]	10 Februari 2023
170	Nisha	Desa Pancur	-0,647211075	102,7051891	0,84	0,84	13.810	[N/A]	10 Februari 2023
171	Nur Jannah	Desa Pancur	-0,652098116	102,7089333	0,29	0,29	4.768	[N/A]	10 Februari 2023
172	Sahsun	Desa Pancur	-0,649937397	102,6949647	1,28	1,28	21.043	[N/A]	10 Februari 2023
173	Sirih	Desa Pancur	-0,655067213	102,7187875	0,46	0,46	7.630	[N/A]	10 Februari 2023
174	Zul'alimin (a)	Desa Pancur	-0,651265373	102,7088946	0,2	0,2	3.288	[N/A]	10 Februari 2023
	Zul'alimin (b)	Desa Pancur	-0,654306542	102,7438887	0,46	0,46	7.562	[N/A]	10 Februari 2023
175	Abdul Rahman	Desa Pancur	-0,669203888	102,6966649	1,6	1,6	26.032	[N/A]	10 Februari 2023
176	Ahmad (a)	Desa Sencalang	-0,663128923	102,7002635	0,24	0,24	3.887	[N/A]	10 Februari 2023
	Ahmad (b)	Desa Sencalang	-0,679640552	102,6942744	2,96	2,96	48.159	[N/A]	10 Februari 2023
177	Ahmad Antoni	Desa Sencalang	-0,681403703	102,6950993	0,72	0,72	11.714	[N/A]	10 Februari

									2023
178	Alipudin	Desa Sencalang	-0,677577862	102,697782	1,5	1,5	24.405	[N/A]	10 Februari 2023
179	Arafik	Desa Sencalang	-0,67355252	102,696766	1,93	1,93	31.434	[N/A]	10 Februari 2023
180	Bagus Purnomo	Desa Sencalang	-0,665722329	102,7046907	2	2	32.540	[N/A]	10 Februari 2023
181	Budi	Desa Sencalang	-0,659857175	102,7014418	1,23	1,23	20.012	[N/A]	10 Februari 2023
182	Buhari	Desa Sencalang	-0,671314768	102,6974573	2	2	32.540	[N/A]	10 Februari 2023
183	Buyadi	Desa Sencalang	-0,669720467	102,6996034	1,46	1,46	23.795	[N/A]	10 Februari 2023
184	Fitria Jeni Handayani	Desa Sencalang	-0,675143724	102,6985149	0,96	0,96	15.683	[N/A]	10 Februari 2023
185	Jhonalay	Desa Sencalang	-0,666003915	102,6965724	2	2	32.540	[N/A]	10 Februari 2023
186	Jumri	Desa Sencalang	-0,665328483	102,6968096	0,97	0,97	15.782	[N/A]	10 Februari 2023
187	Junaidi	Desa Sencalang	-0,680173072	102,6948906	1,14	1,14	18.543	[N/A]	10 Februari 2023
188	Khoirul Anam	Desa Sencalang	-0,673013825	102,7008097	1,07	1,07	17.357	[N/A]	10 Februari 2023
189	Lasmono	Desa Sencalang	-0,661899855	102,7066798	0,68	0,68	11.064	[N/A]	10 Februari 2023
190	M. Rianto	Desa Sencalang	-0,666512122	102,6997355	1,3	1,3	21.151	[N/A]	10 Februari 2023
191	M. Syahri	Desa Sencalang	-0,661473099	102,7066779	0,99	0,99	16.107	[N/A]	10 Februari 2023
192	Moh. Rozi (a)	Desa Sencalang	-0,670700904	102,6976795	0,77	0,77	12.593	[N/A]	10 Februari 2023
	Moh. Rozi (b)	Desa Sencalang	-0,671263366	102,6993932	0,98	0,98	15.945	[N/A]	10 Februari 2023
193	Puji Astuti	Desa Sencalang	-0,662951977	102,7068603	0,41	0,41	6.638	[N/A]	10 Februari 2023
194	Rinoto (a)	Desa Sencalang	-0,677946314	102,6977082	0,88	0,88	14.350	[N/A]	10 Februari 2023
195	Rita Novita	Desa Sencalang	-0,667720248	102,6997429	1,94	1,94	31.577	[N/A]	10 Februari 2023

196	Rudianto	Desa Sencalang	-0,671885758	102,6972216	1,04	1,04	16.880	[N/A]	10 Februari 2023
197	Saminem	Desa Sencalang	-0,679122595	102,6973862	2	2	32.540	[N/A]	10 Februari 2023
198	Sri Lestari	Desa Sencalang	-0,65905803	102,7077043	1,67	1,67	27.203	[N/A]	10 Februari 2023
199	Sudarji	Desa Sencalang	-0,672939617	102,6990841	2	2	32.540	[N/A]	10 Februari 2023
200	Suliadi	Desa Sencalang	-0,6772937	102,6954352	0,46	0,46	7.484	[N/A]	10 Februari 2023
201	Suroto	Desa Sencalang	-0,676564141	102,6941761	1,67	1,67	27.203	[N/A]	10 Februari 2023
202	Suryani	Desa Sencalang	-0,668375885	102,6997303	1	1	16.270	[N/A]	10 Februari 2023
203	Suryanto	Desa Sencalang	-0,664638707	102,6998228	2	2	32.540	[N/A]	10 Februari 2023
204	Suwarsih	Desa Sencalang	-0,678502682	102,6951556	0,79	0,79	12.772	[N/A]	10 Februari 2023
205	Usman	Desa Sencalang	-0,666038162	102,6997788	0,71	0,71	11.552	[N/A]	10 Februari 2023
206	Yuni Kharisman	Desa Sencalang	-0,667054766	102,6997633	0,99	0,99	16.107	[N/A]	10 Februari 2023
207	Abd. Azis(a)	Desa Sencalang	-0,650272652	102,7435912	0,64	0,64	10.496	[N/A]	10 Februari 2023
	Abd. Azis (b)	Desa Pancur	-0,649902317	102,7450497	1,68	1,68	27.552	[N/A]	10 Februari 2023
208	Ahmad Syafi'i	Desa Pancur	-0,588810456	102,7010105	1	1	16.400	[N/A]	10 Februari 2023
209	Amirudin	Desa Pancur	-0,65092614	102,734667	0,98	0,98	16.074	[N/A]	10 Februari 2023
210	Apriadi Safutra	Desa Pancur	-0,64700199	102,7308342	0,71	0,71	11.644	[N/A]	10 Februari 2023
211	Arbain	Desa Pancur	-0,65417778	102,72958	1,55	1,55	25.420	[N/A]	10 Februari 2023
212	Aswar	Desa Pancur	-0,651912537	102,7257421	0,86	0,86	14.120	[N/A]	10 Februari 2023
213	Darwis	Desa Pancur	-0,64604257	102,7290203	0,73	0,73	11.972	[N/A]	10 Februari 2023
214	Sakaria	Desa Pancur	-0,648285792	102,7291345	0,78	0,78	12.792	[N/A]	10 Februari

									2023
215	Saruji	Desa Pancur	-0,653737841	102,7220576	2,5	2,5	41.000	[N/A]	10 Februari 2023
216	Sudirman	Desa Pancur	-0,648934036	102,7137113	0,7	0,7	11.457	[N/A]	10 Februari 2023
217	Taher	Desa Pancur	-0,645753888	102,7290255	0,19	0,19	3.083	[N/A]	10 Februari 2023
218	Untoro Agus Salim	Desa Pancur	-0,586574137	102,695355	1	1	16.400	[N/A]	10 Februari 2023
219	Abd. Gafar	Desa Pancur	-0,703279551	102,655327	2,04	2,04	32.681	[N/A]	10 Februari 2023
220	Aditya Wahyu Pratama	Desa Petalongan	-0,736670396	102,6906411	1,17	1,17	18.801	[N/A]	10 Februari 2023
221	Afriyadi	Desa Petalongan	-0,710275923	102,6607187	0,77	0,77	12.360	[N/A]	10 Februari 2023
222	Agus Salim	Desa Petalongan	-0,71053427	102,6696935	1,75	1,75	28.115	[N/A]	10 Februari 2023
223	Amir Betta	Desa Petalongan	-0,706768024	102,6570894	0,61	0,61	9.830	[N/A]	10 Februari 2023
224	Aslin Ritonga	Desa Petalongan	-0,744199145	102,6903961	1,67	1,67	27.150	[N/A]	10 Februari 2023
225	Bonari	Desa Petalongan	-0,739902583	102,6885843	2,01	2,01	32.311	[N/A]	10 Februari 2023
226	Daramang	Desa Petalongan	-0,707634661	102,6575306	2	2	32.140	[N/A]	10 Februari 2023
227	Dedi Irwanto	Desa Petalongan	-0,702700338	102,6686425	1,15	1,15	18.390	[N/A]	10 Februari 2023
228	Deni Supratman	Desa Petalongan	-0,727736418	102,6875024	2	2	32.140	[N/A]	10 Februari 2023
229	Emardalis	Desa Petalongan	-0,719863958	102,676362	1	1	16.170	[N/A]	10 Februari 2023
230	Harjono	Desa Petalongan	-0,706774218	102,6686531	1,86	1,86	29.885	[N/A]	10 Februari 2023
231	Husunuddin	Desa Petalongan	-0,732961894	102,6833688	1	1	16.070	[N/A]	10 Februari 2023
232	Indra Hadi Gunawan Saragih	Desa Petalongan	-0,735238787	102,691055	0,8	0,8	12.965	[N/A]	10 Februari 2023
233	Istihatén (a)	Desa Petalongan	-0,731391732	102,6852834	1	1	16.070	[N/A]	10 Februari 2023

	Istihaten (b)	Desa Petalongan	-0,718329358	102,6761949	0,93	0,93	14.874	[N/A]	10 Februari 2023
234	Jumriah	Desa Petalongan	-0,706419133	102,6570029	1,57	1,57	25.153	[N/A]	10 Februari 2023
235	Katimin Ponco	Desa Petalongan	-0,70452715	102,6560675	2,84	2,84	46.331	[N/A]	10 Februari 2023
236	Kiki Aulia	Desa Petalongan	-0,726795368	102,6863547	1	1	16.070	[N/A]	10 Februari 2023
237	Kuriah	Desa Petalongan	-0,732238744	102,6854235	0,93	0,93	14.927	[N/A]	10 Februari 2023
238	Makin	Desa Petalongan	-0,717971863	102,6752859	0,96	0,96	15.408	[N/A]	10 Februari 2023
239	Mashudi	Desa Petalongan	-0,71242565	102,6621029	2	2	32.140	[N/A]	10 Februari 2023
240	Maspupah	Desa Petalongan	-0,732937922	102,685078	1,85	1,85	29.720	[N/A]	10 Februari 2023
241	Misni (a)	Desa Petalongan	-0,727670918	102,6854474	0,8	0,8	12.875	[N/A]	10 Februari 2023
	Misni (b)	Desa Petalongan	-0,726833437	102,6845504	0,87	0,87	14.115	[N/A]	10 Februari 2023
242	Muh Roni (a)	Desa Petalongan	-0,700440459	102,6626892	1,5	1,5	24.105	[N/A]	10 Februari 2023
	Muh Roni (b)	Desa Petalongan	-0,701096112	102,6653578	1,99	1,99	31.971	[N/A]	10 Februari 2023
	Muh Roni (c)	Desa Petalongan	-0,712791983	102,6614984	2	2	32.140	[N/A]	10 Februari 2023
243	Muhadi	Desa Petalongan	-0,70282122	102,6619673	0,8	0,8	12.840	[N/A]	10 Februari 2023
244	Murniyati	Desa Petalongan	-0,714255388	102,6462585	0,95	0,95	15.249	[N/A]	10 Februari 2023
245	Nur Salman	Desa Petalongan	-0,718707316	102,67683	1,89	1,89	30.395	[N/A]	10 Februari 2023
246	Nurhidayat (a)	Desa Petalongan	-0,710727529	102,6425585	1,99	1,99	32.019	[N/A]	10 Februari 2023
	Nurhidayat (b)	Desa Petalongan	-0,712980377	102,6555403	0,73	0,73	11.902	[N/A]	10 Februari 2023
	Nurhidayat (c)	Desa Petalongan	-0,712064839	102,6624965	2	2	32.140	[N/A]	10 Februari 2023
247	Pammu	Desa Petalongan	-0,707603042	102,6602964	0,95	0,95	15.255	[N/A]	10 Februari

									2023
248	Panjianto	Desa Petalongan	-0,731056656	102,6862683	2	2	32.140	[N/A]	10 Februari 2023
249	Pardi (a)	Desa Petalongan	-0,715478025	102,6814585	1	1	16.070	[N/A]	10 Februari 2023
	Pardi (b)	Desa Petalongan	-0,737702782	102,6956333	2	2	32.140	[N/A]	10 Februari 2023
250	Pri Haryono (a)	Desa Petalongan	-0,700705691	102,6622549	1,14	1,14	18.320	[N/A]	10 Februari 2023
	Pri Haryono (b)	Desa Petalongan	-0,752528917	102,689593	1,97	1,97	31.680	[N/A]	10 Februari 2023
251	Rahmat Hidayat	Desa Petalongan	-0,711950151	102,6730762	2	2	32.140	[N/A]	10 Februari 2023
252	Rendi Ogi Dianto	Desa Petalongan	-0,72085882	102,688068	1	1	16.070	[N/A]	10 Februari 2023
253	Rizki Ananda	Desa Petalongan	-0,726364042	102,6859199	2	2	32.140	[N/A]	10 Februari 2023
254	Sahirah	Desa Petalongan	-0,707209171	102,657233	2,38	2,38	38.234	[N/A]	10 Februari 2023
255	Samsiah	Desa Petalongan	-0,754780393	102,6911883	1,81	1,81	29.025	[N/A]	10 Februari 2023
256	Siti Aisyah	Desa Petalongan	-0,705878338	102,6639274	0,88	0,88	14.320	[N/A]	10 Februari 2023
257	Siti Rahmah	Desa Petalongan	-0,70591511	102,6567865	1,29	1,29	20.720	[N/A]	10 Februari 2023
258	Sudarmi	Desa Petalongan	-0,701203885	102,6567961	1,16	1,16	18.645	[N/A]	10 Februari 2023
259	Sulasmi	Desa Petalongan	-0,73423533	102,6895931	1,66	1,66	26.660	[N/A]	10 Februari 2023
260	Sumini	Desa Petalongan	-0,711247264	102,6709078	0,58	0,58	9.255	[N/A]	10 Februari 2023
261	Suriyadi	Desa Petalongan	-0,719460644	102,6774629	1,02	1,02	16.356	[N/A]	10 Februari 2023
262	Susiyati	Desa Petalongan	-0,75187117	102,689502	1,97	1,97	31.655	[N/A]	10 Februari 2023
263	Sutrisno (A)	Desa Petalongan	-0,709242524	102,6735545	1,96	1,96	32.028	[N/A]	10 Februari 2023
264	Sutrisno (B)	Desa Petalongan	-0,72583314	102,685305	2	2	32.125	[N/A]	10 Februari 2023

265	Tri Witono	Desa Petalongan	-0,757181645	102,6952443	2	2	32.685	[N/A]	10 Februari 2023
266	Tukiman	Desa Petalongan	-0,710334567	102,6753165	1,91	1,91	28.226	[N/A]	10 Februari 2023
267	Udiyati	Desa Petalongan	-0,707531508	102,670098	2	2	32.140	[N/A]	10 Februari 2023
268	Wagimin	Desa Petalongan	-0,71079648	102,6746836	1,92	1,92	31.479	[N/A]	10 Februari 2023
269	Wagino	Desa Petalongan	-0,725375881	102,6846866	2	2	32.855	[N/A]	10 Februari 2023
270	Wilis Saifudin	Desa Petalongan	-0,710991852	102,6625267	0,97	0,97	23.750	[N/A]	10 Februari 2023
271	Zainal Abidin	Desa Petalongan	-0,728204104	102,6840961	1,73	1,73	28.275	[N/A]	10 Februari 2023
Total					481,96	481,96	7.878.143		

Note : *) Periode dari Februari – Mei 2023

PT TUV Rheinland Indonesia adalah anggota kelompok TÜV Rheinland, sebuah pemimpin secara global dalam jasa penilaian dan pengujian independen. Berada sejak Tahun 1872, Kelompok TÜV Rheinland telah 130 Tahun berpengalaman dalam menyediakan beragam jasa sertifikasi termasuk jasa teknik di 360 lokasi pada 62 negara di dunia.

Tim Audit terdiri dari :

Tim Audit	Peran/Bidang yang dibutuhkan	Kualifikasi dan Pengalaman
Trismadi Nurbayuto	Ketua Tim Audit – Best Agricultural Practice, Social and Legal	<ul style="list-style-type: none"> • Dia telah mengikuti beberapa pelatihan seperti ISO 9001:2008; ISO 14001:2004; ISO/EC 17065 & 17021; ISO 22000 by PT Mutu Agung Lestari (2013-2014), Indonesian Sustainable Palm Oil (ISPO) by Komisi ISPO (2013); OHS Expert by Manpower Ministry (2014), RSPO P&C Lead Auditor Course by Daemeter&Proforest (2014); OHS Auditor training by Manpower Ministry (2015); Inhouse training: Palm Oil Mill Processing, Best Management Practices on Peat Area, Integrated Pest Management by PT Mu-tuagung Lestari (2016); RSPO Next Auditor by RSPO Sekretariat (2016); In-house training: SA 8000 by PT Mutuagung Lestari (2018); Refreshment train-ing: ISPO by Mutu Institute (2021); Refreshment training: RSPO P&C by David Ogg & Partner Ltd (2021). • Dia memiliki pengalaman kerja seperti Field Assistant in PT Bumi Raya Investiondo (2007-2008), Technical Expert Assistant on Social & Culture Aspects in HCV Team of Forestry Faculty of IPB (2010-2013), RSPO & ISPO Auditor in PT Mutuagung Lestari (2013-2021), and Auditor in PT TUV Rheinland Indonesia (August 2021-sekarang)
Bayu Yogatama	Auditor – Environment, OHS, HCV; legal and Best Agricultural Practice	<ul style="list-style-type: none"> • Dia telah mengikuti beberapa pelatihan seperti Awareness SA8000 by Aljabar T7C; In House Training ISO 9001, 14001, 45001 Training RSPO SCCS by Checkmark; Training for Auditor Green Industry by Ministry of Industry;In House Training ISO 19011:2018; Training RSPO P&C Lead Auditor by Checkmark; Refreshment ISPO new Standard Permentan 38 year 2020;In House Training In House Training RSPO NPP 2015 & RaCP;IHT OHSAS 18000-2007; and as participant on research seminar for environment conservation scope. • Dia memiliki pengalaman kerja seperti Auditor RSPO and ISPO; Wood product inspector; research assistant on university cooperation project for scope: bird habitat management and Combatting Illegal and Unsustainable Trade in Endangered Species in Indonesia
Ade Sudiana	Ketua Tim Audit – Best Agricultural Practices, Environment, OHS, HCV, SCCS and Legal	<ul style="list-style-type: none"> • Dia telah mengikuti beberapa pelatihan seperti Lead Auditor course - Neville Clark; ISO 9001:2015 (2016), Awarness training of ISO 9001, 14001 and 18001, inhouse training of ISO 19011 and ISPO, Training of Assesor for Sustainabiity Natural Forest Management (SFM) by The Indonesian Ecolabelling Institute (2008), Training of Auditor for Sustainability Forest

Tim Audit	Peran/Bidang yang dibutuhkan	Kualifikasi dan Pengalaman
		<p>Management By Center for Educational and Training of Forestry, Department of Forestry (2010), Examination of competency for auditor of Sustainability Forest Management by Personal Certification Body-Rhino (2014), Training of Auditor For ISPO (2016) by ISPO Comission, Training of Lead Auditor for RSPO (2016) by Pro Forest and Daemeter, Training of Lead Auditor for SCCS (2017) by David Ogg (Refresh training in 2020 by David Ogg).</p> <ul style="list-style-type: none"> • Dia memiliki pengalaman kerja seperti consultant and Trainer of : Quality Management System (ISO 9001), Environment Management System (ISO 14001), Safety Management System (SMK3/ OHSAS 18001), ISPO (Indonesian Sustainable Palm Oil), Consultant and trainer in PT FOCUS (2008-2016) ; Auditor of SFM in PT Forestcitra Sejahtera (2008-2016); Auditor of SFM, RSPO and ISPO in PT TUV Rheinland Indonesia (2016-now)
Doni	Auditor – Sosial	<ul style="list-style-type: none"> • Dia telah mengikuti pelatihan seperti, GIS Training, Lead Auditor Training of Indonesian Sustainable Palm Oil (ISPO), Training of Participatory Mapping, Training of Document Preparation HCV and SIA, Auditor Training of Sustainable Production Forest Management (SFM), Training and Up-Grading of SFM, Training of Mentoring technique for the Rural Farmers, Conflict Resolution Training and Journalism Training • Dia memiliki pengalaman kerja seperti, conducted certification audits of RSPO and ISPO for Palm plantation, the certification audit of SFM (Sustainable Production Forest Management) for HPH and HTI, worked as a consultant for the National Development Planning Agency, Ministry of Environment and Forestry, Indonesian People Bank (BRI), Ministry of Rural Development (KPDT) and the Ministry of Public Works, Director General of Cipta Karya, JICA and UN-HABITAT and UNDP, HCVF document drafting team for the company of HTI, HPH and constituent team for documents of HCV / SIA for oil palm plantations. Since March 2016 till now, work at PT. TUV Rheinland Indonesia.

PT TUV Rheinland Indonesia mengundang pemangku kepentingan untuk memberikan komentar/pendapat (jika ada) mengenai hal-hal berikut yang berkaitan dengan lokasi yang akan di audit. Komentar/pendapat hanya akan diterima jika disampaikan dalam waktu 30 hari sejak tanggal surat ini dan akan menjadi bahan pertimbangan dalam audit.

Untuk komentar/pendapat yang diminta untuk dijaga kerahasiaannya atau dibuat dalam bentuk anonym, tambahkan kata "RAHASIA" dalam tajuk balasan Anda.

Pemberi komentar/pendapat perlu memasukan informasi rinci berikut ini agar yang bersangkutan dapat dihubungi jika klarifikasi lebih lanjut mengenai persoalan yang disampaikan perlu dilakukan.

Nama : **Ade Sudiana**
Jabatan : **Lead Auditor**
Alamat Email : **Ade.Sudiana@tuv.com**
Nomor Telepon : **021 – 579 44 579**

Pendapat/komentar harus dikirim ke :

Certification Body :
PT TUV Rheinland Indonesia
Ade Sudiana
Lead Auditor
Menara Karya 10th Floor
Jl. H.R. Rasuna Said Block X-5 Kav 1-2
Jakarta 12950
Tel: +62 21 – 579 44 579
Fax: +62 21 – 579 44 575
Email : Ade.Sudiana@tuv.com
Website: www.tuv.com

Auditee :
Asosiasi Sawit Gemilang Riau Indragiri
Muhaimin
Group Manager
Desa Pancur, Kecamatan Keritang, Kabupaten
Indragiri Hilir, Provinsi Riau
Telepon: +62 822-4647-9537
Fax: -
Email:
asosiasisawitgemilangriauindra@gmail.com

Yours faithfully,



Dian S Soeminta
General Manager of Sustainability Assurance
PT TUV Rheinland Indonesia