

07 Juli 2023

Notifikasi Publik :

RSPO [Audit Resertifikasi Audit] dari KUD MEKARSARI RSPO Membership : 1-0237-17-000-00

Kepada Para Pihak Yang Berkepentingan,

Pengumuman ini bertujuan untuk menginformasikan bahwa KUD MEKARSARI Dengan nomor RSPO Membership: 1-0237-17-000-00 telah menunjukan LS PT TUV Rheinland Indonesia untuk melakukan [Audit Resertifikasi] yang berlokasi di Desa Mekarsari, Kecamatan Megang Sakti, Kabupaten Musi Rawas, Provinsi Sumatera Selatan. Audit akan dilaksanakan dari tanggal 14 Sampai 18 Agustus 2023 menggunakan standard RSPO Independent Smallholder 2019.

Nomor RSPO Palmtrace ID dari KUD MEKARSARI adalah **RSPO_PO1000008445**

Nama Ketua Kelompok	Alamat Ketua Kelompok	Lokasi Kelompok Petani Swadaya	Referensi GPS		
			Garis Lintang	Garis Bujur	
RATIMAN	Rt 011 Dusun V Desa Mekarsari Kecamatan Megang Sakti Kabupaten Musi rawas Propinsi Sumatera Selatan	Desa Mekarsari Kecamatan Megang Sakti Kabupaten Musi rawas Propinsi Sumatera Selatan	Utara	02 °88.111 [N/S]	102 °91.717 [N/S]
			Selatan	02 °94.541 [N/S]	102 °94.303 [N/S]
			Timur	02 °90.396 [N/S]	102 °95.157 [N/S]
			Barat	02 °90.796 [N/S]	102 °90.914 [N/S]

Peta Lokasi dari Group Petani Swadaya

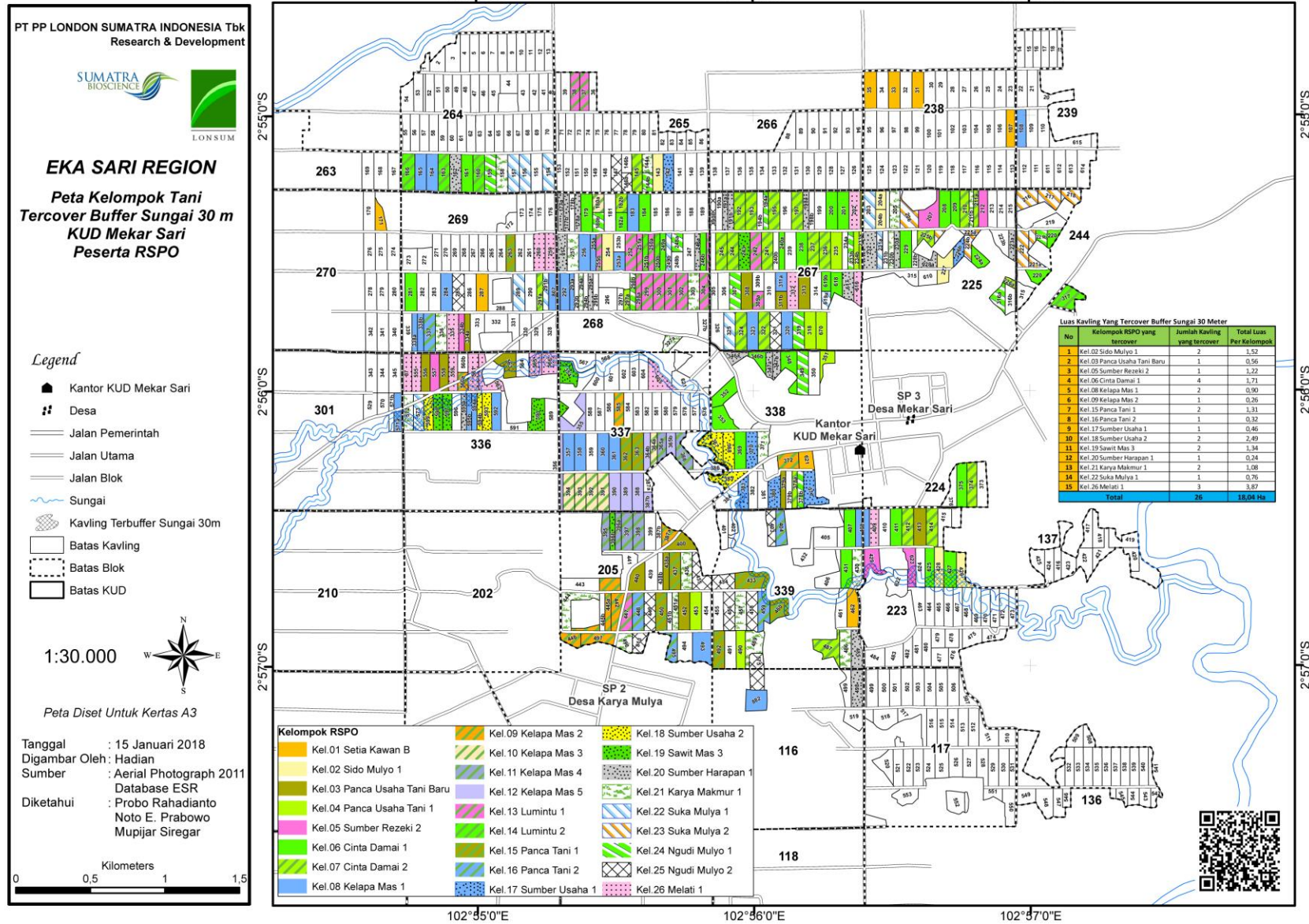

Daftar anggota kelompok

No.	Nama Petani	LOKASI	No Kavling	Referensi GPS		Luasan Area (Ha)		Perkiraan Produksi TBS Tahunan (MT)*	Apakah ada Proses Liabilitie s?	Tanggal Berabung dengan Kelompok
				Garis Litang	Garis Bujur	Total Area Tersertifikasi	Area yang Ditani			
1	Afandi	Desa Mekarsari	289	02 °55.701 S	102 °56.210 E	2,00	2,00	42.030		15 Desember 2016
2	Agita Riza Kusuma	Desa Mekarsari	400	02 °55.552 S	102 °55.698 E	1,33	1,33	30.950		15 Desember 2016
3	Akimudin	Desa Mekarsari	327a	02 °55.486 S	102 °56.525 E	1,00	1,00	25.030		15 Desember 2016
	Akimudin	Desa Mekarsari	496	02 °55.402 S	102 °56.583 E	1,97	1,97	40.210		15 Desember 2016
	Akimudin	Desa Mekarsari	230b	02 °55.406 S	102 °56.806 E	1,00	1,00	24.700		15 Desember 2016
	Akimudin	Desa Mekarsari	489	02 °56.876 S	102 °55.702 E	2,00	2,00	38.140		15 Desember 2016
	Akimudin	Desa Mekarsari	444	02 °56.746 S	102 °55.389 E	2,00	2,00	44.040		15 Desember 2016
	Akimudin	Desa Mekarsari	451a	02 °56.876 S	102 °55.702 E	1,00	1,00	26.780		15 Desember 2016
4	Ani	Desa Mekarsari	625	02 °56.540 S	102 °56.689 E	2,00	2,00	35.040		22 Des 2021
5	Aris Triyana	Desa Mekarsari	490	02 °56.877 S	102 °55.867 E	2,00	2,00	37.750		15 Desember 2016
6	Arli Alfian	Desa Mekarsari	171	02 °55.417 S	102 °54.655 E	2,00	2,00	36.680		22 Des 2021
7	Asarudin	Desa Mekarsari	348	02 °55.855 S	102 °56.152 E	2,00	2,00	37.240		15 Desember 2016
	Asarudin	Desa Mekarsari	353	02 °56.133 S	102 °55.876 E	2,00	2,00	36.900		15 Desember 2016
8	Ayu Nurfadila	Desa Mekarsari	238	02 °55.699 S	102 °54.797 E	1,97	1,97	35.530		11 Mei 2022

No.	Nama Petani	LOKASI	No Kavling	Referensi GPS		Luasan Area (Ha)		Perkiraan Produksi TBS Tahunan (MT)*	Apakah ada Proses Liabilitie s?	Tanggal Berabung dengan Kelompok
				Garis Litang	Garis Bujur	Total Area Tersertifikasi	Area yang Ditani mi			
9	Bandi PT 2	Desa Mekarsari	337	02 °55.715 S	102 °54.798 E	2,00	2,00	41.560		15 Desember 2016
10	Barjo	Desa Mekarsari	319	02 °55.835 S	102 °56.196 E	2,00	2,00	39.760		15 Desember 2016
	Barjo	Desa Mekarsari	349	02 °55.871 S	102 °56.124 E	2,00	2,00	40.930		15 Desember 2016
11	Basri	Desa Mekarsari	408	02 °56.443 S	102 °56.395 E	1,98	1,98	44.520		15 Desember 2016
12	Bokarni	Desa Mekarsari	182a	02 °55.288 S	102 °56.501 E	1,00	1,00	20.420		15 Desember 2016
13	Bunari	Desa Mekarsari	411	02 °56.440 S	102 °56.526 E	2,00	2,00	37.060		22 Des 2021
14	Cacak Setiawan	Desa Mekarsari	212	02 °56.311 S	102 °55.983 E	2,00	2,00	43.420		15 Desember 2016
	Cacak Setiawan	Desa Mekarsari	380	02 °56.311 S	102 °55.983 E	2,00	2,00	50.540		15 Desember 2016
15	Catur Beni Saputra	Desa Mekarsari	164	02 °55.266. S	102 °54.852 E	2,00	2,00	43.530		30 Des 2020
	Catur Beni Saputra	Desa Mekarsari	165	02 °55.264 S	102 °54.804 E	2,00	2,00	45.450		30 Des 2020
16	Cikmas Ali	Desa Mekarsari	560a	02 °55.955 S	102 °54.931 E	1,00	1,00	27.420		15 Desember 2016
	Cikmas Ali	Desa Mekarsari	561	02 °55.829 S	102 °54.937 E	1,51	1,51	27.940		15 Desember 2016
	Cikmas Ali	Desa Mekarsari	559	02 °55.859 S	102 °54.950 E	1,51	1,51	27.390		15 Desember 2016
17	Cipno Pawiro	Desa Mekarsari	387b	02 °56.434 S	102 °55.632 E	1,02	1,02	24.450		15 Desember 2016
	Cipno Pawiro	Desa Mekarsari	365b	02 °56.224 S	102 °55.684 E	1,00	1,00	21.400		15 Desember 2016

No.	Nama Petani	LOKASI	No Kavling	Referensi GPS		Luasan Area (Ha)		Perkiraan Produksi TBS Tahunan (MT)*	Apakah ada Proses Liabilitas?	Tanggal Berabung dengan Kelompok
				Garis Litang	Garis Bujur	Total Area Tersertifikasi	Area yang Ditanam			
	Cipno Pawiro	Desa Mekarsari	364b	02 °56.257 S	102 °55.634 E	1,00	1,00	19.530		15 Desember 2016
18	Cipto	Desa Mekarsari	391	02 °56.428 S	102 °55.350 E	1,97	1,97	41.150		15 Desember 2016
19	Damiri	Desa Mekarsari	145	02 °56.877 S	102 °55.562 E	1,79	1,79	41.330		15 Desember 2016
20	Darsini	Desa Mekarsari	183	02 °56.441 S	102 °56.425 E	1,99	1,99	43.440		15 Desember 2016
21	Drs Wagino	Desa Mekarsari	599	02 °56.211 S	102 °55.887 E	1,56	1,56	29.680		15 Desember 2016
22	Duswanto	Desa Mekarsari	246a	02 °55.563 S	102 °55.833 E	1,00	1,00	27.910		15 Desember 2016
23	Dwi Karyanto	Desa Mekarsari	221b	02 °56.548 S	102 °56.992 E	1,00	1,00	24.260		15 Desember 2016
24	Eko Danang S.	Desa Mekarsari	396b	02 °56.446 S	102 °55.439 E	1,00	1,00	29.040		15 Desember 2016
25	Eling Susilo	Desa Mekarsari	311b	02 °55.690 E	102 °56.971 E	1,00	1,00	27.410		15 Desember 2016
	Eling Susilo	Desa Mekarsari	313	02 °55.698 S	102 °56.193 E	2,00	2,00	39.460		15 Desember 2016
	Eling Susilo	Desa Mekarsari	566	02 °55.914 S	102 °55.286 E	1,60	1,60	28.460		15 Desember 2016
26	Eni Puji Lestari	Desa Mekarsari	407	02 °56.449 S	102 °56.359 E	2,00	2,00	36.170		15 Desember 2016
	Eni Puji Lestari	Desa Mekarsari	200	02 °56.449 S	102 °56.359 E	1,97	1,97	35.250		15 Desember 2016
	Eni Puji Lestari	Desa Mekarsari	220	02 °55.410 S	102 °56.312 E	2,00	2,00	35.190		15 Desember 2016
	Eni Puji Lestari	Desa Mekarsari	224	02 °55.411 S	102 °56.315 E	1,00	1,00	23.130		15 Desember 2016

No.	Nama Petani	LOKASI	No Kavling	Referensi GPS		Luasan Area (Ha)		Perkiraan Produksi TBS Tahunan (MT)*	Apakah ada Proses Liabilitie s?	Tanggal Berabung dengan Kelompok
				Garis Litang	Garis Bujur	Total Area Tersertifikasi	Area yang Ditani mi			
27	Fahrudi Samsul	Desa Mekarsari	368	02 °56.287 S	102 °55.951 E	1,78	1,78	36.070		15 Desember 2016
28	Fahrul Samrozi	Desa Mekarsari	385	02 °56.295 S	102 °55.974 E	2,10	2,10	41.550		15 Desember 2016
29	Ginem	Desa Mekarsari	412	02 °56.435 S	102 °56.563 E	1,99	1,99	41.950		15 Desember 2016
30	Gito	Desa Mekarsari	177b	02 °55.414 S	102 °55.356 E	1,00	1,00	25.350		15 Desember 2016
	Gito	Desa Mekarsari	228a	02 °55.486 S	102 °56.582 E	1,00	1,00	25.700		15 Desember 2016
31	Hambali	Desa Mekarsari	259	02 °55.559 S	102 °55.269 E	1,58	1,58	28.960		15 Desember 2016
	Hambali	Desa Mekarsari	260	02 °55.559 S	102 °55.195 E	1,58	1,58	31.540		15 Desember 2016
	Hambali	Desa Mekarsari	312	02 °55.563 S	102 °56.368 E	2,00	2,00	34.560		15 Desember 2016
32	Hartati	Desa Mekarsari	367	02 °56.140 S	102 °55.740 E	1,88	1,88	37.390		15 Desember 2016
33	Hartomo	Desa Mekarsari	817	02 °56.617 S	102 °56.364 E	1,97	1,97	33.860		15 Desember 2016
34	Hartono	Desa Mekarsari	208	02 °55.282 S	102 °56.711 E	2,00	2,00	35.940		25 Nop 2020
	Hartono	Desa Mekarsari	229	02 °55.489 S	102 °56.557 E	2,00	2,00	35.170		25 Nop 2020
	Hartono	Desa Mekarsari	209	02 °55.409 S	102 °56.689 E	2,00	2,00	36.250		25 Nop 2020
	Hartono	Desa Mekarsari	431	02 °55.408 S	102 °56.745 E	1,97	1,97	38.290		25 Nop 2020
	Hartono	Desa Mekarsari	201	02 °55.410 S	102 °56.297. E	1,97	1,97	37.330		25 Nop 2020

No.	Nama Petani	LOKASI	No Kavling	Referensi GPS		Luasan Area (Ha)		Perkiraan Produksi TBS Tahunan (MT)*	Apakah ada Proses Liabilitie s?	Tanggal Berabung dengan Kelompok
				Garis Litang	Garis Bujur	Total Area Tersertifikasi	Area yang Ditani			
35	Haryati	Desa Mekarsari	226	02 °55.638 S	102 °56.950 E	1,00	1,00	24.610		15 Desember 2016
36	Hendri S	Desa Mekarsari	413	02 °56.436 S	102 °56.597 E	1,96	1,96	37.960		15 Desember 2016
37	Herman Suyitno	Desa Mekarsari	357	02 °56.277 S	102 °55.370 E	2,00	2,00	43.180		15 Desember 2016
38	Ichsanudin	Desa Mekarsari	143	02 °55.558 S	102 °55.823 E	1,79	1,79	43.490		25 Nop 2020
39	Indra Hajib	Desa Mekarsari	362	02 °56.286 S	102 °55.568 E	1,97	1,97	38.190		15 Desember 2016
	Indra Hajib	Desa Mekarsari	492	02 °56.723 S	102 °55.762 E	1,98	1,98	36.920		15 Desember 2016
	Indra Hajib	Desa Mekarsari	460	02 °55.674 S	102 °54.858 E	1,84	1,84	36.200		15 Desember 2016
	Indra Hajib	Desa Mekarsari	437	02 °56.723 S	102 °55.708 E	1,89	1,89	38.020		15 Desember 2016
	Indra Hajib	Desa Mekarsari	433	02 °56.722 S	102 °55.955 E	1,56	1,56	30.530		15 Desember 2016
40	Jadi	Desa Mekarsari	347a	02 °55.803 S	102 °55.892 E	1,00	1,00	27.610		15 Desember 2016
41	Jaenudin	Desa Mekarsari	338a	02 °55.814 S	102 °54.790 E	1,00	1,00	30.770		15 Desember 2016
	Jaenudin	Desa Mekarsari	338b	02 °55.686 S	102 °55.303 E	1,00	1,00	22.720		15 Desember 2016
	Jaenudin	Desa Mekarsari	253a	02 °55.147 S	102 °55.389 E	1,00	1,00	31.480		15 Desember 2016
	Jaenudin	Desa Mekarsari	144a	02 °56.877 S	102 °55.562 E	1,00	1,00	23.730		15 Desember 2016
	Jaenudin	Desa Mekarsari	336	02 °55.846 S	102 °54.883 E	2,00	2,00	42.130		15 Desember 2016

No.	Nama Petani	LOKASI	No Kavling	Referensi GPS		Luasan Area (Ha)		Perkiraan Produksi TBS Tahunan (MT)*	Apakah ada Proses Liabilitie s?	Tanggal Berabung dengan Kelompok
				Garis Litang	Garis Bujur	Total Area Tersertifikasi	Area yang Ditani			
	Jaenudin	Desa Mekarsari	158	02 °55.272 S	102 °55.108 E	2,00	2,00	43.330		15 Desember 2016
42	Jaimatun Isa	Desa Mekarsari	572	02 °56.067 S	102 °55.742 E	1,60	1,60	34.690		15 Desember 2016
43	Jasmi	Desa Mekarsari	346a	02 °55.855 S	102 °55.906 E	1,00	1,00	25.120		15 Desember 2016
44	Jokasmo	Desa Mekarsari	366	02 °56.215 S	102 °55.721 E	2,00	2,00	42.950		15 Desember 2016
45	Juliaman	Desa Mekarsari	325	02 °55.848 S	102 °55.062 E	2,00	2,00	44.650		15 Desember 2016
46	Junaidi 1	Desa Mekarsari	594a	02 °56.127 S	102 °54.986 E	1,00	1,00	33.130		15 Desember 2016
	Junaidi 1	Desa Mekarsari	595b	02 °55.814 S	102 °54.790 E	1,00	1,00	32.560		15 Desember 2016
	Junaidi 1	Desa Mekarsari	594b	02 °56.127 S	102 °55.003 E	1,00	1,00	27.610		15 Desember 2016
	Junaidi 1	Desa Mekarsari	595a	02 °56.009 S	102 °54.944 E	1,00	1,00	24.610		15 Desember 2016
47	Junaidi PUT 1	Desa Mekarsari	233b	02 °55.864 S	102 °56.932 E	1,00	1,00	20.120		15 Desember 2016
48	Kadirin	Desa Mekarsari	323	02 °55.815 S	102 °56.973 E	2,00	2,00	45.420		15 Desember 2016
49	Kamelia	Desa Mekarsari	335	02 °55.850 S	102 °54.948 E	2,23	2,23	38.550		15 Desember 2016
50	Kartinem	Desa Mekarsari	495	02 °55.578 S	102 °55.306 E	2,00	2,00	42.110		15 Desember 2016
	Kartinem	Desa Mekarsari	256	02 °55.682 S	102 °54.893 E	2,00	2,00	44.040		15 Desember 2016
51	Kartubi	Desa Mekarsari	303	02 °55.584 S	102 °55.375 E	1,94	1,94	41.180		15 Desember 2016

No.	Nama Petani	LOKASI	No Kavling	Referensi GPS		Luasan Area (Ha)		Perkiraan Produksi TBS Tahunan (MT)*	Apakah ada Proses Liabilitie s?	Tanggal Berabung dengan Kelompok
				Garis Litang	Garis Bujur	Total Area Tersertifikasi	Area yang Ditani mi			
	Kartubi	Desa Mekarsari	294	02 °55.704 S	102 °55.383E	1,00	1,00	25.270		15 Desember 2016
52	Khoironi	Desa Mekarsari	195	02 °55.410 S	102 °56.060 E	1,97	1,97	41.880		15 Desember 2016
	Khoironi	Desa Mekarsari	225a	02 °55.422 S	102 °56.618 E	1,00	1,00	26.880		15 Desember 2016
53	Kosasih	Desa Mekarsari	414	02 °56.490 S	102 °56.661 E	1,99	1,99	40.430		15 Desember 2016
	Kosasih	Desa Mekarsari	378	02 °56.369 S	102 °56.171 E	1,00	1,00	29.020		15 Desember 2016
54	Kun Madari	Desa Mekarsari	485	02 °56.547 S	102 °56.285 E	2,00	2,00	34.550		15 Desember 2016
	Kun Madari	Desa Mekarsari	486	02 °56.908 S	102 °56.365 E	1,99	1,99	41.640		15 Desember 2016
55	Kurniadi	Desa Mekarsari	37	02 °54.978 S	102 °55.321 E	2,00	2,00	34.380		15 Desember 2016
	Kurniadi	Desa Mekarsari	38	02 °54.979 S	102 °55.346 E	2,00	2,00	33.370		15 Desember 2016
	Kurniadi	Desa Mekarsari	298a	02 °55.414 S	102 °56.240 E	1,00	1,00	29.390		15 Desember 2016
56	Kurniawan	Desa Mekarsari	309a	02 °55.698 S	102 °56.022 E	1,00	1,00	21.420		15 Desember 2016
	Kurniawan	Desa Mekarsari	234	02 °55.559 S	102 °56.002 E	1,97	1,97	35.640		15 Desember 2016
	Kurniawan	Desa Mekarsari	447	02 °56.735 S	102 °55.556 E	1,93	1,93	32.480		15 Desember 2016
	Kurniawan	Desa Mekarsari	255b	02 °55.484S	102 °55.426 E	1,79	1,79	31.950		15 Desember 2016
57	Laksono Subekti	Desa Mekarsari	316a	02 °56.679 S	102 °56.951 E	1,00	1,00	26.480		15 Desember 2016

No.	Nama Petani	LOKASI	No Kavling	Referensi GPS		Luasan Area (Ha)		Perkiraan Produksi TBS Tahunan (MT)*	Apakah ada Proses Liabilitas?	Tanggal Berabung dengan Kelompok
				Garis Litang	Garis Bujur	Total Area Tersertifikasi	Area yang Ditanam			
	Laksono Subekti	Desa Mekarsari	378b	02 °56.296 S	102 °56.159 E	1,00	1,00	24.610		15 Desember 2016
58	Lamyaroh	Desa Mekarsari	555	02 °55.916 S	102 °55.115 E	1,46	1,46	28.650		15 Desember 2016
59	Lani Hartati	Desa Mekarsari	107	02 °55.121 S	102 °56.940 E	2,00	2,00	35.650		15 Desember 2016
	Lani Hartati	Desa Mekarsari	621a	02 °56.218 S	102 °56.391 E	1,00	1,00	18.080		15 Desember 2016
	Lani Hartati	Desa Mekarsari	287	02 °55.711 S	102 °56.029 E	2,00	2,00	34.680		15 Desember 2016
	Lani Hartati	Desa Mekarsari	462	02 °55.748 S	102 °56.371 E	2,00	2,00	32.680		15 Desember 2016
60	Lastri	Desa Mekarsari	251a	02 °55.704 S	102 °55.599 E	1,00	1,00	18.600		15 Desember 2016
	Lastri	Desa Mekarsari	250a	02 °55.547 S	102 °55.601 E	1,00	1,00	19.300		15 Desember 2016
	Lastri	Desa Mekarsari	299	02 °55.691 S	102 °55.831 E	1,59	1,59	25.310		15 Desember 2016
	Lastri	Desa Mekarsari	252	02 °56.126 S	102 °55.497 E	1,79	1,79	34.630		15 Desember 2016
61	Legimin	Desa Mekarsari	180a	02 °55.347 S	102 °55.443 E	1,00	1,00	24.480		15 Desember 2016
62	M Muson	Desa Mekarsari	257	02 °55.548 S	102 °55.349 E	1,79	1,79	37.650		15 Desember 2016
63	M Ridwan	Desa Mekarsari	162	02 °55.859 S	102 °56.068 E	2,00	2,00	49.620		15 Desember 2016
64	M. Taufik Chan	Desa Mekarsari	31	02 °54.975 S	102 °56.532 E	2,00	2,00	35.330		15 Desember 2016
	M. Taufik Chan	Desa Mekarsari	33	02 °54.971 S	102 °56.516 E	2,00	2,00	35.840		15 Desember 2016

No.	Nama Petani	LOKASI	No Kavling	Referensi GPS		Luasan Area (Ha)		Perkiraan Produksi TBS Tahunan (MT)*	Apakah ada Proses Liabilitie s?	Tanggal Berabung dengan Kelompok
				Garis Litang	Garis Bujur	Total Area Tersertifikasi	Area yang Ditani			
65	Mahmi	Desa Mekarsari	154	02 °55.139 S	102 °55.276 E	2,00	2,00	36.550		15 Desember 2016
	Mahmi	Desa Mekarsari	291b	02 °55.657 S	102 °55.058 E	1,00	1,00	21.820		15 Desember 2016
	Mahmi	Desa Mekarsari	298	02 °55.569 S	102 °56.008 E	1,00	1,00	29.110		15 Desember 2016
66	Mardi	Desa Mekarsari	258	02 °56.130 S	102 °55.053 E	1,79	1,79	33.380		15 Desember 2016
67	Mardianto Sarju	Desa Mekarsari	364a	02 °56.256 S	102 °55.652 E	1,00	1,00	24.240		15 Desember 2016
68	Marjo Wiyono	Desa Mekarsari	396a	02 °56.446 S	102 °55.459 E	1,00	1,00	25.420		15 Desember 2016
69	Marwan Chandra	Desa Mekarsari	218	02 °55.288 S	102 °57.139 E	2,00	2,00	44.550		15 Desember 2016
	Marwan Chandra	Desa Mekarsari	206	02 °55.274 S	102 °56.527 E	1,80	1,80	43.320		15 Desember 2016
70	Marwiah	Desa Mekarsari	571a	02 °56.127 S	102 °54.957 E	1,00	1,00	32.810		15 Desember 2016
71	Maryati SM 1	Desa Mekarsari	598	02 °56.048 S	102 °54.903 E	1,60	1,60	42.280		15 Desember 2016
73	Maryati SU 1	Desa Mekarsari	377	02 °56.217 S	102 °56.010 E	1,97	1,97	43.770		15 Desember 2016
	Maryati SU 1	Desa Mekarsari	383	02 °56.280 S	102 °55.999 E	1,79	1,79	40.780		15 Desember 2016
73	Medio Destian	Desa Mekarsari	35	02 °54.980 S	102 °56.423 E	2,00	2,00	35.330		22 Des 2021
74	Muji Watini	Desa Mekarsari	516	02 °55.695 S	102 °56.143 E	2,00	2,00	35.360		15 Desember 2016
75	Mulyono CD 2	Desa Mekarsari	245	02 °55.558 S	102 °55.854 E	1,97	1,97	42.280		15 Desember 2016

No.	Nama Petani	LOKASI	No Kavling	Referensi GPS		Luasan Area (Ha)		Perkiraan Produksi TBS Tahunan (MT)*	Apakah ada Proses Liabilitas?	Tanggal Berabung dengan Kelompok
				Garis Litang	Garis Bujur	Total Area Tersertifikasi	Area yang Ditanam			
	Mulyono CD 2	Desa Mekarsari	182	02 °55.414 S	102 °55.544 E	1,00	1,00	25.053		15 Desember 2016
76	Mulyono SU 1	Desa Mekarsari	142	02 °56.827 S	102 °55.589 E	1,79	1,79	44.820		15 Desember 2016
	Mulyono SU 1	Desa Mekarsari	226b	02 °55.531 S	102 °56.730 E	1,00	1,00	25.710		15 Desember 2016
	Mulyono SU 1	Desa Mekarsari	370	02 °56.367 S	102 °56.185 E	1,67	1,67	40.600		15 Desember 2016
77	Murih	Desa Mekarsari	295a	02 °55.587 S	102 °55.390 E	1,00	1,00	25.410		15 Desember 2016
78	Musaat	Desa Mekarsari	192	02 °55.411 S	102 °55.946 E	2,00	2,00	44.170		15 Desember 2016
79	Nardianto	Desa Mekarsari	360	02 °56.277 S	102 °55.497 E	1,97	1,97	45.090		15 Desember 2016
80	Nursalim	Desa Mekarsari	619b	02 °55.567 S	102 °56.235 E	2,00	2,00	37.120		15 Desember 2016
	Nursalim	Desa Mekarsari	240	02 °55.555 S	102 °56.100 E	1,00	1,00	20.210		15 Desember 2016
81	Nurudin Anwar	Desa Mekarsari	430	02 °56.612 S	102 °56.332 E	1,99	1,99	38.730		15 Desember 2016
82	Nurzaman	Desa Mekarsari	227	02 °55.523 S	102 °56.672 E	2,00	2,00	43.050		15 Desember 2016
83	Pami	Desa Mekarsari	184	02 °55.413 S	102 °55.615 E	2,00	2,00	38.160		15 Desember 2016
	Pami	Desa Mekarsari	179	02 °55.397 S	102 °55.600 E	1,99	1,99	34.630		15 Desember 2016
84	Pardan	Desa Mekarsari	807	02 °55.708 S	102 °54.816 E	2,00	2,00	44.440		15 Desember 2016
85	Parno	Desa Mekarsari	307	02 °55.701 S	102 °55.940 E	2,00	2,00	37.640		15 Desember 2016

No.	Nama Petani	LOKASI	No Kavling	Referensi GPS		Luasan Area (Ha)		Perkiraan Produksi TBS Tahunan (MT)*	Apakah ada Proses Liabilitas?	Tanggal Berabung dengan Kelompok
				Garis Litang	Garis Bujur	Total Area Tersertifikasi	Area yang Ditanam			
	Parno	Desa Mekarsari	248a	02 °55.569 S	102 °55.921 E	1,00	1,00	23.390		15 Desember 2016
86	Parwoto	Desa Mekarsari	458	02 °56.737 S	102 °55.977 E	2,00	2,00	36.660		15 Desember 2016
	Parwoto	Desa Mekarsari	434	02 °56.879 S	102 °55.528 E	2,00	2,00	38.270		15 Desember 2016
	Parwoto	Desa Mekarsari	403	02 °56.716 S	102 °55.925 E	1,00	1,00	25.530		15 Desember 2016
	Parwoto	Desa Mekarsari	435	02 °56.732 S	102 °55.659 E	2,00	2,00	35.770		15 Desember 2016
	Parwoto	Desa Mekarsari	813	02 °56.460 S	102 °56.914 E	2,00	2,00	32.250		15 Desember 2016
	Parwoto	Desa Mekarsari	190b	02 °56.373 S	102 °55.852 E	2,00	2,00	37.070		15 Desember 2016
	Parwoto	Desa Mekarsari	147	02 °55.137 S	102 °55.490 E	1,79	1,79	35.780		15 Desember 2016
	Parwoto	Desa Mekarsari	146	02 °55.144 S	102 °55.499 E	1,00	1,00	20.600		15 Desember 2016
87	Patri	Desa Mekarsari	244	02 °55.564 S	102 °55.864 E	1,97	1,97	40.660		15 Desember 2016
88	Pebriyanti	Desa Mekarsari	590	02 °56.123 S	102 °54.838 E	1,60	1,60	39.380		15 Desember 2016
89	Pin Hafsari	Desa Mekarsari	374	02 °56.363 S	102 °56.792 E	2,00	2,00	40.300		11 Mei 2022
90	Pinsen Prabowo	Desa Mekarsari	202	02 °55.412 S	102 °56.359 E	1,97	1,97	35.280		25 Nov 2020
91	Ponatin	Desa Mekarsari	284	02 °56.277 S	102 °55.497 E	2,00	2,00	43.490		15 Desember 2016
92	Puji Rahayu	Desa Mekarsari	442	02 °56.869 S	102 °55.470 E	1,97	1,97	48.140		15 Desember 2016

No.	Nama Petani	LOKASI	No Kavling	Referensi GPS		Luasan Area (Ha)		Perkiraan Produksi TBS Tahunan (MT)*	Apakah ada Proses Liabilitie s?	Tanggal Berabung dengan Kelompok
				Garis Litang	Garis Bujur	Total Area Tersertifikasi	Area yang Ditani mi			
	Puji Rahayu	Desa Mekarsari	445a	02 °56.723 S	102 °55.449 E	1,00	1,00	23.770		15 Desember 2016
93	Pujianto	Desa Mekarsari	428	02 °56.271 S	102 °57.091 E	1,60	1,60	34.770		15 Desember 2016
94	Purwadi	Desa Mekarsari	392	02 °56.428 S	102 °55.414 E	1,97	1,97	48.080		15 Desember 2016
95	Purwo Susilo	Desa Mekarsari	144b	02 °55.140 S	102 °55.543 E	1,00	1,00	26.650		15 Desember 2016
96	Rahayu	Desa Mekarsari	285	02 °55.711 S	102 °56.029 E	2,00	2,00	36.740		15 Desember 2016
	Rahayu	Desa Mekarsari	321	02 °55.833 S	102 °55.990 E	2,00	2,00	37.340		15 Desember 2016
97	Rahono	Desa Mekarsari	225	02 °55.420 S	102 °56.661 E	2,00	2,00	45.440		15 Desember 2016
98	Rakiman	Desa Mekarsari	347b	02 °55.778 S	102 °55.880 E	1,00	1,00	25.240		15 Desember 2016
99	Ratiman	Desa Mekarsari	255a	02 °55.686 S	102 °55.303 E	1,00	1,00	33.350		15 Desember 2016
	Ratiman	Desa Mekarsari	493	02 °55.547 S	102 °55.389 E	1,53	1,53	33.370		15 Desember 2016
	Ratiman	Desa Mekarsari	292	02 °57.099 S	102 °55.988 E	2,00	2,00	43.570		15 Desember 2016
	Ratiman	Desa Mekarsari	293a	02 °55.426 S	102 °55.397 E	1,00	1,00	36.490		15 Desember 2016
	Ratiman	Desa Mekarsari	409	02 °56.441 S	102 °56.425 E	2,00	2,00	34.780		15 Desember 2016
	Ratiman	Desa Mekarsari	263	02 °55.674 S	102 °55.568 E	2,00	2,00	38.760		15 Desember 2016
100	Ricky Dwi Prasetyo	Desa Mekarsari	459	02 °56.732 S	102 °56.580 E	1,75	1,75	41.550		22 Des 2021

No.	Nama Petani	LOKASI	No Kavling	Referensi GPS		Luasan Area (Ha)		Perkiraan Produksi TBS Tahunan (MT)*	Apakah ada Proses Liabilitas?	Tanggal Berabung dengan Kelompok
				Garis Litang	Garis Bujur	Total Area Tersertifikasi	Area yang Ditanam			
	Ricky Dwi Prasetyo	Desa Mekarsari	404	02 °56.730 S	102 °56.032 E	1,97	1,97	41.710		22 Des 2021
101	Ridwan	Desa Mekarsari	372	02 °56.244 S	102 °56.112 E	1,49	1,49	37.450		15 Desember 2016
102	Robiyatiun ISA	Desa Mekarsari	573	02 °55.057 S	102 °54.726 E	1,60	1,60	35.970		15 Desember 2016
103	Rukmini	Desa Mekarsari	363	02 °56.291 S	102 °55.600 E	1,97	1,97	39.270		15 Desember 2016
	Rukmini	Desa Mekarsari	450	02 °56.875 S	102 °55.972 E	1,97	1,97	37.260		15 Desember 2016
104	Rumsi Triana	Desa Mekarsari	394	02 °56.428 S	102 °55.323 E	1,97	1,97	42.360		15 Desember 2016
105	Rusmi	Desa Mekarsari	87	02 °55.864 S	102 °55.119 E	1,29	1,29	23.670		15 Desember 2016
106	Rusmini	Desa Mekarsari	593	02 °56.127 S	102 °55.050 E	1,60	1,60	31.560		15 Desember 2016
107	S. Sumiyati	Desa Mekarsari	197	02 °55.452 S	102 °56.159 E	2,00	2,00	44.140		22 Des 2021
108	Sapta Karana	Desa Mekarsari	562	02 °55.942 S	102 °54.982 E	1,73	1,73	30.450		15 Desember 2016
109	Sarji	Desa Mekarsari	300	02 °55.695 S	102 °55.643 E	1,99	1,99	34.190		15 Desember 2016
	Sarji	Desa Mekarsari	301	02 °55.675 S	102 °55.643 E	1,99	1,99	33.730		15 Desember 2016
	Sarji	Desa Mekarsari	302	02 °55.695 S	102 °55.643 E	1,99	1,99	33.050		15 Desember 2016
	Sarji	Desa Mekarsari	304	02 °55.947 S	102 °55.304 E	1,99	1,99	33.380		15 Desember 2016
110	Sarjio	Desa Mekarsari	597	02 °55.947 S	102 °55.304 E	1,60	1,60	40.430		15 Desember 2016

No.	Nama Petani	LOKASI	No Kavling	Referensi GPS		Luasan Area (Ha)		Perkiraan Produksi TBS Tahunan (MT)*	Apakah ada Proses Liabilitas?	Tanggal Berabung dengan Kelompok
				Garis Litang	Garis Bujur	Total Area Tersertifikasi	Area yang Ditanam			
	Sarjio	Desa Mekarsari	354	02 °55.930 S	102 °55.304 E	1,93	1,93	44.290		15 Desember 2016
111	Sartono	Desa Mekarsari	318	02 °55.834 S	102 °56.160 E	2,00	2,00	37.560		15 Desember 2016
112	Siti Aisyah S.Pd	Desa Mekarsari	156	02 °55.271 S	102 °55.180 E	2,00	2,00	45.960		15 Desember 2016
	Siti Aisyah S.Pd	Desa Mekarsari	157	02 °55.269 S	102 °55.157 E	2,00	2,00	45.440		15 Desember 2016
113	Siti Aminah	Desa Mekarsari	205	02 °55.406 S	102 °56.806 E	2,00	2,00	38.380		15 Desember 2016
	Siti Aminah	Desa Mekarsari	821	02 °55.398 S	102 °56.589 E	2,00	2,00	40.710		15 Desember 2016
	Siti Aminah	Desa Mekarsari	211b	02 °55.287 S	102 °56.800 E	1,00	1,00	25.770		15 Desember 2016
	Siti Aminah	Desa Mekarsari	457	02 °55.398 S	102 °56.589 E	2,21	2,21	39.820		15 Desember 2016
114	Siti Nurida	Desa Mekarsari	592	02 °56.127 S	102 °55.050 E	1,60	1,60	42.200		15 Desember 2016
115	Slamet Prihatin	Desa Mekarsari	395	02 °56.446 S	102 °55.427 E	1,97	1,97	41.630		15 Desember 2016
116	Slamet Riyanto	Desa Mekarsari	322	02 °55.847 S	102 °55.993 E	2,00	2,00	36.230		15 Desember 2016
	Slamet Riyanto	Desa Mekarsari	456	02 °55.765 S	102 °56.615 E	1,97	1,97	38.180		15 Desember 2016
	Slamet Riyanto	Desa Mekarsari	449	02 °56.752 S	102 °55.917 E	1,97	1,97	36.340		15 Desember 2016
	Slamet Riyanto	Desa Mekarsari	575	02 °57.009 S	102 °56.030 E	2,00	2,00	41.780		15 Desember 2016
117	Solihin	Desa Mekarsari	361	02 °56.275 S	102 °55.516 E	1,97	1,97	43.290		15 Desember 2016

No.	Nama Petani	LOKASI	No Kavling	Referensi GPS		Luasan Area (Ha)		Perkiraan Produksi TBS Tahunan (MT)*	Apakah ada Proses Liabilitie s?	Tanggal Berabung dengan Kelompok
				Garis Litang	Garis Bujur	Total Area Tersertifikasi	Area yang Ditani			
118	Sri Patika	Desa Mekarsari	605	02 °56.211 S	102 °55.941 E	1,44	1,44	26.180		15 Desember 2016
119	Sriyanto	Desa Mekarsari	393	02 °56.428 S	102 °55.382 E	1,97	1,97	44.440		15 Desember 2016
120	Sugeng Widodo	Desa Mekarsari	160	02 °55.267 S	102 °54.967 E	2,00	2,00	35.850		15 Desember 2016
121	Sugito	Desa Mekarsari	198a	02 °55.336 S	102 °55.852 E	1,00	1,00	24.200		15 Desember 2016
	Sugito	Desa Mekarsari	191b	02 °56.886 S	102 °56.384 E	1,00	1,00	24.570		15 Desember 2016
122	Sujono	Desa Mekarsari	320	02 °55.550 S	102 °54.507 E	2,00	2,00	44.070		15 Desember 2016
123	Sukamdi	Desa Mekarsari	497	02 °56.876 S	102 °55.353 E	1,84	1,84	43.890		15 Desember 2016
124	Sukamtinah	Desa Mekarsari	388	02 °56.434 S	102 °55.565 E	1,97	1,97	37.540		15 Desember 2016
	Sukamtinah	Desa Mekarsari	390	02 °56.432 S	102 °55.530 E	1,97	1,97	37.920		15 Desember 2016
125	Sukarti	Desa Mekarsari	242	02 °55.558 S	102 °55.975 E	1,97	1,97	45.370		22 Des 2021
126	Sumarni KM 1	Desa Mekarsari	311a	02 °55.705 S	102 °56.117 E	1,00	1,00	32.800		15 Desember 2016
127	Sumarni KM 4	Desa Mekarsari	397	02 °56.442 S	102 °55.553 E	1,97	1,97	43.020		15 Desember 2016
128	Sumartono	Desa Mekarsari	237	02 °55.501 S	102 °56.170 E	2,00	2,00	39.840		15 Desember 2016
129	Sumiyati	Desa Mekarsari	161	02 °55.269 S	102 °55.942 E	2,00	2,00	36.950		15 Desember 2016
130	Sundari	Desa Mekarsari	254	02 °56.126 S	102 °55.497 E	1,79	1,79	38.380		15 Desember 2016

No.	Nama Petani	LOKASI	No Kavling	Referensi GPS		Luasan Area (Ha)		Perkiraan Produksi TBS Tahunan (MT)*	Apakah ada Proses Liabilitie s?	Tanggal Berabung dengan Kelompok
				Garis Litang	Garis Bujur	Total Area Tersertifikasi	Area yang Ditani mi			
	Sundari	Desa Mekarsari	177a	02 °55.425 S	102 °55.317 E	1,00	1,00	26.100		15 Desember 2016
131	Sungkono	Desa Mekarsari	178a	02 °55.515 S	102 °55.315 E	1,00	1,00	25.990		15 Desember 2016
132	Sunoto	Desa Mekarsari	193	02 °55.451 S	102 °55.909 E	1,97	1,97	41.440		05 Agustus 2021
133	Suparman	Desa Mekarsari	221a	02 °55.431 S	102 °57.004 E	1,00	1,00	23.280		15 Desember 2016
	Suparman	Desa Mekarsari	222	02 °55.546 S	102 °56.968 E	2,00	2,00	43.120		15 Desember 2016
134	Suparmin	Desa Mekarsari	182a	02 °55.342 S	102 °55.524 E	1,00	1,00	20.630		15 Desember 2016
	Suparmin	Desa Mekarsari	249b	02 °55.358 S	102 °55.545 E	1,00	1,00	26.400		15 Desember 2016
	Suparmin	Desa Mekarsari	249a	02 °55.429 S	102 °55.676 E	1,00	1,00	19.400		15 Desember 2016
135	Suparno KM 4	Desa Mekarsari	398	02 °56.442 S	102 °55.602 E	1,97	1,97	39.740		15 Desember 2016
	Suparno NM 1	Desa Mekarsari	159	02 °55.569 S	102 °55.921 E	1,99	1,99	31.200		15 Desember 2016
136	Suparno NM 1	Desa Mekarsari	234b	02 °55.481 S	102 °56.336 E	1,00	1,00	28.700		15 Desember 2016
	Suparno NM 1	Desa Mekarsari	180b	02 °55.412 S	102 °55.440 E	1,00	1,00	28.320		15 Desember 2016
137	Suprihatin	Desa Mekarsari	251b	02 °55.553 S	102 °55.636 E	1,00	1,00	17.690		15 Desember 2016
	Suprihatin	Desa Mekarsari	250b	02 °55.414 S	102 °56.240 E	1,00	1,00	17.770		15 Desember 2016
	Suprihatin	Desa Mekarsari	163	02 °55.271 S	102 °54.898 E	2,00	2,00	33.510		15 Desember 2016

No.	Nama Petani	LOKASI	No Kavling	Referensi GPS		Luasan Area (Ha)		Perkiraan Produksi TBS Tahunan (MT)*	Apakah ada Proses Liabilitas?	Tanggal Berabung dengan Kelompok
				Garis Litang	Garis Bujur	Total Area Tersertifikasi	Area yang Ditanam			
	Suprihatin	Desa Mekarsari	166	02 °55.265 S	102 °54.763 E	2,00	2,00	36.970		15 Desember 2016
	Suprihatin	Desa Mekarsari	317	02 °55.658 S	102 °57.102 E	2,00	2,00	32.350		15 Desember 2016
138	Suprio	Desa Mekarsari	230a	02 °55.420 S	102 °56.927 E	1,00	1,00	28.470		15 Desember 2016
139	Supriyanto 1	Desa Mekarsari	233a	02 °55.841 S	102 °56.237 E	1,00	1,00	20.970		15 Desember 2016
140	Supriyanto KM 1	Desa Mekarsari	108	02 °55.944 S	102 °56.377 E	2,00	2,00	44.650		15 Desember 2016
141	Suroso	Desa Mekarsari	487	02 °55.843 S	102 °55.965 E	1,99	1,99	39.440		15 Desember 2016
	Suroso	Desa Mekarsari	324	02 °55.835 S	102 °55.957 E	2,00	2,00	37.880		15 Desember 2016
	Suroso	Desa Mekarsari	291	02 °55.907 S	102 °55.506 E	1,00	1,00	24.380		15 Desember 2016
	Suroso	Desa Mekarsari	297	02 °55.715 S	102 °55.513 E	1,00	1,00	27.500		15 Desember 2016
142	Suswadi	Desa Mekarsari	670	02 °55.505 S	102 °55.379 E	2,00	2,00	37.230		15 Desember 2016
143	Sutarno	Desa Mekarsari	231a	02 °55.411 S	102 °56.450 E	1,00	1,00	25.390		15 Desember 2016
	Sutarno	Desa Mekarsari	619a	02 °55.701 S	102 °56.210 E	1,00	1,00	24.430		15 Desember 2016
144	Sutarto	Desa Mekarsari	352	02 °56.274 S	102 °55.925 E	2,00	2,00	39.010		15 Desember 2016
	Sutarto	Desa Mekarsari	281	02 °55.708 S	102 °54.784 E	2,00	2,00	36.450		15 Desember 2016
	Sutarto	Desa Mekarsari	369a	02 °56.211 S	102 °55.982 E	2,00	2,00	36.440		15 Desember 2016

No.	Nama Petani	LOKASI	No Kavling	Referensi GPS		Luasan Area (Ha)		Perkiraan Produksi TBS Tahunan (MT)*	Apakah ada Proses Liabilitas?	Tanggal Berabung dengan Kelompok
				Garis Litang	Garis Bujur	Total Area Tersertifikasi	Area yang Ditanam			
	Sutarto	Desa Mekarsari	375	02 °56.231 S	102 °55.765 E	2,00	2,00	36.550		15 Desember 2016
	Sutarto	Desa Mekarsari	369	02 °56.311 S	102 °55.983 E	1,00	1,00	20.400		15 Desember 2016
145	Sutiono	Desa Mekarsari	423	02 °56.610 S	102 °56.713 E	2,00	2,00	36.310		15 Desember 2016
146	Sutoni	Desa Mekarsari	426	02 °56.273 S	102 °56.820 E	1,90	1,90	40.120		30 Desember 2020
147	Sutris Wahyuningsih	Desa Mekarsari	358	02 °56.277 S	102 °55.370 E	2,00	2,00	42.560		15 Desember 2016
148	Sutrisno 1	Desa Mekarsari	246	02 °55.429 S	102 °55.816 E	1,00	1,00	21.000		15 Desember 2016
	Sutrisno 1	Desa Mekarsari	203	02 °55.280 S	102 °56.830 E	2,00	2,00	43.870		15 Desember 2016
149	Sutrisno KM 2	Desa Mekarsari	585	02 °55.540 S	102 °55.493 E	1,62	1,62	38.100		15 Desember 2016
150	Suwarno	Desa Mekarsari	191	02 °57.023 S	102 °56.396 E	1,00	1,00	34.010		15 Desember 2016
	Suwarno	Desa Mekarsari	617	02 °55.567 S	102 °56.327 E	1,80	1,80	38.090		15 Desember 2016
151	Suwarti	Desa Mekarsari	194a	02 °56.877 S	102 °55.562 E	1,00	1,00	28.250		15 Desember 2016
152	Suwoto	Desa Mekarsari	235	02 °55.556 S	102 °56.301 E	2,00	2,00	35.320		25 Nopember 2020
153	Syaiful Anwar	Desa Mekarsari	210	02 °55.285 S	102 °56.774 E	2,00	2,00	43.810		11 Mei 2022
	Syaiful Anwar	Desa Mekarsari	211	02 °55.290 S	102 °56.790 E	2,00	2,00	39.350		11 Mei 2022
154	Syaparudin	Desa Mekarsari	440	02 °56.727 S	102 °55.578 E	1,89	1,89			15 Desember 2016

No.	Nama Petani	LOKASI	No Kavling	Referensi GPS		Luasan Area (Ha)		Perkiraan Produksi TBS Tahunan (MT)*	Apakah ada Proses Liabilitas?	Tanggal Berabung dengan Kelompok
				Garis Litang	Garis Bujur	Total Area Tersertifikasi	Area yang Ditanam			
	Syaparudin	Desa Mekarsari	291b	02 °56.727 S	102 °55.773 E	1,00	1,00	24.650		15 Desember 2016
	Syaparudin	Desa Mekarsari	221a	02 °56.662 S	102 °55.789 E	1,00	1,00	22.880		15 Desember 2016
	Syaparudin	Desa Mekarsari	334a	02 °56.662 S	102 °56.789 E	1,00	1,00	24.160		15 Desember 2016
	Syaparudin	Desa Mekarsari	556	02 °56.438 S	102 °56.580 E	1,57	1,57	30.160		15 Desember 2016
	Syaparudin	Desa Mekarsari	558	02 °56.438 S	102 °56.580 E	1,57	1,57	33.120		15 Desember 2016
	Syaparudin	Desa Mekarsari	563	02 °56.438 S	102 °56.580 E	1,74	1,74	34.600		15 Desember 2016
155	Tarmuzi	Desa Mekarsari	351	02 °55.586 S	102 °56.266 E	2,00	2,00	36.370		15 Desember 2016
156	Teguh Guritno	Desa Mekarsari	446	02 °56.872 S	102 °55.345 E	1,97	1,97	47.900		15 Desember 2016
	Teguh Guritno	Desa Mekarsari	387a	02 °56.517 S	102 °55.713 E	1,00	1,00	32.030		15 Desember 2016
157	Tresmadi	Desa Mekarsari	495	02 °56.876 S	102 °55.758 E	1,54	1,54	40.680		15 Desember 2016
158	Tugas	Desa Mekarsari	232	02 °55.514 S	102 °56.433 E	2,00	2,00	44.360		15 Desember 2016
159	Tumirah	Desa Mekarsari	223	02 °56.483 S	102 °56.953 E	1,00	1,00	26.480		15 Desember 2016
160	Tursinah	Desa Mekarsari	371	02 °56.245 S	102 °56.038 E	1,92	1,92	41.130		15 Desember 2016
161	Ubaidilah	Desa Mekarsari	565	02 °55.966 S	102 °54.994 E	1,39	1,39	31.960		15 Desember 2016
162	Wagino	Desa Mekarsari	236	02 °55.526 S	102 °56.243 E	1,97	1,97	39.990		15 Desember 2016

No.	Nama Petani	LOKASI	No Kavling	Referensi GPS		Luasan Area (Ha)		Perkiraan Produksi TBS Tahunan (MT)*	Apakah ada Proses Liabilitas?	Tanggal Berabung dengan Kelompok
				Garis Litang	Garis Bujur	Total Area Tersertifikasi	Area yang Ditanam			
163	Wardi Suprpto	Desa Mekarsari	365a	02 °56.250 S	102 °55.655 E	1,00	1,00	27.120		15 Desember 2016
164	Warno	Desa Mekarsari	396 b	02 °55.288 S	102 °56.501 E	1,00	1,00	21.600		15 Desember 2016
165	warsinu	Desa Mekarsari	389	02 °56.130 S	102 °55.310 E	1,97	1,97	39.600		15 Desember 2016
	warsinu	Desa Mekarsari	355	02 °56.433 S	102 °55.570 E	1,98	1,98	35.570		15 Desember 2016
166	Warti	Desa Mekarsari	298b	02 °55.428 S	102 °55.714 E	1,00	1,00	28.890		25 Nopember 2020
167	Wayan Eka Sadnyana	Desa Mekarsari	216	02 °55.279 S	102 °57.102 E	1,80	1,80	43.560		15 Desember 2016
	Wayan Eka Sadnyana	Desa Mekarsari	217	02 °55.280 S	102 °56.982 E	1,80	1,80	43.450		15 Desember 2016
168	widodo	Desa Mekarsari	356	02 °56.429 S	102 °55.310 E	1,97	1,97	37.040		15 Desember 2016
169	Winarka	Desa Mekarsari	498	02 °56.910 S	102 °56.502 E	2,00	2,00	34.370		15 Desember 2016
170	Wiyoga Rakhmat Pamungkas	Desa Mekarsari	308	02 °55.567 S	102 °55.982 E	2,00	2,00	39.320		15 Desember 2016
171	Wuri Susanti	Desa Mekarsari	452	02 °56.730 S	102 °55.789 E	1,97	1,97	39.790		15 Desember 2016
172	Yanto	Desa Mekarsari	448	02 °56.908 S	102 °56.424 E	2,25	2,25	46.810		15 Desember 2016
173	Yatemin	Desa Mekarsari	241	02 °55.560 S	102 °56.044 E	1,97	1,97	38.750		15 Desember 2016
174	Zabur	Desa Mekarsari	623	02 °56.580 S	102 °56.410 E	1,33	1,33	33.500		15 Desember 2016
	Zabur	Desa Mekarsari	429	02 °56.673 S	102 °56.541 E	1,61	1,61	40.600		15 Desember 2016

No.	Nama Petani	LOKASI	No Kavling	Referensi GPS		Luasan Area (Ha)		Perkiraan Produksi TBS Tahunan (MT)*	Apakah ada Proses Liabilitie s?	Tanggal Berabung dengan Kelompok
				Garis Litang	Garis Bujur	Total Area Tersertif ikasi	Area yang Ditana mi			
	Zabur	Desa Mekarsari	207	02 °55.407 S	102 °56.629 E	2,00	2,00	48.830		15 Desember 2016
	Zabur	Desa Mekarsari	334	02 °55.718 S	102 °54.966 E	1,00	1,00	28.210		15 Desember 2016
	Zabur	Desa Mekarsari	557	02 °55.872 S	102 °54.833 E	1,52	1,52	40.420		15 Desember 2016
175	Zubaidah	Desa Mekarsari	618	02 °55.693 S	102 °56.245 E	2,00	2,00	37.270		15 Desember 2016
JUMLAH						498,09	498,09	10.482.913		

Note : *)  Lahan Replanting

 Perubahan Pemilik

PT TUV Rheinland Indonesia adalah anggota kelompok TÜV Rheinland, sebuah pemimpin secara global dalam jasa penilaian dan pengujian independen. Berada sejak Tahun 1872, Kelompok TÜV Rheinland telah 130 Tahun berpengalaman dalam menyediakan beragam jasa sertifikasi termasuk jasa teknik di 360 lokasi pada 62 negara di dunia.

Tim Audit terdiri dari :

Tim Audit	Peran/Bidang yang dibutuhkan	Kualifikasi dan Pengalaman
Mohamad Amarullah	Ketua Tim Audit - Longterm business plan, SOP implementation, IPM, Pesticide use, Waste management, Water quality, Energy use, GHG, Soil fertility, zero burning & HCV aspects	<ul style="list-style-type: none"> • Dia telah mengikuti beberapa pelatihan seperti, ISO 17021 & ISO 17065 (2014); HCV (2014); ISPO (ISPO Commission 2014); ISO 9001 & ISO19011 (2014); ISO 14001 (2015); RSPO (Daemeter and Proforest 2016); SA 8000 (2018); life cycle analysis; RSPO SCCS (BM TRADA 2018); Refreshment ISPO Permentan No. 38 in 2020 (Mutu Institute 2021) • Dia memiliki pengalaman kerja seperti Experienced as an auditor for sustainable palm oil scheme since 2014 and a research assistant and oil palm agronomist for over six years (2008-2014).
Bayu Yogatama	Auditor - Environment, OHS, HCV; legal and Best Agricultural Practice	<ul style="list-style-type: none"> • Telah mengikuti beberapa training seperti, Awareness SA8000 by Aljabar T7C; In House Training ISO 9001, 14001, 45001 Training RSPO SCCS by Checkmark; Training for Auditor Green Industry by Ministry of Industry; In House Training ISO 19011:2018; Training RSPO P&C Lead Auditor by Checkmark; Refreshment ISPO new Standard Permentan 38 year 2020; In House Training In House Training RSPO NPP 2015 & RaCP; IHT OHSAS 18000-2007; and as participant on research seminar for environment conservation scope. • Telah memiliki pengalaman kerja seperti, Auditor RSPO and ISPO; Wood product inspector; research assistant on university cooperation project for scope: bird habitat management and Combatting Illegal and Unsustainable Trade in Endangered Species in Indonesia
Budi Setiawan	Auditor - Best Agriculture Practices, Environment, GHG, OHS, SCCS and Legal	<ul style="list-style-type: none"> • Dia telah mengikuti beberapa training seperti, Indonesian Sustainable Palm Oil (ISPO) Lead Auditor Course by Komisi ISPO, Quality Management System (QMS) Auditor/Lead Auditor by IRCA (ISO 9001:2008), Environmental Management Systems Auditor/Lead Auditor Conversion Training by IRCA (ISO 14001-2004), Calculation of Green House Gas at Palm Oil Plantation by Komisi ISPO, SVLK Auditor Training

Tim Audit	Peran/Bidang yang dibutuhkan	Kualifikasi dan Pengalaman
		by Ministry of Forestry, CoC Auditor by LEI, PUB and Café training by ministry of tourism, HCV Training, RSPO P&C and SCCS Training (2016), ISCC, ISO 14064 series, AWS, Amdal A & B training <ul style="list-style-type: none"> • Dia memiliki beberapa pengalaman kerja, seperti Staff RSPO in PT MAS (2008-2009), Staff Planning & Analysis in PT Bakti Sukses Mandiri (2009-2010), PT Mutu Hijau Indonesia, Jakarta as Technical Manager (2015-2016) and HR and finance manager (2014-2015), Auditor in PT Mutu Hijau Indonesia (2010-2016), and Auditor in PT TUV Rheinland In-donesia (2016-present).

PT TUV Rheinland Indonesia mengundang pemangku kepentingan untuk memberikan komentar/pendapat (jika ada) mengenai hal-hal berikut yang berkaitan dengan lokasi yang akan di audit. Komentar/pendapat hanya akan diterima jika disampaikan dalam waktu 30 hari sejak tanggal surat ini dan akan menjadi bahan pertimbangan dalam audit.

Untuk komentar/pendapat yang diminta untuk dijaga kerahasiaannya atau dibuat dalam bentuk anonym, tambahkan kata "RAHASIA" dalam tajuk balasan Anda.

Pemberi komentar/pendapat perlu memasukan informasi rinci berikut ini agar yang bersangkutan dapat dihubungi jika klarifikasi lebih lanjut mengenai persoalan yang disampaikan perlu dilakukan.

Nama : **Mohamad Amarullah**
Jabatan : **Lead Auditor**
Alamat Email : **mohamad.amarullah@tuv.com**
Nomor Telepon : **021 – 579 44 579**

Pendapat/komentar harus dikirim ke :

Certification Body :
PT TUV Rheinland Indonesia
Mohamad Amarullah
Lead Auditor
Menara Karya 10th Floor
Jl. H.R. Rasuna Said Block X-5 Kav 1-2
Jakarta 12950
Tel: +62 21 – 579 44 579
Fax: +62 21 – 579 44 575
Email : mohamad.amarullah@tuv.com
Website: www.tuv.com

Auditee :
KUD MEKARSARI
Nama Ketua KUD Mekarsari : **RATIMAN**
Group Manager RSPO KUD Mekarsari :
RATIMAN
Desa Mekarsari Kec. Megang Sakti Kab. Musi
Rawas Prop. Sumatera Selatan
Tel : **0821-7718-0088**
Fax : -
Email : kud.mekarsaridh@gmail.com

Yours faithfully,



Dian S Soeminta
General Manager of Sustainability Assurance
PT TUV Rheinland Indonesia