

27 Juni 2023

Pemberitahuan Publik :

[Audit Resertifikasi] RSPO terhadap PKS Telaga Hikmah nama perusahaan/organisasi PT. Telaga Hikmah nama perusahaan induk PT. Sampoerna Agro Tbk (Nomor Keanggotaan RSPO : 1-0031-07-000-00)

Yth. [Pemangku Kepentingan],

Bersama ini kami beritahukan bahwa Unit Pengelolaan diatas, yang dimiliki oleh Perusahaan Induk PT. Sampoerna Agro Tbk dengan nomor keanggotaan RSPO (1-0031-07-000-00) telah menunjuk TUV Rheinland sebagai Lembaga Sertifikasi yang akan melakukan [Resertifikasi] di PKS Telaga Hikmah beserta basis pasoknya yang berlokasi di Desa Sumber Hidup, Kecamatan Pedamaran Timur, Kabupaten Ogan Komering Ilir. Audit ini akan dilaksanakan dari tanggal 7 hingga 11 Agustus 2023 terhadap persyaratan-persyaratan yang ada dalam dokumen [Interpretasi Nasional dari Prinsip & Kriteria RSPO Tahun 2023 / Prinsip & Kriteria RSPO Tahun 2018].

Nomor ID Palmtrace RSPO PKS adalah RSPO_PO1000004518.

Informasi singkat mengenai latar belakang perusahaan induk dapat merujuk pada <https://rspo.org/members/all>.

Visi Menjadi salah satu Perusahaan terdepan yang bertanggung jawab disektor agribisnis di Indonesia nama perusahaan/organisasi adalah PT. Sampoerna Agro Tbk. Sedangkan PT. Sampoerna Agro Tbk nama perusahaan/organisasi memiliki misi yaitu

- Mengembangkan tim manajemen professional yang berintegritas tinggi dan didukung oleh sumber daya manusia yang terampil dan termotivasi.
- Mencari dan mengembangkan peluang pertumbuhan yang menguntungkan dibisnis inti dengan tetap menjaga pengeluaran biaya secara terkontrol
- Terus berusaha mencapai kesempurnaan melalui inovasi, penelitian dan pengembangan
- Ikut berpartisipasi dalam peningkatan kualitas hidup masyarakat sekitar perkebunan
- Menjaga dan mempromosikan standar lingkungan yang baku dalam segala aspek pengembangan, produksi dan pengolahan

Perusahaan/organisasi beroperasi di industri pertanian dengan spesialisasi di kegiatan agribisnis nama perusahaan/organisasi memiliki luas total areal perkebunan kelapa sawit mencakup 18,652.50 Ha (i.e. 18,652.50 Ha perkebunan sendiri and plasma seluas 0 Ha (if any)).

Berikut ini merupakan informasi tentang data produksi yang akan dinilai pada PKS dan Kebun :

1. Name of Mill

Nama PKS	Kapasitas PKS (Ton/Jam)	Lokasi	Letak sesuai GPS (dalam derajat, menit dan detik)		Perkiraan Hasil Keluaran Tahunan* (MT)	
			Lintang (Utara/Selatan)	Bujur (Timur/Barat)	CPO	PK
PKS Telaga Hikmah	60	Desa Sumber Hidup, Kecamatan Pedamaran Timur, Kabupaten Ogan Komering Ilir, Provinsi Sumatera Selatan	03° 35' 54.28" S	105° 03' 34.56" E	58,762	15,060

2. Nama Basis Pasok/Kebun/Termasuk Pekebun Plasma

Nama Kebun/ Asosiasi	Lokasi	Letak sesuai GPS (dalam derajat, menit dan detik)		Ringkasan Luas (Ha)*		Perkiraan Produksi TBS Tahunan (MT)*	Proses NPP**	Proses RaCP ***
		Lintang (Utara/ Selatan)	Bujur (Timur/ Barat)	Total Luas Areal Bersertifi kat	Luas Areal Tertanam			
Kebun Hikmah 1	Desa Sumber Hidup, Kecamatan Pedamaran Timur, Kabupaten Ogan Komering Ilir, Provinsi Sumatera Selatan	03° 36' 10.93" S	105° 04' 53.78" E	3,752.30	3,617.25	78,669	-	-
Kebun Hikmah 4	Desa Sido Mulyo, Kecamatan Sungai Menang, Kabupaten Ogan Komering Ilir, Provinsi Sumatera Selatan	03° 38' 27.40" S	105° 15' 31.51" E	3,776.10	2,612.33	61,045	-	-
Kebun Sepucuk	Desa Cinta Jaya, Kecamatan Pedamaran Timur, Kabupaten Ogan Komering Ilir, Provinsi Sumatera Selatan	03° 36' 19.83" S	104° 55' 35.37" E	1,216.84	982.45	619	-	-
Kebun Mega Terang	Desa Sungai Menang, Kecamatan Sungai Menang, Kabupaten Ogan Komering Ilir, Provinsi Sumatera Selatan	03° 41' 57.85" S	105° 21' 43.77" E	2,790.30	1,584.47	12,765	-	-
Kebun Gading Jaya	Desa Kayu Labu, Kecamatan Pedamaran Timur, Kabupaten Ogan Komering Ilir, Provinsi Sumatera Selatan	03° 34' 45.88" S	105° 11' 19.48" E	3,243.46	2,894.39	50,513	-	-
Kebun Tanjung Sari	Desa Tanjung Sari II, Kecamatan Lempuing, Kabupaten Ogan Komering Ilir, Provinsi Sumatera Selatan	03° 36' 19.83" S	105° 55' 35.37" E	3,873.50	2,819.52	40,166	-	-
Total				18,652.50	14,510.41	243,777		

Note :

*) period of year

**). Based on the year of planting and the history of land clearing activities

***). Based on disclosure liability information and RaCP tracker on RSPO website

3. Peta Lokasi Unit Manajemen

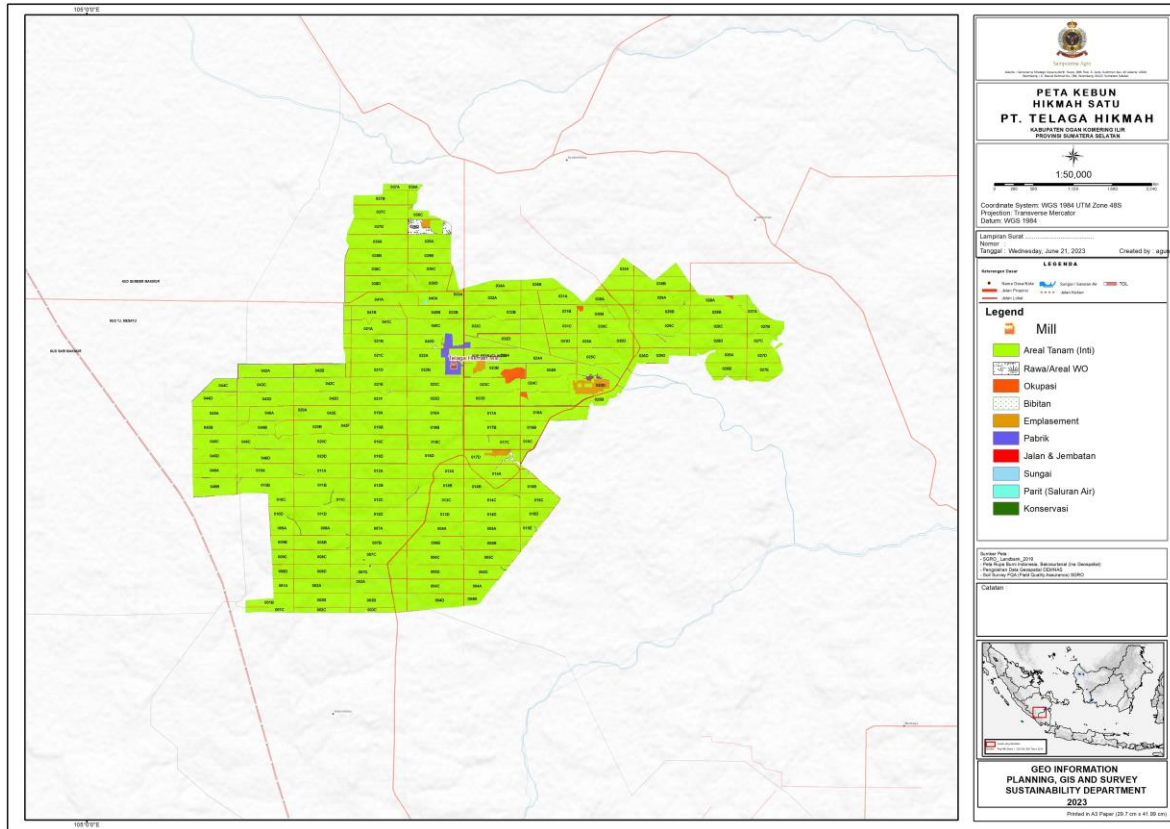

Gambar 1. Peta Kebun Hikmah I

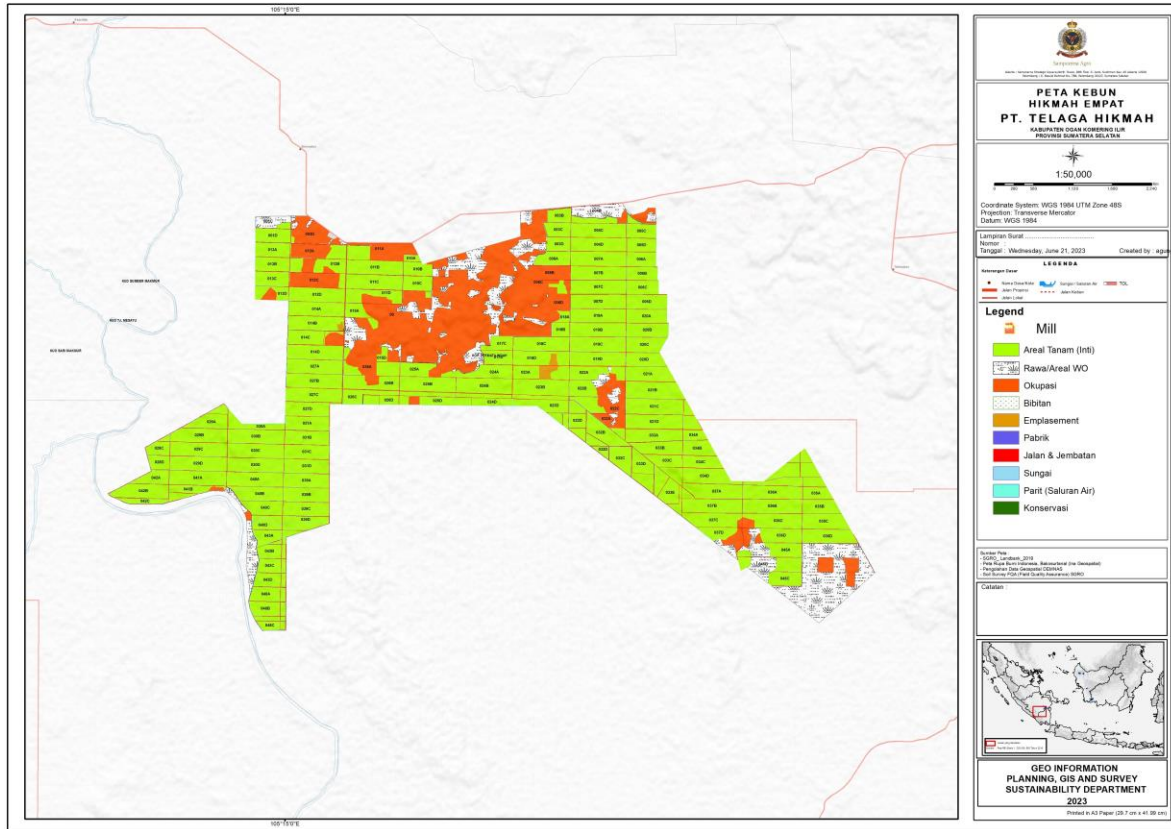

Gambar 2. Peta Kebun Hikmah IV

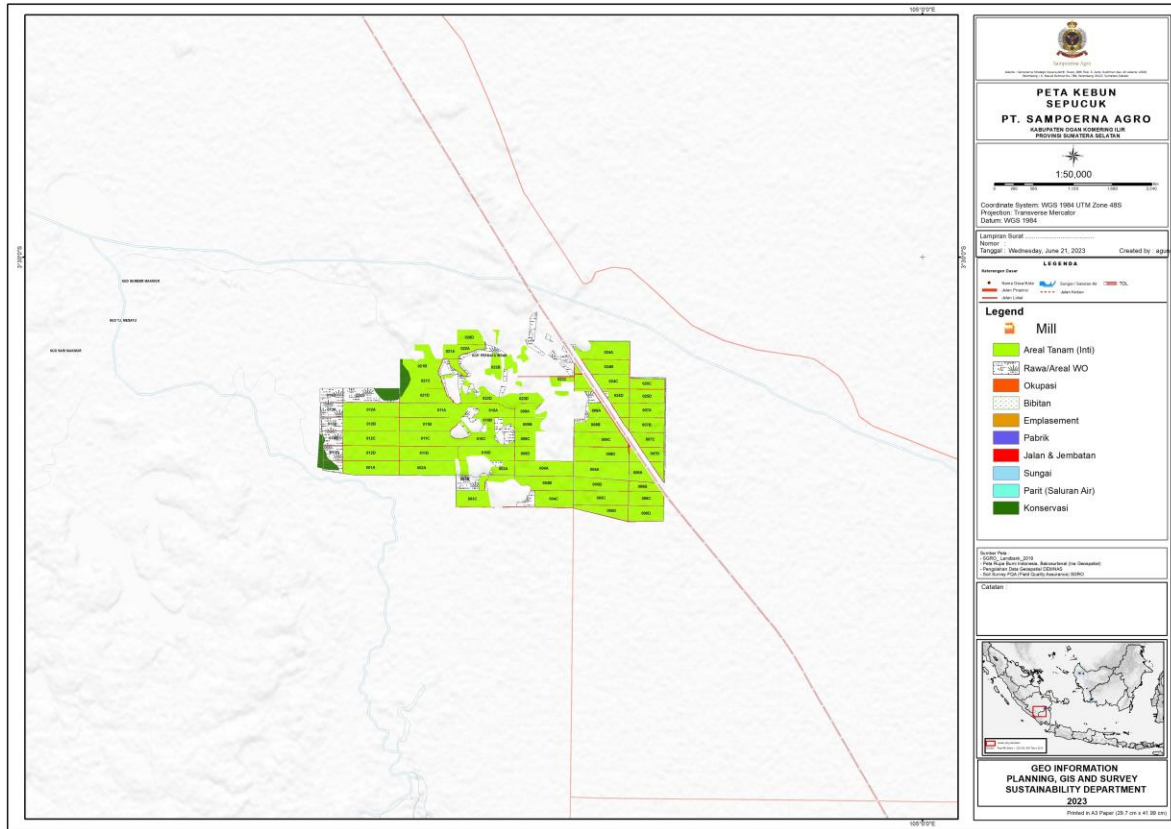

Gambar 3. Peta Kebun Sepucuk

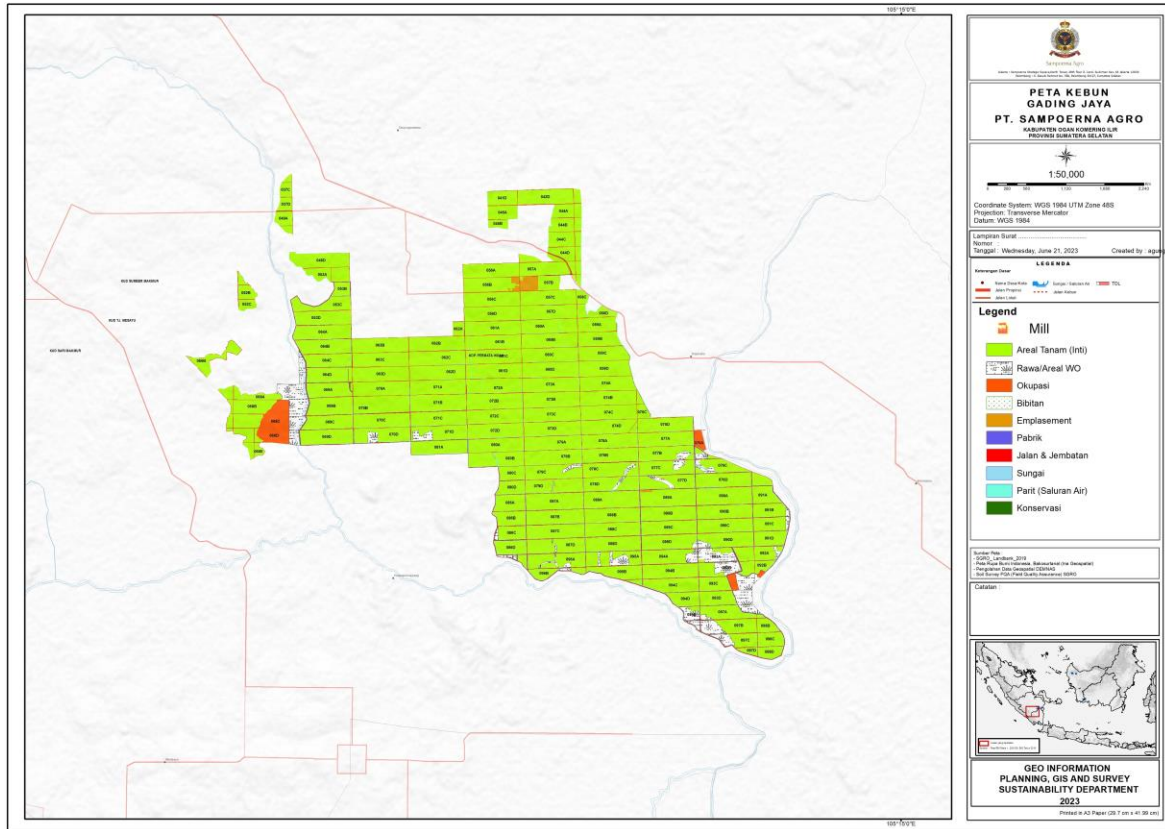

Gambar 5. Peta Kebun Gading Jaya

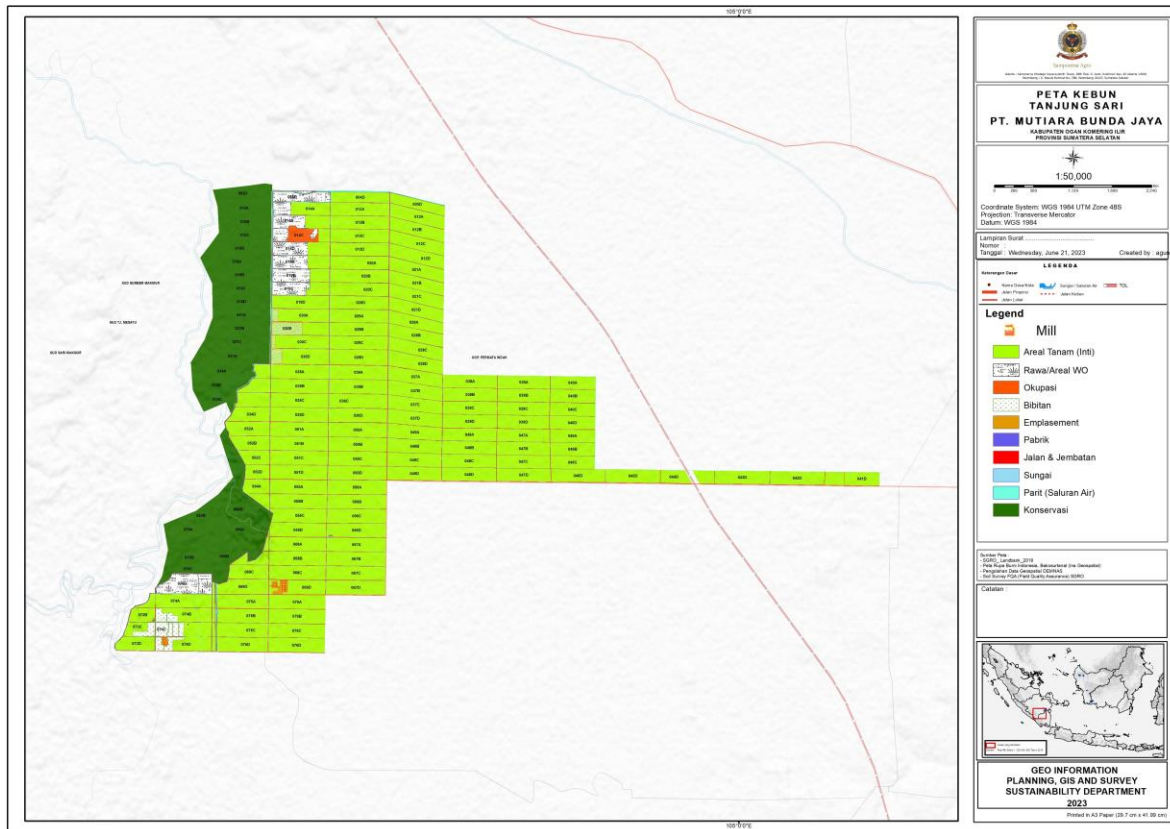

Gambar 6. Peta Kebun Tanjung Sari

4. Proses NPP dan Status RaCP

Perusahaan tidak sedang menjalankan Proses NPP

Status RaCP untuk perusahaan adalah Lulus dengan tidak ada kewajiban kompensasi

PT TUV Rheinland Indonesia adalah anggota kelompok TÜV Rheinland, sebuah pemimpin secara global dalam jasa penilaian dan pengujian independen. Berada sejak Tahun 1872, Kelompok TÜV Rheinland telah 130 Tahun berpengalaman dalam menyediakan beragam jasa sertifikasi termasuk jasa teknik di 360 lokasi pada 62 negara di dunia.

Tim Audit terdiri dari :

Tim Audit	Peran/Bidang yang dibutuhkan	Kualifikasi dan Pengalaman
Naik Monang Parlindungan Lingga	Ketua tim Audit – HCV, SCCS, Environment	<ul style="list-style-type: none"> Dia telah mengikuti beberapa training seperti, ISPO Auditor, Quality Management System (QMS) Auditor/Lead Auditor (ISO 9001:2008) by IRCA, Environmental Management Systems Auditor/Lead Auditor Conversion Training by IRCA (ISO 14001-2004), Lead Auditor RSPO Training, HCVA Training and RSPO SCCS Training (2016), Training ISO 37001

Tim Audit	Peran/Bidang yang dibutuhkan	Kualifikasi dan Pengalaman
		<p>iliki pengalaman kerja seperti, Field Assistant PT Sapta Karya Damai (2008-2013), Auditor in PT Sucofindo (2013-2015), and Auditor in PT TUV Rheinland Indonesia (2015-sekarang)</p>
Ibrohim Prayetno	Auditor – Best Agricultural Practices, HCV and environment	<ul style="list-style-type: none"> • Dia telah mengikuti beberapa training seperti RSPO Lead Auditor Course, Audit Training for Quality Management System, IRCA-QMS ISO 9001:2000, IRCA-EMS 14001, High Conservation Value (HCV) - ALS, FSC CoC Lead Auditor, ISPO Auditor Course, Sustainable Forestry Management Lead Auditor (IFCC endorsed by PEFC). AMDAL (EIA) Course, ISO 45001 Lead Auditor training (2021), Refreshment RSPO by Checkmark (2021), and RSPO Independent Smallholder Standard Refreshment Training (2022). <p>iliki pengalaman kerja seperti, Experience in Certified Forest Management Unit (FSC and National scheme) Forestry Manager in PT Intracawood Mfg, Auditor for Forestry in SFM and Timber Legality Assurance System (2007 – present), Auditor RSPO (2017 – present), Auditor ISPO (2017 – present)</p>
Dewi Akbari	Auditor - SCCS, Social and Legal	<ul style="list-style-type: none"> • Dia telah mengikuti beberapa training seperti, RSPO Lead Auditor Training, Pekanbaru (August 2014). Indonesian sustainable Palm Oil (ISPO) Lead Auditor Training (May 2002); ISO 9001:2008 IRCA, Lead Auditor, ISO 14000:2004, OHSAS 18001:2007 training -. OHSAS/SMK3 Lead Auditor based on PP No.50 /2012. HCV Training (2018), ISCC Auditor (2019), Refreshment RSPO P&C 2018 Training (23 August 2019), Refreshment RSPO SCSS Training (2020) , Corporate Social Responsibility Training (CSR) ISO 26000:2010.(2021) • Dia memiliki pengalaman kerja seperti, ce in consulting, training and auditing Quality, Environmental, OHSAS of PT Surveyor Indonesia Pekanbaru (2000 – 2010), Lead Auditor : QMS 9001:2008, Auditor Indonesian Sustainable Palm Oil (ISPO) and Roundtable Sustainable Palm Oil (RSPO) for TUV Rheinland since 2013
Burhanuddin Gala	Auditor – Social	<ul style="list-style-type: none"> • Dia telah mengikuti beberapa training seperti, Roundtable Sustainable Palm Oil (RSPO) Lead Auditor Course, Indonesian Sustainable Palm Oil (ISPO) Lead Auditor Course, Envi-ronmental Impact Assessment (EIA), High Conservation Value Forest/Area (HCVF/A), Social Impact Assessment (SIA), Standart LEI 5000-1/5000-2/5000-3, Sustainable Forest Management Certification (PHPL), Timber Legality Verification (SVLK), T-Bosiet Course with guid-ance set by IMO/STCW95, UKOOA, OPITO, OGP, NFPA & AHA • Dia memiliki pengalaman kerja seperti, Researcher and non-permanent lecturer at An-thropolo-gy Departement, Faculty of Social and Political Science, Univer-sity of Indone-sia, non-permanent lecturer at Communication Departe-ment, University of Paramadina, PHPL & PHTL auditor at Ayamaru Certi-fication, PHPL and SVLK auditor at Lambodja Certification, ISPO Trainer, HCV Aessor and SIA expert at Sonokeling Akreditasi Nusantara, RSPO, PHPL and PHTL auditor at TUV Rheinland Indonesia, Sociocul-tural expert at Wicaksana Megacipta consultant, Sociocultural expert at Ayamaru Bakti Pertiwi consultant

Tim Audit	Peran/Bidang yang dibutuhkan	Kualifikasi dan Pengalaman

PT TUV Rheinland Indonesia mengundang pemangku kepentingan untuk memberikan komentar/pendapat (jika ada) mengenai hal-hal berikut yang berkaitan dengan lokasi yang akan di audit. Komentar/pendapat hanya akan diterima jika disampaikan dalam waktu 30 hari sejak tanggal surat ini dan akan menjadi bahan pertimbangan dalam audit.

Untuk komentar/pendapat yang diminta untuk dijaga kerahasiaannya atau dibuat dalam bentuk anonym, tambahkan kata "RAHASIA" dalam tajuk balasan Anda.

Pemberi komentar/pendapat perlu memasukan informasi rinci berikut ini agar yang bersangkutan dapat dihubungi jika klarifikasi lebih lanjut mengenai persoalan yang disampaikan perlu dilakukan.

Nama : **Naik Monang Parlindungan Lingga**
Jabatan : **Lead Auditor**
Alamat Email : **monang.lingga@tuv.com**
Nomor Telepon : **021 – 579 44 579**

Pendapat/komentar harus dikirim ke :

PT TUV Rheinland Indonesia
Naik Monang Parlindungan Lingga
Lead Auditor
Menara Karya 10th Floor
Jl. H.R. Rasuna Said Block X-5 Kav 1-2
Jakarta 12950
Tel: +62 21 – 579 44 579
Fax: +62 21 – 579 44 575
Email monang.lingga@tuv.com
Website: www.tuv.com

Auditee :
PT. Telaga Hikmah
 Penanggung Jawab : Yusi Rosalina
 Jabatan : Mgr. System & Certification
 Alamat : Jl. Basuki Rachmat No. 788,
 Palembang, 30128
 Nomor Telepon : 0711 – 813388, 081271238226
 Faks : 0711 – 811585
 Alamat : _____ Email : _____
 yusi.rosalina@sampoernaagro.com

Hormat kami,



Dian S. Soeminta
 General Manager of Sustainability Assurance
 PT TUV Rheinland Indonesia