

Date: 14 Agustus 2023

Notifikasi Publik:

RSPO Audit Sertifikasi Awal (MS B) dari Perkumpulan Petani Kelapa Sawit Bahalap Kabupaten Seruyan (RSPO Membership: 1-0452-23-000-00)

Kepada Para Pihak Yang Berkepentingan,

Pengumuman ini bertujuan untuk menginformasikan bahwa Perkumpulan Petani Kelapa Sawit Bahalap di Kabupaten Seruyan dengan nomor RSPO Membership 1-0452-23-000-00 telah menunjukkan LS PT TUV Rheinland Indonesia untuk melakukan Audit Sertifikasi Awal (MS B) yang berlokasi di Suka Maju, Kecamatan Seruyan Tengah, Kabupaten Seruyan, Provinsi Kalimantan Tengah. Audit akan dilaksanakan dari tanggal 02-06 Oktober 2023 menggunakan standard RSPO Independent Smallholder 2019.

Nomor RSPO Palm Trace ID dari Perkumpulan adalah RSPO_PO1000015945.

Nama Ketua Kelompok	Alamat Ketua Kelompok	Lokasi Kelompok Petani Swadaya	Referensi GPS		
				Garis Bujur	Garis Lintang
Supian Sury	Desa Suka Maju, Kecamatan Seruyan Tengah	Kabupaten Seruyan, Provinsi Kalimantan Tengah	Utara	112°1'47.01"E	2°14'9.53"S
			Selatan	112°4'12.60"E	2°11'40.04"S
			Timur	112°5'8.81"E	2°12'8.84"S
			Barat	112°1'24.92"E	2°12'31.22"S

Peta Map Lokasi dari Kelompok Petani Swadaya

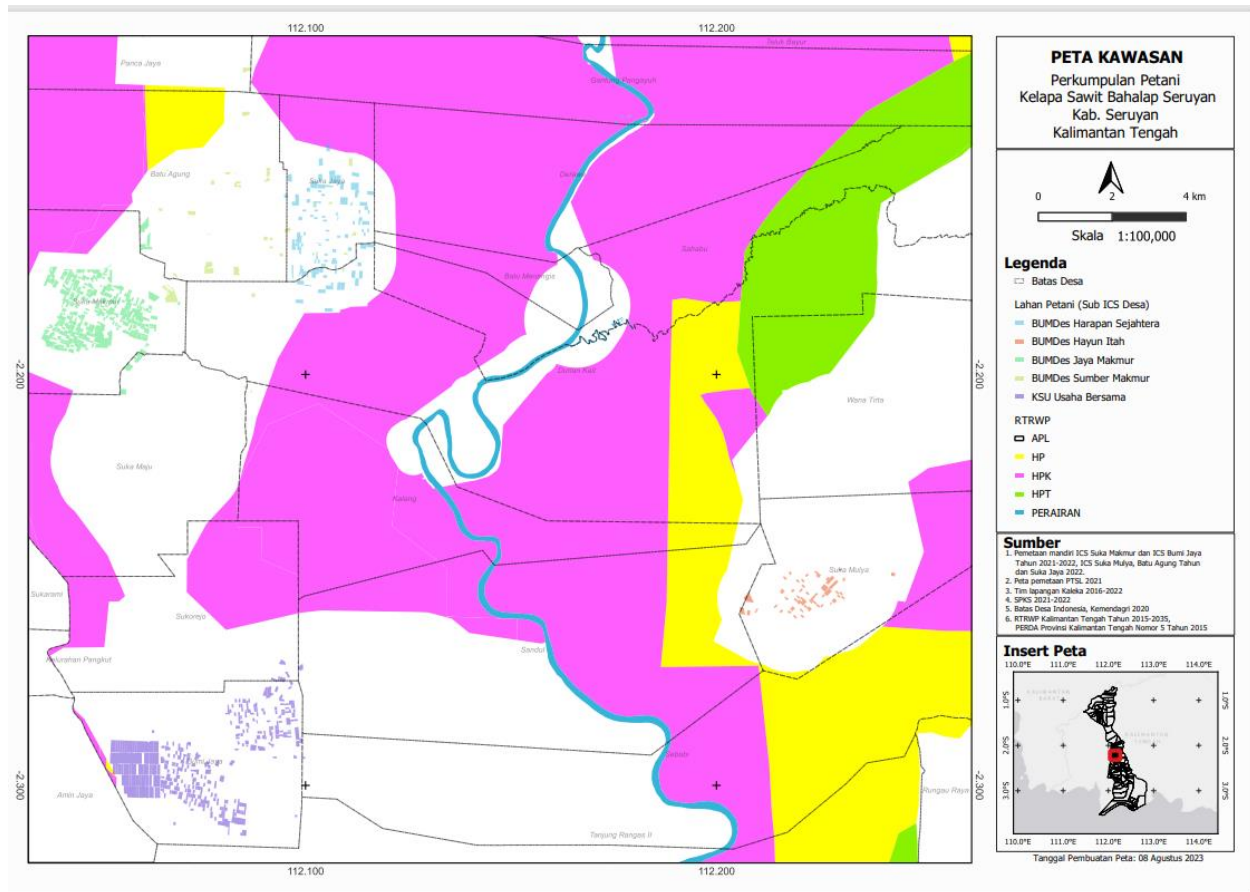

Detail dari latar belakang petani swadaya, termasuk sebagai berikut

Daftar anggota kelompok

No.	Name Of Member Nama Anggota	Location Lokasi	GPS Reference		Area Summary (Ha)		Forecasted Annual FFB Production (MT) Perkiraan produksi TBS Tahunan	Any liability? Status Liabilitas	Entry Date of Member Tanggal masuk keanggotaan	Ket
			Latitude	Longitude	Total Certified Area Luas Area tersertifikasi	Planted Area Area ditanami				
1	Priyono 3	Suka Mulya	112°13'4.62" E	2°14'53.88" S	0,46	0,46	18	No	5 Sep 2021	
2	Priyono 1	Suka Mulya	112°13'9.59" E	2°15'17.28" S	0,50	0,50	18	No	5 Sep 2021	
3	Priyono 4	Suka Mulya	112°13'13.12" E	2°15'18.72" S	0,45	0,45	18	No	5 Sep 2021	
4	Priyono 2	Suka Mulya	112°13'6.20" E	2°15'25.92" S	0,50	0,50	18	No	5 Sep 2021	
5	Mardi	Suka Mulya	112°13'33.71" E	2°15'14.04" S	0,50	0,50	18	No	5 Sep 2021	
6	Rasman	Suka Mulya	112°13'16.14" E	2°15'5.40" S	0,50	0,50	18	No	5 Sep 2021	
7	Minto Sumarjo	Suka Mulya	112°13'15.38" E	2°15'31.68" S	0,50	0,50	18	No	5 Sep 2021	
8	Sanmardi 2	Suka Mulya	112°13'23.84" E	2°15'17.64" S	0,50	0,50	18	No	5 Sep 2021	
9	Sanmardi 1	Suka Mulya	112°13'24.92" E	2°15'15.12" S	0,56	0,56	18	No	5 Sep 2021	
10	Sumini	Suka Mulya	112°13'27.34" E	2°15'12.60" S	0,49	0,49	18	No	5 Sep 2021	
11	Suhadianto	Suka Mulya	112°13'22.76" E	2°15'19.08" S	0,50	0,50	18	No	5 Sep 2021	
12	Sarwanto	Suka Mulya	112°13'19.78" E	2°15'11.52" S	0,50	0,50	18	No	5 Sep 2021	
13	Kasno	Suka Mulya	112°12'59.98" E	2°14'58.20" S	0,50	0,50	18	No	5 Sep 2021	
14	Mulyanjo 1	Suka Mulya	112°13'49.40" E	2°15'11.88" S	0,50	0,50	18	No	5 Sep 2021	
15	Mulyanjo 2	Suka Mulya	112°13'50.99" E	2°15'15.48" S	0,50	0,50	18	No	5 Sep 2021	
16	Nur Hadi 1	Suka Mulya	112°13'45.19" E	2°15'11.52" S	0,49	0,49	18	No	5 Sep 2021	
17	Nur Hadi 2	Suka Mulya	112°13'16.43" E	2°15'19.80" S	0,50	0,50	18	No	5 Sep 2021	

18	Nur Hadi 4	Suka Mulya	112°13'15.31" E	2°15'20.88" S	0,48	0,48	18	No	5 Sep 2021	
19	Nur Hadi 3	Suka Mulya	112°12'58.28" E	2°15'9.36" S	0,50	0,50	18	No	5 Sep 2021	
20	Suyadi 1	Suka Mulya	112°13'42.89" E	2°15'17.64" S	0,50	0,50	18	No	5 Sep 2021	
21	Suyadi	Suka Mulya	112°13'47.32" E	2°15'14.04" S	0,50	0,50	18	No	5 Sep 2021	
22	Napingah	Suka Mulya	112°13'17.54" E	2°15'18.72" S	0,50	0,50	18	No	5 Sep 2021	
23	Aris Suherman	Suka Mulya	112°13'12.00" E	2°15'19.80" S	0,50	0,50	18	No	5 Sep 2021	
24	Bulhadi	Suka Mulya	112°12'22.32" E	2°15'27.00" S	2,14	2,14	18	No	5 Sep 2021	
25	Darmiyati	Suka Mulya	112°13'16.07" E	2°15'0.72" S	0,48	0,48	18	No	5 Sep 2021	
26	Moh. Restu 1	Suka Mulya	112°13'26.40" E	2°15'19.80" S	0,50	0,50	18	No	5 Sep 2021	
27	Moh. Restu 2	Suka Mulya	112°13'29.03" E	2°15'22.68" S	0,50	0,50	18	No	5 Sep 2021	
28	Sagoh 3	Suka Mulya	112°13'37.56" E	2°14'58.92" S	0,50	0,50	18	No	5 Sep 2021	
29	Sagoh 1	Suka Mulya	112°13'11.86" E	2°15'15.12" S	0,46	0,46	18	No	5 Sep 2021	
30	Sagoh 2	Suka Mulya	112°14'34.76" E	2°14'54.96" S	0,98	0,98	18	No	5 Sep 2021	
31	Sagoh 4	Suka Mulya	112°13'15.17" E	2°15'16.20" S	0,47	0,47	18	No	5 Sep 2021	
32	Sugiyatno 1	Suka Mulya	112°13'14.66" E	2°15'26.64" S	0,50	0,50	18	No	5 Sep 2021	
33	Sugiyatno 2	Suka Mulya	112°13'8.90" E	2°15'32.40" S	0,50	0,50	18	No	5 Sep 2021	
34	Supiani	Suka Mulya	112°13'1.42" E	2°15'16.20" S	0,50	0,50	18	No	5 Sep 2021	
35	Marji 5	Suka Mulya	112°13'40.40" E	2°15'20.16" S	0,25	0,25	18	No	5 Sep 2021	
36	Ahmad Sidiq 1	Suka Mulya	112°13'19.34" E	2°14'55.68" S	0,48	0,48	18	No	5 Sep 2021	
37	Ahmad Sidiq 2	Suka Mulya	112°13'11.32" E	2°15'0.72" S	0,48	0,48	18	No	5 Sep 2021	
38	Muchamad Supar	Suka Mulya	112°13'49.30" E	2°14'51.00" S	0,50	0,50	18	No	5 Sep 2021	
39	Ali Yahron 1	Suka Mulya	112°13'7.39" E	2°15'24.48" S	0,50	0,50	18	No	5 Sep 2021	
40	Ali Yahron 2	Suka Mulya	112°13'7.36" E	2°15'9.72" S	0,50	0,50	18	No	5 Sep 2021	

41	Suhairudin	Suka Mulya	112°12'36.58" E	2°15'27.36" S	0,48	0,48	18	No	5 Sep 2021	
42	Baharim	Suka Mulya	112°12'57.17" E	2°15'10.80" S	0,44	0,44	18	No	5 Sep 2021	
43	Rihwanto 3	Suka Mulya	112°13'21.97" E	2°15'24.84" S	0,50	0,50	18	No	5 Sep 2021	
44	Rihwanto 1	Suka Mulya	112°13'20.75" E	2°15'25.56" S	0,50	0,50	18	No	5 Sep 2021	
45	Rihwanto 2	Suka Mulya	112°13'13.58" E	2°15'9.72" S	0,50	0,50	18	No	5 Sep 2021	
46	Mujilah	Suka Mulya	112°13'18.05" E	2°15'23.04" S	0,50	0,50	18	No	5 Sep 2021	
47	Henrik Sumarlin 2	Suka Mulya	112°13'28.88" E	2°14'56.76" S	0,98	0,98	18	No	5 Sep 2021	
48	Henrik Sumarlin 1	Suka Mulya	112°13'30.04" E	2°14'55.32" S	0,48	0,48	18	No	5 Sep 2021	
49	Puryanto Makmur 2	Suka Mulya	112°13'3.97" E	2°15'28.08" S	0,50	0,50	18	No	5 Sep 2021	
50	Puryanto Makmur 1	Suka Mulya	112°13'32.63" E	2°15'22.68" S	0,45	0,45	18	No	5 Sep 2021	
51	Khoirul Anam 1	Suka Mulya	112°12'28.98" E	2°15'17.64" S	2,08	2,08	18	No	5 Sep 2021	
52	Khoirul Anam 2	Suka Mulya	112°12'27.61" E	2°15'14.76" S	2,11	2,11	18	No	5 Sep 2021	
53	Khoirul Anam (BUMDES 1)	Suka Mulya	112°13'42.74" E	2°15'3.96" S	2,25	2,25	18	No	5 Sep 2021	
54	Khoirul Anam (BUMDES 2)	Suka Mulya	112°13'40.51" E	2°15'0.72" S	2,26	2,26	18	No	5 Sep 2021	
55	Khoirul Anam (BUMDES 3)	Suka Mulya	112°13'34.75" E	2°15'5.76" S	2,35	2,35	18	No	5 Sep 2021	
56	Khoirul Anam (BUMDES 4)	Suka Mulya	112°13'38.10" E	2°15'9.36" S	2,17	2,17	18	No	5 Sep 2021	
57	Khoirul Anam (BUMDES 5)	Suka Mulya	112°13'50.70" E	2°14'59.28" S	0,50	0,50	18	No	5 Sep 2021	
58	Kasidal	Suka Mulya	112°13'44.00" E	2°15'18.72" S	0,50	0,50	18	No	5 Sep 2021	
59	Sukirman 2	Suka Mulya	112°12'28.04" E	2°15'28.80" S	1,09	1,09	18	No	5 Sep 2021	
60	Sunari 1	Suka Mulya	112°12'51.98" E	2°15'23.04" S	0,49	0,49	18	No	5 Sep 2021	

61	Sunari 2	Suka Mulya	112°12'56.81" E	2°15'27.72" S	0,49	0,49	18	No	5 Sep 2021	
62	Abdul Hamid 2	Batu Agung	112°4'3.32" E	2°10'44.76" S	0,26	0,26	18	No	10 Des 2021	
63	Abdul Hamid 3	Batu Agung	112°3'58.57" E	2°10'44.04" S	0,24	0,24	18	No	10 Des 2021	
64	Abdul Hamid 4	Batu Agung	112°3'56.84" E	2°10'45.48" S	0,24	0,24	18	No	10 Des 2021	
65	Abdul Hamid 5	Batu Agung	112°3'59.83" E	2°10'42.24" S	0,26	0,26	18	No	10 Des 2021	
66	Abdul Hamid 1	Batu Agung	112°3'58.97" E	2°10'54.84" S	1,97	1,97	18	No	10 Des 2021	
67	Ahmad Gozzali 1	Batu Agung	112°4'5.95" E	2°10'32.88" S	0,77	0,77	18	No	10 Des 2021	
68	Ahmad Gozzali 2	Batu Agung	112°4'4.01" E	2°10'52.32" S	2,09	2,09	18	No	10 Des 2021	
69	Amat.S1	Batu Agung	112°6'33.16" E	2°10'27.84" S	0,51	0,51	18	No	10 Des 2021	
70	Amat.S2	Batu Agung	112°4'35.87" E	2°9'56.88" S	0,16	0,16	18	No	10 Des 2021	
71	Ana Uzilafatul Jannah	Batu Agung	112°4'38.68" E	2°9'11.88" S	1,04	1,04	18	No	10 Des 2021	
72	Ashadi	Batu Agung	112°6'10.04" E	2°10'14.16" S	0,50	0,50	18	No	10 Des 2021	
73	Asmiasih 1	Batu Agung	112°4'2.10" E	2°10'53.04" S	1,85	1,85	18	No	10 Des 2021	
74	Asmiasih 2	Batu Agung	112°3'57.67" E	2°10'44.76" S	0,24	0,24	18	No	10 Des 2021	
75	M. syamsul huda	Batu Agung	112°5'7.80" E	2°8'11.40" S	2,00	2,00	18	No	10 Des 2021	
76	Nandang 1	Batu Agung	112°5'27.31" E	2°9'0.36" S	0,85	0,85	18	No	10 Des 2021	
77	Nandang 2	Batu Agung	112°5'11.15" E	2°12'14.04" S	0,24	0,24	18	No	10 Des 2021	
78	Nur Wicaksono	Batu Agung	112°5'8.05" E	2°7'32.88" S	2,00	2,00	18	No	10 Des 2021	
79	Rarin Riyatmi 1	Batu Agung	112°4'59.09" E	2°10'27.12" S	1,26	1,26	18	No	10 Des 2021	
80	Rarin Riyatmi 2	Batu Agung	112°4'59.59" E	2°10'30.72" S	1,95	1,95	18	No	10 Des 2021	
81	Rizka Irawati 1	Batu Agung	112°3'58.90" E	2°10'48.72" S	0,23	0,23	18	No	10 Des 2021	
82	Rizka Irawati 2	Batu Agung	112°4'5.59" E	2°10'51.24" S	2,18	2,18	18	No	10 Des 2021	

83	Rizka Irawati 3	Batu Agung	112°3'55.37" E	2°10'43.68" S	0,44	0,44	18	No	10 Des 2021	
84	Shohafin 1	Batu Agung	112°6'7.27" E	2°9'31.68" S	0,50	0,50	18	No	10 Des 2021	
85	Shohafin 2	Batu Agung	112°5'25.22" E	2°10'0.84" S	1,00	1,00	18	No	10 Des 2021	
86	Shohafin 3	Batu Agung	112°5'42.94" E	2°9'54.00" S	0,75	0,75	18	No	10 Des 2021	
87	Shohafin 4	Batu Agung	112°6'39.49" E	2°8'54.24" S	2,00	2,00	18	No	10 Des 2021	
88	Shohafin 5	Batu Agung	112°6'22.00" E	2°9'29.52" S	0,55	0,55	18	No	10 Des 2021	
89	Siti Hartatik	Batu Agung	112°5'14.39" E	2°10'50.52" S	1,00	1,00	18	No	10 Des 2021	
90	Sunardi	Batu Agung	112°5'45.71" E	2°9'52.56" S	0,75	0,75	18	No	10 Des 2021	
91	Sutarjo	Batu Agung	112°5'38.72" E	2°10'15.24" S	0,75	0,75	18	No	10 Des 2021	
92	Suparjo 1	Batu Agung	112°6'35.14" E	2°10'14.16" S	0,50	0,50	18	No	10 Des 2021	
93	Suparjo 2	Batu Agung	112°5'30.08" E	2°10'1.20" S	0,50	0,50	18	No	10 Des 2021	
94	Suparjo 3	Batu Agung	112°6'42.77" E	2°9'57.60" S	1,00	1,00	18	No	10 Des 2021	
95	Supiyani 1	Batu Agung	112°4'51.89" E	2°9'3.60" S	0,75	0,75	18	No	10 Des 2021	
96	Supiyani 2	Batu Agung	112°4'56.17" E	2°9'3.60" S	0,09	0,09	18	No	10 Des 2021	
97	Wuryanah	Batu Agung	112°3'57.17" E	2°6'16.92" S	0,50	0,50	18	No	10 Des 2021	
98	Dadang Suhendra	Batu Agung	112°5'6.54" E	2°12'10.44" S	0,26	0,26	18	No	10 Des 2021	
99	Robil 1	Batu Agung	112°4'18.80" E	2°9'38.52" S	1,00	1,00	18	No	10 Des 2021	
100	Robil 2	Batu Agung	112°4'22.04" E	2°9'38.52" S	1,00	1,00	18	No	10 Des 2021	
101	Robil 3	Batu Agung	112°3'53.06" E	2°9'35.64" S	0,75	0,75	18	No	10 Des 2021	
102	Robil 4	Batu Agung	112°5'1.72" E	2°9'15.12" S	0,58	0,58	18	No	10 Des 2021	
103	Robil 5	Batu Agung	112°4'0.70" E	2°9'2.16" S	0,22	0,22	18	No	10 Des 2021	
104	Sri Wahyuni	Batu Agung	112°4'11.68" E	2°10'37.92" S	0,25	0,25	18	No	10 Des 2021	
105	H. Muh Nasir 1	Batu Agung	112°4'36.80" E	2°10'22.08" S	1,11	1,11	18	No	10 Des 2021	

106	H. Muh Nasir 2	Batu Agung	112°5'27.31" E	2°9'4.32" S	1,24	1,24	18	No	10 Des 2021	
107	Siti Asiyah 1	Batu Agung	112°4'34.86" E	2°10'24.96" S	1,68	1,68	18	No	10 Des 2021	
108	Siti Asiyah 2	Batu Agung	112°5'26.77" E	2°9'9.72" S	0,98	0,98	18	No	10 Des 2021	
109	Wildatul Muyasaroh 1	Batu Agung	112°4'35.44" E	2°10'28.92" S	2,11	2,11	18	No	10 Des 2021	
110	Wildatul Muyasiroh 2	Batu Agung	112°4'35.54" E	2°10'31.08" S	1,14	1,14	18	No	10 Des 2021	
111	Eko Prasetyo 1	Batu Agung	112°4'58.69" E	2°9'13.68" S	0,76	0,76	18	No	10 Des 2021	
112	Karsiyem	Batu Agung	112°5'1.97" E	2°9'11.88" S	0,63	0,63	18	No	10 Des 2021	
113	Kaswati 1	Batu Agung	112°5'31.20" E	2°10'12.36" S	0,03	0,03	18	No	10 Des 2021	
114	Kaswati 2	Batu Agung	112°5'29.83" E	2°10'8.04" S	0,53	0,53	18	No	10 Des 2021	
115	Turyanto	Suka Jaya	112°6'5.98" E	2°9'17.64" S	2,00	2,00	18	No	29 Sep 2022	
116	Edi Pujianto	Suka Jaya	112°5'52.62" E	2°9'25.20" S	2,00	2,00	18	No	29 Sep 2022	
117	Wito S 1	Suka Jaya	112°5'55.64" E	2°10'3.00" S	0,50	0,50	18	No	29 Sep 2022	
118	Wito S 2	Suka Jaya	112°5'48.77" E	2°10'26.76" S	0,80	0,80	18	No	29 Sep 2022	
119	Sudadi 1	Suka Jaya	112°6'25.24" E	2°10'10.92" S	0,50	0,50	18	No	29 Sep 2022	
120	Sudadi 2	Suka Jaya	112°6'17.86" E	2°10'20.28" S	0,53	0,53	18	No	29 Sep 2022	
121	Maryati 2	Suka Jaya	112°5'55.61" E	2°10'39.36" S	2,00	2,00	18	No	29 Sep 2022	
122	Maryati 1	Suka Jaya	112°6'20.27" E	2°11'3.48" S	2,00	2,00	18	No	29 Sep 2022	
123	Prawoto	Suka Jaya	112°6'2.09" E	2°10'42.96" S	0,50	0,50	18	No	29 Sep 2022	
124	Lilis	Suka Jaya	112°6'17.17" E	2°10'33.96" S	0,76	0,76	18	No	29 Sep 2022	
125	Suwarjo	Suka Jaya	112°6'25.81" E	2°9'9.00" S	2,00	2,00	18	No	29 Sep 2022	
126	Mistak	Suka Jaya	112°6'39.28" E	2°10'20.64" S	0,49	0,49	18	No	29 Sep 2022	
127	Lukman Hakim	Suka Jaya	112°6'12.92" E	2°9'7.56" S	1,99	1,99	18	No	29 Sep 2022	
128	Ramelan	Suka Jaya	112°6'13.46" E	2°8'53.88" S	2,00	2,00	18	No	29 Sep 2022	

129	Wahyudi 3	Suka Jaya	112°5'48.77" E	2°10'33.60" S	0,50	0,50	18	No	29 Sep 2022	
130	Wahyudi 1	Suka Jaya	112°6'12.46" E	2°9'19.44" S	0,51	0,51	18	No	29 Sep 2022	
131	Wahyudi 2	Suka Jaya	112°6'2.56" E	2°9'27.00" S	0,50	0,50	18	No	29 Sep 2022	
132	Lestari	Suka Jaya	112°6'48.49" E	2°10'32.52" S	1,98	1,98	18	No	29 Sep 2022	
133	Wiranto 1	Suka Jaya	112°5'53.99" E	2°10'3.00" S	2,00	2,00	18	No	29 Sep 2022	
134	Wiranto 2	Suka Jaya	112°6'21.02" E	2°10'40.44" S	0,50	0,50	18	No	29 Sep 2022	
135	Suradi A	Suka Jaya	112°6'15.59" E	2°9'14.76" S	2,00	2,00	18	No	29 Sep 2022	
136	Eko Waluyo 1	Suka Jaya	112°6'0.86" E	2°10'32.88" S	0,40	0,40	18	No	29 Sep 2022	
137	Eko Waluyo 2	Suka Jaya	112°6'4.03" E	2°10'31.80" S	0,50	0,50	18	No	29 Sep 2022	
138	Warjiyem 1	Suka Jaya	112°6'2.66" E	2°9'17.28" S	0,50	0,50	18	No	29 Sep 2022	
139	Warjiyem 2	Suka Jaya	112°5'59.21" E	2°9'56.52" S	0,49	0,49	18	No	29 Sep 2022	
140	Gumun 1	Suka Jaya	112°6'26.60" E	2°10'30.00" S	0,49	0,49	18	No	29 Sep 2022	
141	Gumun 2	Suka Jaya	112°6'25.27" E	2°10'12.36" S	0,42	0,42	18	No	29 Sep 2022	
142	Kartini	Suka Jaya	112°5'54.74" E	2°10'55.92" S	2,00	2,00	18	No	29 Sep 2022	
143	Suradi B	Suka Jaya	112°6'6.98" E	2°10'13.80" S	0,25	0,25	18	No	29 Sep 2022	
144	Kuat Suryanto 1	Suka Jaya	112°5'53.81" E	2°10'5.88" S	0,50	0,50	18	No	29 Sep 2022	
145	Kuat Suryanto 2	Suka Jaya	112°5'55.46" E	2°9'42.48" S	0,51	0,51	18	No	29 Sep 2022	
146	Kuat Suryanto 3	Suka Jaya	112°6'11.84" E	2°10'5.16" S	0,25	0,25	18	No	29 Sep 2022	
147	Kuat Suryanto 4	Suka Jaya	112°5'52.94" E	2°10'9.48" S	0,50	0,50	18	No	29 Sep 2022	
148	Retno 1	Suka Jaya	112°6'51.77" E	2°9'56.88" S	0,50	0,50	18	No	29 Sep 2022	
149	Retno 2	Suka Jaya	112°6'35.82" E	2°9'59.40" S	0,48	0,48	18	No	29 Sep 2022	
150	Naiman Nurdin	Suka Jaya	112°6'29.45" E	2°10'42.60" S	2,00	2,00	18	No	29 Sep 2022	
151	Sukarto 1	Suka Jaya	112°6'50.83" E	2°9'30.60" S	2,00	2,00	18	No	29 Sep 2022	
152	Sukarto 2	Suka Jaya	112°6'48.96" E	2°9'43.92" S	0,47	0,47	18	No	29 Sep 2022	

153	Sukarto 3	Suka Jaya	112°6'47.38" E	2°9'37.44" S	0,48	0,48	18	No	29 Sep 2022	
154	Sukarto 4	Suka Jaya	112°6'47.41" E	2°9'43.92" S	0,48	0,48	18	No	29 Sep 2022	
155	Khotimah	Suka Jaya	112°6'42.37" E	2°9'47.16" S	0,50	0,50	18	No	29 Sep 2022	
156	Bekti Rahayu	Suka Jaya	112°6'31.90" E	2°9'14.76" S	1,78	1,78	18	No	29 Sep 2022	
157	Darmo 2	Suka Jaya	112°6'16.63" E	2°9'41.76" S	0,50	0,50	18	No	29 Sep 2022	
158	Darmo 1	Suka Jaya	112°6'28.91" E	2°9'12.96" S	0,53	0,53	18	No	29 Sep 2022	
159	Puspito Sambang	Suka Jaya	112°6'16.56" E	2°9'45.00" S	0,55	0,55	18	No	29 Sep 2022	
160	Sardi 4	Suka Jaya	112°6'22.25" E	2°9'15.12" S	0,50	0,50	18	No	29 Sep 2022	
161	Sriatun	Suka Jaya	112°6'29.09" E	2°9'8.28" S	2,00	2,00	18	No	29 Sep 2022	
162	Supar	Suka Jaya	112°6'18.32" E	2°10'15.24" S	0,50	0,50	18	No	29 Sep 2022	
163	Afif Sukiman	Suka Jaya	112°5'55.36" E	2°10'9.48" S	0,50	0,50	18	No	29 Sep 2022	
164	Rizal Subekti	Suka Jaya	112°6'8.60" E	2°9'29.16" S	0,50	0,50	18	No	29 Sep 2022	
165	Suyetno	Suka Jaya	112°6'43.49" E	2°9'3.96" S	2,00	2,00	18	No	29 Sep 2022	
166	Suyati	Suka Jaya	112°6'44.93" E	2°9'21.24" S	1,87	1,87	18	No	29 Sep 2022	
167	Sutejo	Suka Jaya	112°6'42.08" E	2°10'31.80" S	2,00	2,00	18	No	29 Sep 2022	
168	Rahayu Ningsih	Suka Jaya	112°6'19.01" E	2°10'1.92" S	0,50	0,50	18	No	29 Sep 2022	
169	Sumardi	Suka Jaya	112°5'58.99" E	2°9'36.36" S	0,50	0,50	18	No	29 Sep 2022	
170	Daryanto 1	Suka Jaya	112°6'14.33" E	2°10'46.92" S	2,00	2,00	18	No	29 Sep 2022	
171	Daryanto 2	Suka Jaya	112°6'27.07" E	2°10'21.72" S	0,49	0,49	18	No	29 Sep 2022	
172	Nurhayati 1	Suka Jaya	112°6'26.71" E	2°10'26.04" S	0,51	0,51	18	No	29 Sep 2022	
173	Yusup 1	Suka Jaya	112°6'29.16" E	2°9'59.04" S	0,50	0,50	18	No	29 Sep 2022	
174	Nurul Huda	Suka Jaya	112°6'2.52" E	2°9'28.80" S	0,50	0,50	18	No	29 Sep 2022	
175	Adi Priyono 2	Suka Jaya	112°6'2.63" E	2°9'19.08" S	0,50	0,50	18	No	29 Sep 2022	

176	Adi Priyono 1	Suka Jaya	112°5'46.39" E	2°9'7.56" S	1,97	1,97	18	No	29 Sep 2022	
177	Ali Rochmat	Suka Jaya	112°5'50.96" E	2°9'30.24" S	2,00	2,00	18	No	29 Sep 2022	
178	Slamet Suprihatin 1	Suka Jaya	112°6'8.82" E	2°9'31.68" S	0,46	0,46	18	No	29 Sep 2022	
179	Slamet Suprihatin 2	Suka Jaya	112°6'9.29" E	2°9'36.36" S	0,50	0,50	18	No	29 Sep 2022	
180	Slamet Suprihatin 3	Suka Jaya	112°6'9.07" E	2°9'42.84" S	0,51	0,51	18	No	29 Sep 2022	
181	Sukeni	Suka Jaya	112°6'19.08" E	2°9'14.76" S	0,50	0,50	18	No	29 Sep 2022	
182	Arbet Guspapilaya	Suka Jaya	112°6'27.47" E	2°9'38.88" S	0,25	0,25	18	No	29 Sep 2022	
183	Endah Triana 1	Suka Jaya	112°6'28.26" E	2°9'43.20" S	0,26	0,26	18	No	29 Sep 2022	
184	Endah Triana 2	Suka Jaya	112°6'27.36" E	2°9'40.32" S	0,17	0,17	18	No	29 Sep 2022	
185	Rukamah 1	Suka Jaya	112°5'52.44" E	2°9'58.32" S	0,50	0,50	18	No	29 Sep 2022	
186	Rukamah 2	Suka Jaya	112°5'51.68" E	2°10'6.96" S	0,50	0,50	18	No	29 Sep 2022	
187	Rukamah 3	Suka Jaya	112°6'55.48" E	2°9'37.44" S	0,48	0,48	18	No	29 Sep 2022	
188	Rukamah 4	Suka Jaya	112°6'44.93" E	2°10'39.00" S	2,00	2,00	18	No	29 Sep 2022	
189	Marzuki	Suka Jaya	112°6'22.46" E	2°9'9.00" S	2,00	2,00	18	No	29 Sep 2022	
190	Rustini	Suka Jaya	112°6'12.74" E	2°10'6.96" S	0,25	0,25	18	No	29 Sep 2022	
191	Rudadi	Suka Jaya	112°6'32.72" E	2°10'42.60" S	2,00	2,00	18	No	29 Sep 2022	
192	Suyatmi	Suka Jaya	112°5'49.31" E	2°10'7.68" S	2,00	2,00	18	No	29 Sep 2022	
193	Hasanudin	Suka Jaya	112°6'51.80" E	2°9'47.16" S	0,50	0,50	18	No	29 Sep 2022	
194	Winarsih	Suka Jaya	112°6'55.19" E	2°9'47.16" S	0,50	0,50	18	No	29 Sep 2022	
195	Parlan 2	Suka Jaya	112°6'50.26" E	2°9'47.16" S	0,50	0,50	18	No	29 Sep 2022	
196	Rahayu Triwidati	Suka Jaya	112°6'53.46" E	2°9'47.16" S	0,47	0,47	18	No	29 Sep 2022	
197	Nyami	Suka Jaya	112°6'12.13" E	2°9'29.16" S	0,50	0,50	18	No	29 Sep 2022	

198	Ahmad Kasimin	Suka Jaya	112°6'26.68" E	2°10'18.84" S	0,49	0,49	18	No	29 Sep 2022	
199	Sugino	Suka Jaya	112°6'47.02" E	2°10'22.80" S	0,51	0,51	18	No	29 Sep 2022	
200	Manidi	Suka Jaya	112°6'21.02" E	2°10'43.68" S	2,00	2,00	18	No	29 Sep 2022	
201	Tukinem 1	Suka Jaya	112°6'23.87" E	2°10'21.36" S	0,58	0,58	18	No	29 Sep 2022	
202	Tukinem 2	Suka Jaya	112°6'25.42" E	2°10'21.36" S	0,50	0,50	18	No	29 Sep 2022	
203	Muhammad Mutohar	Suka Jaya	112°5'57.08" E	2°10'6.24" S	0,50	0,50	18	No	29 Sep 2022	
204	Parmo	Suka Jaya	112°6'54.94" E	2°9'54.00" S	0,49	0,49	18	No	29 Sep 2022	
205	Sulistianingsih 2	Suka Jaya	112°6'54.00" E	2°9'33.84" S	0,49	0,49	18	No	29 Sep 2022	
206	Sulistianingsih 1	Suka Jaya	112°6'52.42" E	2°9'34.20" S	0,49	0,49	18	No	29 Sep 2022	
207	Pardi	Suka Jaya	112°6'41.62" E	2°9'15.12" S	2,00	2,00	18	No	29 Sep 2022	
208	Susanti	Suka Jaya	112°6'47.20" E	2°9'47.16" S	0,49	0,49	18	No	29 Sep 2022	
209	Yusuf Hidayat	Suka Jaya	112°6'35.93" E	2°9'57.96" S	0,49	0,49	18	No	29 Sep 2022	
210	Kuswadi	Suka Jaya	112°6'50.18" E	2°9'54.00" S	0,49	0,49	18	No	29 Sep 2022	
211	Nurhandari	Suka Jaya	112°6'35.03" E	2°9'27.72" S	2,00	2,00	18	No	29 Sep 2022	
212	Marti	Suka Jaya	112°6'19.12" E	2°9'54.00" S	0,45	0,45	18	No	29 Sep 2022	
213	Ngadiman	Suka Jaya	112°6'8.64" E	2°10'21.00" S	0,50	0,50	18	No	29 Sep 2022	
214	Suharto	Suka Jaya	112°6'10.66" E	2°10'28.56" S	1,05	1,05	18	No	29 Sep 2022	
215	Yusup 2	Suka Jaya	112°6'10.08" E	2°10'17.40" S	0,51	0,51	18	No	29 Sep 2022	
216	Yusup 3	Suka Jaya	112°6'16.74" E	2°10'24.60" S	0,49	0,49	18	No	29 Sep 2022	
217	Romesun	Suka Jaya	112°6'45.00" E	2°9'15.12" S	2,00	2,00	18	No	29 Sep 2022	
218	Suparyati	Suka Jaya	112°6'11.81" E	2°10'21.00" S	0,51	0,51	18	No	29 Sep 2022	
219	Didik Setiadi	Suka Jaya	112°6'15.01" E	2°10'24.60" S	0,51	0,51	18	No	29 Sep 2022	
220	Sri Winarsih	Suka Jaya	112°5'55.18" E	2°10'12.72" S	0,50	0,50	18	No	29 Sep 2022	

221	Siti Aminatuzahro	Suka Jaya	112°6'19.91" E	2°8'43.08" S	2,00	2,00	18	No	29 Sep 2022	
222	Supadi 1	Suka Jaya	112°5'55.14" E	2°10'31.80" S	0,54	0,54	18	No	29 Sep 2022	
223	Dwi Rahayu Kumala 1	Suka Jaya	112°6'7.49" E	2°10'28.92" S	0,90	0,90	18	No	29 Sep 2022	
224	Dwi Rahayu Kumala 2	Suka Jaya	112°6'7.20" E	2°10'31.80" S	2,00	2,00	18	No	29 Sep 2022	
225	Jaminah	Suka Jaya	112°6'13.90" E	2°10'29.64" S	1,24	1,24	18	No	29 Sep 2022	
226	Rahmat 1	Suka Jaya	112°5'56.08" E	2°10'26.04" S	0,50	0,50	18	No	29 Sep 2022	
227	Rahmat 2	Suka Jaya	112°5'56.00" E	2°10'28.56" S	0,31	0,31	18	No	29 Sep 2022	
228	Parmin	Suka Jaya	112°5'55.46" E	2°9'43.92" S	0,50	0,50	18	No	29 Sep 2022	
229	Samsi Yuning	Suka Jaya	112°5'50.86" E	2°10'9.12" S	0,28	0,28	18	No	29 Sep 2022	
230	Taufikurrohman 1	Suka Jaya	112°6'51.01" E	2°10'11.28" S	2,11	2,11	18	No	29 Sep 2022	
231	Taufikurrohman 2	Suka Jaya	112°6'56.74" E	2°10'7.32" S	1,93	1,93	18	No	29 Sep 2022	
232	Eko Prasetyo 2	Suka Jaya	112°5'58.45" E	2°10'31.08" S	1,86	1,86	18	No	29 Sep 2022	
233	Makmur zadi	Suka Jaya	112°6'22.36" E	2°9'3.24" S	2,00	2,00	18	No	29 Sep 2022	
234	Sarju	Suka Jaya	112°6'38.84" E	2°10'10.20" S	1,00	1,00	18	No	29 Sep 2022	
235	Jamiatun	Suka Jaya	112°6'47.45" E	2°10'24.24" S	0,57	0,57	18	No	29 Sep 2022	
236	Hamidi Muda	Suka Jaya	112°5'55.86" E	2°9'59.76" S	0,50	0,50	18	No	29 Sep 2022	
237	Suprianto 1	Suka Jaya	112°6'15.55" E	2°9'22.68" S	0,51	0,51	18	No	29 Sep 2022	
238	Suprianto 2	Suka Jaya	112°6'5.62" E	2°9'41.04" S	0,50	0,50	18	No	29 Sep 2022	
239	Asiyanto 1	Suka Jaya	112°6'9.36" E	2°9'13.32" S	1,64	1,64	18	No	29 Sep 2022	
240	Asiyanto 2	Suka Jaya	112°5'42.97" E	2°9'23.40" S	0,99	0,99	18	No	29 Sep 2022	
241	Bagiyo	Suka Jaya	112°6'31.90" E	2°9'27.72" S	1,84	1,84	18	No	29 Sep 2022	
242	Wagiman	Suka Jaya	112°6'40.25" E	2°9'30.60" S	0,42	0,42	18	No	29 Sep 2022	

243	Putu Tarwan	Suka Jaya	112°6'57.28" E	2°9'20.88" S	2,00	2,00	18	No	29 Sep 2022	
244	Sadilan 1	Suka Makmur	112°3'40.97" E	2°11'11.76" S	0,93	0,93	18	No	4 Apr 2021	
245	Sadilan 2	Suka Makmur	112°3'42.05" E	2°11'22.92" S	0,47	0,47	18	No	4 Apr 2021	
246	Sadilan 3	Suka Makmur	112°3'39.64" E	2°11'22.20" S	0,50	0,50	18	No	4 Apr 2021	
247	A. Zaenuri Yandi	Suka Makmur	112°3'31.32" E	2°11'13.92" S	0,50	0,50	18	No	4 Apr 2021	
248	Juarno 4	Suka Makmur	112°3'16.99" E	2°11'17.88" S	0,50	0,50	18	No	4 Apr 2021	
249	Juarno 1	Suka Makmur	112°3'40.03" E	2°11'20.40" S	0,50	0,50	18	No	4 Apr 2021	
250	Juarno 2	Suka Makmur	112°3'5.47" E	2°11'29.76" S	1,27	1,27	18	No	4 Apr 2021	
251	Juarno 3	Suka Makmur	112°3'42.08" E	2°11'21.12" S	0,38	0,38	18	No	4 Apr 2021	
252	Tarjo Wiyono 1	Suka Makmur	112°3'41.11" E	2°11'16.80" S	0,50	0,50	18	No	4 Apr 2021	
253	Tarjo Wiyono 2	Suka Makmur	112°3'42.41" E	2°11'17.52" S	0,20	0,20	18	No	4 Apr 2021	
254	Hadi Purwito 1	Suka Makmur	112°3'20.74" E	2°11'21.84" S	0,48	0,48	18	No	4 Apr 2021	
255	Hadi Purwito 2	Suka Makmur	112°3'37.55" E	2°11'26.88" S	0,50	0,50	18	No	4 Apr 2021	
256	Maryadi	Suka Makmur	112°3'25.92" E	2°11'20.40" S	0,50	0,50	18	No	4 Apr 2021	
257	Djiko	Suka Makmur	112°3'8.96" E	2°11'26.88" S	1,72	1,72	18	No	4 Apr 2021	
258	Yayang 1	Suka Makmur	112°3'36.76" E	2°11'11.76" S	1,39	1,39	18	No	4 Apr 2021	
259	Yayang 2	Suka Makmur	112°3'24.91" E	2°11'53.52" S	0,32	0,32	18	No	4 Apr 2021	
260	Gunawan	Suka Makmur	112°3'23.72" E	2°11'55.32" S	1,21	1,21	18	No	4 Apr 2021	
261	Mulyadi 1	Suka Makmur	112°3'11.48" E	2°11'14.28" S	0,50	0,50	18	No	4 Apr 2021	
262	Mulyadi 2	Suka Makmur	112°3'19.69" E	2°11'3.12" S	0,50	0,50	18	No	4 Apr 2021	
263	Damin 2	Suka Makmur	112°3'27.86" E	2°11'23.64" S	0,50	0,50	18	No	4 Apr 2021	
264	Damin 1	Suka Makmur	112°3'34.42" E	2°11'16.80" S	0,50	0,50	18	No	4 Apr 2021	
265	Jumali	Suka Makmur	112°3'3.85" E	2°11'11.40" S	0,50	0,50	18	No	4 Apr 2021	
266	Tumpono 1	Suka Makmur	112°3'13.00" E	2°10'43.32" S	0,39	0,39	18	No	4 Apr 2021	

267	Tumpono 2	Suka Makmur	112°2'32.10" E	2°11'26.52" S	0,50	0,50	18	No	4 Apr 2021	
268	Tumpono 3	Suka Makmur	112°2'29.00" E	2°11'25.44" S	0,50	0,50	18	No	4 Apr 2021	
269	Wildan Cahyono	Suka Makmur	112°3'12.35" E	2°10'53.04" S	0,50	0,50	18	No	4 Apr 2021	
270	Siti Hidayah	Suka Makmur	112°3'8.86" E	2°11'32.64" S	1,13	1,13	18	No	4 Apr 2021	
271	Samsuri 1	Suka Makmur	112°3'14.33" E	2°11'16.08" S	0,50	0,50	18	No	4 Apr 2021	
272	Samsuri 2	Suka Makmur	112°3'36.90" E	2°11'28.68" S	0,50	0,50	18	No	4 Apr 2021	
273	Samsuri 3	Suka Makmur	112°3'41.51" E	2°11'33.72" S	0,49	0,49	18	No	4 Apr 2021	
274	Samsuri 4	Suka Makmur	112°3'8.53" E	2°11'23.28" S	0,91	0,91	18	No	4 Apr 2021	
275	Mujiono	Suka Makmur	112°3'22.43" E	2°10'50.16" S	0,50	0,50	18	No	4 Apr 2021	
276	Daman	Suka Makmur	112°3'30.67" E	2°11'45.60" S	0,51	0,51	18	No	4 Apr 2021	
277	Imam Ghozali 1	Suka Makmur	112°3'31.79" E	2°11'22.92" S	0,50	0,50	18	No	4 Apr 2021	
278	Imam Ghozali 2	Suka Makmur	112°3'38.20" E	2°11'25.08" S	0,50	0,50	18	No	4 Apr 2021	
279	Imam Ghozali 3	Suka Makmur	112°3'34.92" E	2°11'24.00" S	0,50	0,50	18	No	4 Apr 2021	
280	Imam Ghozali 4	Suka Makmur	112°3'41.18" E	2°11'26.16" S	0,34	0,34	18	No	4 Apr 2021	
281	Imam Ghozali 5	Suka Makmur	112°3'28.55" E	2°11'21.84" S	0,50	0,50	18	No	4 Apr 2021	
282	Yamto 1	Suka Makmur	112°2'59.32" E	2°11'34.80" S	1,15	1,15	18	No	4 Apr 2021	
283	Yamto 2	Suka Makmur	112°2'28.68" E	2°10'54.48" S	0,66	0,66	18	No	4 Apr 2021	
284	Yamto 3	Suka Makmur	112°3'44.03" E	2°11'1.68" S	0,69	0,69	18	No	4 Apr 2021	
285	Yamto 4	Suka Makmur	112°3'44.10" E	2°10'59.88" S	0,22	0,22	18	No	4 Apr 2021	
286	Yamto 5	Suka Makmur	112°3'19.01" E	2°11'13.20" S	0,52	0,52	18	No	4 Apr 2021	
287	Haryanto 1	Suka Makmur	112°2'56.22" E	2°11'4.56" S	0,50	0,50	18	No	4 Apr 2021	
288	Haryanto 2	Suka Makmur	112°2'48.37" E	2°11'37.68" S	0,50	0,50	18	No	4 Apr 2021	
289	Haryanto 3	Suka Makmur	112°3'4.32" E	2°10'32.88" S	0,45	0,45	18	No	4 Apr 2021	
290	Anang Hatrin	Suka Makmur	112°3'31.18" E	2°11'15.72" S	0,50	0,50	18	No	4 Apr 2021	

291	Lasmianto	Suka Makmur	112°3'33.59" E	2°11'11.04" S	0,69	0,69	18	No	4 Apr 2021	
292	Boniran 1	Suka Makmur	112°3'8.03" E	2°11'5.28" S	0,50	0,50	18	No	4 Apr 2021	
293	Boniran 2	Suka Makmur	112°3'26.78" E	2°10'59.16" S	0,50	0,50	18	No	4 Apr 2021	
294	Boniran 3	Suka Makmur	112°3'9.36" E	2°10'51.60" S	0,50	0,50	18	No	4 Apr 2021	
295	Boniran 4	Suka Makmur	112°3'33.55" E	2°11'1.32" S	0,52	0,52	18	No	4 Apr 2021	
296	Iswanto	Suka Makmur	112°3'5.33" E	2°11'34.08" S	1,84	1,84	18	No	4 Apr 2021	
297	Kadimin	Suka Makmur	112°3'21.28" E	2°11'10.32" S	0,50	0,50	18	No	4 Apr 2021	
298	Sujito 1	Suka Makmur	112°3'26.57" E	2°10'54.84" S	0,50	0,50	18	No	4 Apr 2021	
299	Sujito 2	Suka Makmur	112°3'9.65" E	2°11'6.00" S	0,50	0,50	18	No	4 Apr 2021	
300	Sujito 3	Suka Makmur	112°3'24.01" E	2°11'1.68" S	0,50	0,50	18	No	4 Apr 2021	
301	Sujito 4	Suka Makmur	112°2'42.43" E	2°11'17.16" S	0,50	0,50	18	No	4 Apr 2021	
302	Sujito 5	Suka Makmur	112°3'24.80" E	2°10'54.84" S	0,50	0,50	18	No	4 Apr 2021	
303	Rahman 1	Suka Makmur	112°3'30.56" E	2°11'2.40" S	0,50	0,50	18	No	4 Apr 2021	
304	Rahman 2	Suka Makmur	112°3'28.80" E	2°11'3.48" S	0,50	0,50	18	No	4 Apr 2021	
305	Umono	Suka Makmur	112°3'29.81" E	2°11'18.96" S	0,50	0,50	18	No	4 Apr 2021	
306	Kasdianto 1	Suka Makmur	112°3'24.77" E	2°11'5.64" S	0,50	0,50	18	No	4 Apr 2021	
307	Kasdianto 2	Suka Makmur	112°3'9.58" E	2°11'10.32" S	0,50	0,50	18	No	4 Apr 2021	
308	Kasdianto 3	Suka Makmur	112°3'10.91" E	2°11'6.72" S	0,37	0,37	18	No	4 Apr 2021	
309	Kasdianto 4	Suka Makmur	112°3'40.14" E	2°11'35.16" S	0,19	0,19	18	No	4 Apr 2021	
310	Suyanto 3	Suka Makmur	112°3'21.24" E	2°11'3.84" S	0,50	0,50	18	No	4 Apr 2021	
311	Suyanto 4	Suka Makmur	112°3'11.34" E	2°11'11.40" S	0,50	0,50	18	No	4 Apr 2021	
312	Nurkholis 1	Suka Makmur	112°3'22.97" E	2°11'4.56" S	0,50	0,50	18	No	4 Apr 2021	
313	Nurkholis 2	Suka Makmur	112°3'22.57" E	2°11'15.72" S	0,50	0,50	18	No	4 Apr 2021	
314	Marji 2	Suka Makmur	112°3'42.77" E	2°10'1.92" S	1,58	1,58	18	No	4 Apr 2021	

315	Marji 3	Suka Makmur	112°3'30.35" E	2°11'7.08" S	1,60	1,60	18	No	4 Apr 2021	
316	Marji 4	Suka Makmur	112°3'33.80" E	2°11'8.52" S	2,44	2,44	18	No	4 Apr 2021	
317	Murbianto 1	Suka Makmur	112°3'15.12" E	2°11'8.52" S	0,50	0,50	18	No	4 Apr 2021	
318	Murbianto 2	Suka Makmur	112°3'23.94" E	2°10'50.88" S	0,50	0,50	18	No	4 Apr 2021	
319	Murbianto 3	Suka Makmur	112°3'27.50" E	2°11'6.72" S	0,43	0,43	18	No	4 Apr 2021	
320	Murbianto 4	Suka Makmur	112°2'56.62" E	2°10'47.64" S	0,50	0,50	18	No	4 Apr 2021	
321	Parlan 1	Suka Makmur	112°3'30.67" E	2°11'17.52" S	0,50	0,50	18	No	4 Apr 2021	
322	Slamet 1	Suka Makmur	112°3'27.29" E	2°11'12.84" S	0,50	0,50	18	No	4 Apr 2021	
323	Slamet 2	Suka Makmur	112°3'28.15" E	2°11'11.04" S	0,24	0,24	18	No	4 Apr 2021	
324	Alin Sunaryo 1	Suka Makmur	112°3'25.31" E	2°10'58.44" S	0,50	0,50	18	No	4 Apr 2021	
325	Alin Sunaryo 2	Suka Makmur	112°3'23.76" E	2°10'57.72" S	0,50	0,50	18	No	4 Apr 2021	
326	Alin Sunaryo 3	Suka Makmur	112°3'45.29" E	2°11'19.32" S	0,25	0,25	18	No	4 Apr 2021	
327	Antoni 1	Suka Makmur	112°3'20.27" E	2°11'6.72" S	0,50	0,50	18	No	4 Apr 2021	
328	Antoni 2	Suka Makmur	112°2'40.16" E	2°11'24.36" S	0,50	0,50	18	No	4 Apr 2021	
329	Antoni 3	Suka Makmur	112°3'25.38" E	2°10'47.28" S	0,44	0,44	18	No	4 Apr 2021	
330	Antoni 4	Suka Makmur	112°3'38.27" E	2°11'16.44" S	0,50	0,50	18	No	4 Apr 2021	
331	Sutrisno 1	Suka Makmur	112°3'6.48" E	2°11'4.56" S	0,50	0,50	18	No	4 Apr 2021	
332	Sutrisno 2	Suka Makmur	112°3'18.61" E	2°11'6.36" S	0,50	0,50	18	No	4 Apr 2021	
333	Rasno 1	Suka Makmur	112°3'35.06" E	2°11'4.56" S	1,23	1,23	18	No	4 Apr 2021	
334	Rasno 2	Suka Makmur	112°3'39.82" E	2°11'6.36" S	1,35	1,35	18	No	4 Apr 2021	
335	Gufron Nul Hakim	Suka Makmur	112°2'31.45" E	2°10'55.92" S	0,50	0,50	18	No	4 Apr 2021	
336	Kadiman	Suka Makmur	112°3'25.81" E	2°11'12.48" S	0,50	0,50	18	No	4 Apr 2021	
337	Muyati 1	Suka Makmur	112°3'13.36" E	2°11'7.08" S	0,50	0,50	18	No	4 Apr 2021	

338	Muyati 2	Suka Makmur	112°3'25.70" E	2°11'2.40" S	0,50	0,50	18	No	4 Apr 2021	
339	Soirah 1	Suka Makmur	112°3'21.78" E	2°11'7.80" S	0,50	0,50	18	No	4 Apr 2021	
340	Soirah 2	Suka Makmur	112°3'19.80" E	2°11'9.96" S	0,50	0,50	18	No	4 Apr 2021	
341	Soirah 3	Suka Makmur	112°3'23.29" E	2°11'8.52" S	0,50	0,50	18	No	4 Apr 2021	
342	Warso 1	Suka Makmur	112°3'27.00" E	2°11'17.52" S	0,50	0,50	18	No	4 Apr 2021	
343	Sukojo 1	Suka Makmur	112°2'28.90" E	2°10'31.08" S	0,88	0,88	18	No	4 Apr 2021	
344	Sukojo 2	Suka Makmur	112°3'32.33" E	2°11'12.48" S	0,41	0,41	18	No	4 Apr 2021	
345	Supriadi 1	Suka Makmur	112°3'23.87" E	2°11'16.44" S	0,50	0,50	18	No	4 Apr 2021	
346	Supriadi 2	Suka Makmur	112°3'26.78" E	2°10'48.00" S	0,50	0,50	18	No	4 Apr 2021	
347	Ngatemin 1	Suka Makmur	112°3'3.92" E	2°11'3.12" S	0,51	0,51	18	No	4 Apr 2021	
348	Ngatemin 2	Suka Makmur	112°3'38.84" E	2°11'40.56" S	0,75	0,75	18	No	4 Apr 2021	
349	Nanang Hidayat	Suka Makmur	112°3'13.28" E	2°11'0.24" S	0,50	0,50	18	No	4 Apr 2021	
350	Sidi 1	Suka Makmur	112°3'18.14" E	2°10'47.64" S	0,50	0,50	18	No	4 Apr 2021	
351	Sidi 2	Suka Makmur	112°3'4.10" E	2°10'56.28" S	0,50	0,50	18	No	4 Apr 2021	
352	Sidi 3	Suka Makmur	112°3'37.26" E	2°10'56.28" S	1,32	1,32	18	No	4 Apr 2021	
353	Sidi 4	Suka Makmur	112°3'33.19" E	2°10'56.28" S	0,99	0,99	18	No	4 Apr 2021	
354	Pi'i	Suka Makmur	112°3'17.71" E	2°10'43.32" S	1,39	1,39	18	No	4 Apr 2021	
355	Katmo	Suka Makmur	112°3'17.17" E	2°10'53.76" S	0,50	0,50	18	No	4 Apr 2021	
356	M. Bashori	Suka Makmur	112°3'7.81" E	2°10'50.88" S	0,50	0,50	18	No	4 Apr 2021	
357	Rebo 1	Suka Makmur	112°3'8.89" E	2°11'3.12" S	0,50	0,50	18	No	4 Apr 2021	
358	Rebo 2	Suka Makmur	112°3'1.55" E	2°10'49.08" S	0,67	0,67	18	No	4 Apr 2021	
359	Rebo 3	Suka Makmur	112°3'14.40" E	2°10'42.96" S	0,26	0,26	18	No	4 Apr 2021	
360	Wakiran 1	Suka Makmur	112°3'29.52" E	2°11'11.76" S	0,15	0,15	18	No	4 Apr 2021	
361	Wakiran 2	Suka Makmur	112°3'28.76" E	2°11'13.92" S	0,50	0,50	18	No	4 Apr 2021	

362	Djayus	Suka Makmur	112°3'4.14" E	2°10'54.12" S	0,50	0,50	18	No	4 Apr 2021	
363	Sodik 1	Suka Makmur	112°3'10.62" E	2°11'3.12" S	0,50	0,50	18	No	4 Apr 2021	
364	Sodik 2	Suka Makmur	112°2'17.23" E	2°11'25.08" S	1,47	1,47	18	No	4 Apr 2021	
365	Sodik 3	Suka Makmur	112°3'19.94" E	2°10'44.76" S	0,50	0,50	18	No	4 Apr 2021	
366	Sodik 4	Suka Makmur	112°3'15.88" E	2°10'57.36" S	0,50	0,50	18	No	4 Apr 2021	
367	Sodik 5	Suka Makmur	112°2'25.98" E	2°11'37.68" S	1,14	1,14	18	No	4 Apr 2021	
368	Purwanto 1	Suka Makmur	112°3'13.97" E	2°10'53.40" S	0,50	0,50	18	No	4 Apr 2021	
369	Purwanto 2	Suka Makmur	112°3'8.35" E	2°10'58.08" S	0,50	0,50	18	No	4 Apr 2021	
370	Samsul Arifin 1	Suka Makmur	112°3'9.14" E	2°10'42.60" S	0,47	0,47	18	No	4 Apr 2021	
371	Samsul Arifin 2	Suka Makmur	112°3'7.06" E	2°10'45.84" S	0,50	0,50	18	No	4 Apr 2021	
372	Samsul Arifin 3	Suka Makmur	112°3'7.74" E	2°10'44.40" S	0,53	0,53	18	No	4 Apr 2021	
373	Sumiati 1	Suka Makmur	112°3'0.94" E	2°10'42.24" S	0,22	0,22	18	No	4 Apr 2021	
374	Sumiati 2	Suka Makmur	112°2'54.78" E	2°10'29.64" S	1,31	1,31	18	No	4 Apr 2021	
375	Sumiati 3	Suka Makmur	112°3'2.66" E	2°10'55.20" S	0,52	0,52	18	No	4 Apr 2021	
376	Suasis	Suka Makmur	112°3'2.81" E	2°10'47.28" S	0,46	0,46	18	No	4 Apr 2021	
377	Lailatul Fitriani	Suka Makmur	112°3'5.98" E	2°10'27.84" S	0,31	0,31	18	No	4 Apr 2021	
378	Rokilah Ahmat	Suka Makmur	112°2'57.16" E	2°10'59.88" S	0,50	0,50	18	No	4 Apr 2021	
379	Enzah Nur Ain	Suka Makmur	112°3'20.09" E	2°12'16.20" S	1,22	1,22	18	No	4 Apr 2021	
380	Nyarwi 1	Suka Makmur	112°2'59.60" E	2°11'6.36" S	0,50	0,50	18	No	4 Apr 2021	
381	Nyarwi 2	Suka Makmur	112°2'56.76" E	2°11'34.80" S	0,50	0,50	18	No	4 Apr 2021	
382	Nyarwi 3	Suka Makmur	112°3'8.75" E	2°10'31.08" S	1,09	1,09	18	No	4 Apr 2021	
383	Sukarnan 1	Suka Makmur	112°2'58.74" E	2°11'7.80" S	0,50	0,50	18	No	4 Apr 2021	
384	Sukarnan 2	Suka Makmur	112°2'16.69" E	2°10'30.72" S	0,50	0,50	18	No	4 Apr 2021	
385	Sukarnan 3	Suka Makmur	112°2'18.35" E	2°10'31.80" S	1,87	1,87	18	No	4 Apr 2021	

386	Yaiman 1	Suka Makmur	112°3'3.74" E	2°10'45.12" S	0,77	0,77	18	No	4 Apr 2021	
387	Yaiman 2	Suka Makmur	112°3'4.57" E	2°10'30.00" S	0,61	0,61	18	No	4 Apr 2021	
388	Yaiman 3	Suka Makmur	112°2'56.90" E	2°11'1.68" S	0,50	0,50	18	No	4 Apr 2021	
389	Suyanto 5	Suka Makmur	112°3'23.29" E	2°10'54.12" S	0,50	0,50	18	No	4 Apr 2021	
390	Suyanto 6	Suka Makmur	112°3'8.82" E	2°10'36.48" S	1,49	1,49	18	No	4 Apr 2021	
391	Tukiran 1	Suka Makmur	112°2'55.39" E	2°10'55.92" S	0,50	0,50	18	No	4 Apr 2021	
392	Tukiran 2	Suka Makmur	112°3'15.34" E	2°11'20.04" S	0,43	0,43	18	No	4 Apr 2021	
393	Tukiran 3	Suka Makmur	112°3'5.69" E	2°10'49.08" S	0,64	0,64	18	No	4 Apr 2021	
394	Joko Susilo	Suka Makmur	112°3'2.16" E	2°11'0.24" S	0,50	0,50	18	No	4 Apr 2021	
395	Yayuk Nur Hikmah	Suka Makmur	112°3'20.16" E	2°12'14.04" S	1,23	1,23	18	No	4 Apr 2021	
396	Mualim 1	Suka Makmur	112°2'47.29" E	2°11'16.44" S	0,50	0,50	18	No	4 Apr 2021	
397	Mualim 2	Suka Makmur	112°3'12.78" E	2°10'56.64" S	0,50	0,50	18	No	4 Apr 2021	
398	Mualim 3	Suka Makmur	112°3'25.38" E	2°10'51.24" S	0,50	0,50	18	No	4 Apr 2021	
399	Mualim 4	Suka Makmur	112°3'6.48" E	2°11'8.88" S	0,50	0,50	18	No	4 Apr 2021	
400	Sukemi	Suka Makmur	112°3'2.12" E	2°11'7.80" S	0,50	0,50	18	No	4 Apr 2021	
401	Parmudi 1	Suka Makmur	112°3'0.58" E	2°11'3.12" S	0,50	0,50	18	No	4 Apr 2021	
402	Parmudi 2	Suka Makmur	112°2'31.45" E	2°11'27.96" S	0,50	0,50	18	No	4 Apr 2021	
403	Toyib	Suka Makmur	112°2'17.30" E	2°11'35.16" S	0,29	0,29	18	No	4 Apr 2021	
404	Misidi	Suka Makmur	112°2'59.86" E	2°11'4.92" S	0,50	0,50	18	No	4 Apr 2021	
405	Nyono 1	Suka Makmur	112°3'22.54" E	2°11'0.96" S	0,49	0,49	18	No	4 Apr 2021	
406	Nyono 2	Suka Makmur	112°2'31.88" E	2°10'45.48" S	0,51	0,51	18	No	4 Apr 2021	
407	Nyono 3	Suka Makmur	112°2'40.24" E	2°10'46.92" S	0,55	0,55	18	No	4 Apr 2021	
408	Miyah 1	Suka Makmur	112°3'43.13" E	2°10'9.84" S	0,88	0,88	18	No	4 Apr 2021	

409	Miyah 2	Suka Makmur	112°2'54.28" E	2°10'35.76" S	1,86	1,86	18	No	4 Apr 2021	
410	Miyah 3	Suka Makmur	112°3'43.56" E	2°10'5.52" S	0,88	0,88	18	No	4 Apr 2021	
411	Miyah 4	Suka Makmur	112°2'48.16" E	2°10'54.12" S	0,50	0,50	18	No	4 Apr 2021	
412	Miyah 5	Suka Makmur	112°2'31.13" E	2°10'40.80" S	0,50	0,50	18	No	4 Apr 2021	
413	Miyah 6	Suka Makmur	112°2'31.09" E	2°10'38.64" S	0,50	0,50	18	No	4 Apr 2021	
414	Siti Rokaya 1	Suka Makmur	112°3'33.30" E	2°11'42.72" S	0,93	0,93	18	No	4 Apr 2021	
415	Siti Rokaya 2	Suka Makmur	112°2'40.45" E	2°10'50.52" S	0,49	0,49	18	No	4 Apr 2021	
416	Siti Rokaya 3	Suka Makmur	112°2'39.37" E	2°10'34.68" S	0,50	0,50	18	No	4 Apr 2021	
417	Siti Rokaya 4	Suka Makmur	112°3'36.25" E	2°11'39.48" S	0,93	0,93	18	No	4 Apr 2021	
418	Reny Srimulyani 1	Suka Makmur	112°2'54.20" E	2°10'48.36" S	0,60	0,60	18	No	4 Apr 2021	
419	Reny Srimulyani 2	Suka Makmur	112°3'2.84" E	2°11'6.36" S	0,50	0,50	18	No	4 Apr 2021	
420	Reny Srimulyani 3	Suka Makmur	112°2'30.80" E	2°10'48.72" S	0,55	0,55	18	No	4 Apr 2021	
421	Eko Wahyudi	Suka Makmur	112°2'25.73" E	2°11'24.00" S	0,50	0,50	18	No	4 Apr 2021	
422	Syafii	Suka Makmur	112°2'44.30" E	2°10'48.36" S	0,54	0,54	18	No	4 Apr 2021	
423	Sukem 1	Suka Makmur	112°2'35.34" E	2°10'31.44" S	0,50	0,50	18	No	4 Apr 2021	
424	Sukem 2	Suka Makmur	112°2'42.40" E	2°10'48.00" S	0,54	0,54	18	No	4 Apr 2021	
425	Desto	Suka Makmur	112°3'40.03" E	2°11'28.68" S	1,03	1,03	18	No	4 Apr 2021	
426	Suwarti 2	Suka Makmur	112°2'21.05" E	2°10'39.00" S	0,50	0,50	18	No	4 Apr 2021	
427	Suwarti 1	Suka Makmur	112°2'50.32" E	2°10'50.16" S	0,50	0,50	18	No	4 Apr 2021	
428	Suwarti 3	Suka Makmur	112°2'22.52" E	2°10'39.72" S	0,50	0,50	18	No	4 Apr 2021	
429	Suwarti 4	Suka Makmur	112°2'51.58" E	2°10'47.64" S	0,19	0,19	18	No	4 Apr 2021	
430	Katino 1	Suka Makmur	112°2'37.79" E	2°10'55.20" S	0,50	0,50	18	No	4 Apr 2021	
431	Katino 2	Suka Makmur	112°2'27.85" E	2°10'46.92" S	1,26	1,26	18	No	4 Apr 2021	

432	Khoiri	Suka Makmur	112°2'38.58" E	2°10'53.76" S	0,47	0,47	18	No	4 Apr 2021	
433	Rino Rahman	Suka Makmur	112°2'36.71" E	2°11'14.64" S	0,50	0,50	18	No	4 Apr 2021	
434	Abdul Munir	Suka Makmur	112°2'30.19" E	2°11'22.20" S	0,50	0,50	18	No	4 Apr 2021	
435	Sardi 1	Suka Makmur	112°2'22.99" E	2°11'22.20" S	0,50	0,50	18	No	4 Apr 2021	
436	Sardi 2	Suka Makmur	112°2'23.71" E	2°11'20.40" S	0,50	0,50	18	No	4 Apr 2021	
437	Sardi 3	Suka Makmur	112°2'19.36" E	2°11'20.40" S	1,10	1,10	18	No	4 Apr 2021	
438	Jono	Suka Makmur	112°2'16.37" E	2°10'28.20" S	0,49	0,49	18	No	4 Apr 2021	
439	Damun 1	Suka Makmur	112°2'46.28" E	2°10'53.40" S	0,51	0,51	18	No	4 Apr 2021	
440	Damun 2	Suka Makmur	112°2'33.32" E	2°10'36.84" S	0,50	0,50	18	No	4 Apr 2021	
441	Damun 3	Suka Makmur	112°2'35.81" E	2°10'40.44" S	0,50	0,50	18	No	4 Apr 2021	
442	Muhamad Salim 1	Suka Makmur	112°2'25.80" E	2°11'35.16" S	0,64	0,64	18	No	4 Apr 2021	
443	Muhamad Salim 2	Suka Makmur	112°2'30.23" E	2°11'38.04" S	0,61	0,61	18	No	4 Apr 2021	
444	Jamitun 1	Suka Makmur	112°2'53.12" E	2°10'47.64" S	0,42	0,42	18	No	4 Apr 2021	
445	Jamitun 2	Suka Makmur	112°2'51.65" E	2°10'50.88" S	0,50	0,50	18	No	4 Apr 2021	
446	Supriadi 3	Suka Makmur	112°2'31.24" E	2°10'28.20" S	0,40	0,40	18	No	4 Apr 2021	
447	Supriadi 4	Suka Makmur	112°2'29.72" E	2°10'51.60" S	0,52	0,52	18	No	4 Apr 2021	
448	Supriadi 5	Suka Makmur	112°2'40.49" E	2°10'53.04" S	0,47	0,47	18	No	4 Apr 2021	
449	Jamal Mirdad 1	Suka Makmur	112°2'51.40" E	2°10'55.92" S	0,50	0,50	18	No	4 Apr 2021	
450	Jamal Mirdad 2	Suka Makmur	112°2'20.69" E	2°11'29.04" S	0,45	0,45	18	No	4 Apr 2021	
451	Jamal Mirdad 3	Suka Makmur	112°2'17.92" E	2°11'27.96" S	0,35	0,35	18	No	4 Apr 2021	
452	Andik Fandi 1	Suka Makmur	112°2'44.30" E	2°10'53.40" S	0,50	0,50	18	No	4 Apr 2021	
453	Andik Fandi 2	Suka Makmur	112°2'34.01" E	2°10'34.32" S	0,51	0,51	18	No	4 Apr 2021	
454	Siswanto 2	Suka Makmur	112°2'50.53" E	2°10'46.56" S	0,76	0,76	18	No	4 Apr 2021	

455	Siswanto 1	Suka Makmur	112°2'48.66" E	2°10'49.44" S	0,50	0,50	18	No	4 Apr 2021	
456	Sikum	Suka Makmur	112°2'37.21" E	2°10'45.48" S	0,50	0,50	18	No	4 Apr 2021	
457	Purwadi 1	Suka Makmur	112°2'27.78" E	2°10'35.04" S	0,53	0,53	18	No	4 Apr 2021	
458	Purwadi 2	Suka Makmur	112°2'45.46" E	2°10'36.48" S	0,50	0,50	18	No	4 Apr 2021	
459	Purwadi 3	Suka Makmur	112°2'30.95" E	2°10'36.12" S	0,50	0,50	18	No	4 Apr 2021	
460	Purwadi 4	Suka Makmur	112°2'26.56" E	2°10'49.80" S	0,63	0,63	18	No	4 Apr 2021	
461	Purwadi 5	Suka Makmur	112°3'6.73" E	2°10'26.04" S	0,47	0,47	18	No	4 Apr 2021	
462	Purwadi 6	Suka Makmur	112°2'32.35" E	2°10'33.24" S	0,50	0,50	18	No	4 Apr 2021	
463	Purwadi 7	Suka Makmur	112°3'36.40" E	2°10'11.28" S	0,49	0,49	18	No	4 Apr 2021	
464	Purwadi 8	Suka Makmur	112°2'35.74" E	2°10'50.52" S	0,49	0,49	18	No	4 Apr 2021	
465	Purwadi 9	Suka Makmur	112°2'26.30" E	2°10'34.68" S	0,51	0,51	18	No	4 Apr 2021	
466	Suharno 1	Suka Makmur	112°2'14.42" E	2°10'35.76" S	0,35	0,35	18	No	4 Apr 2021	
467	Suharno 2	Suka Makmur	112°2'38.04" E	2°10'44.04" S	0,47	0,47	18	No	4 Apr 2021	
468	Solikin 1	Suka Makmur	112°2'41.96" E	2°10'35.04" S	0,50	0,50	18	No	4 Apr 2021	
469	Solikin 3	Suka Makmur	112°2'40.38" E	2°10'37.92" S	0,50	0,50	18	No	4 Apr 2021	
470	Solikin 4	Suka Makmur	112°2'30.23" E	2°10'44.04" S	0,50	0,50	18	No	4 Apr 2021	
471	Solikin 5	Suka Makmur	112°2'49.13" E	2°10'35.76" S	0,59	0,59	18	No	4 Apr 2021	
472	Solikin 6	Suka Makmur	112°2'46.10" E	2°10'34.32" S	0,82	0,82	18	No	4 Apr 2021	
473	Solikin 7	Suka Makmur	112°2'46.10" E	2°10'28.56" S	0,30	0,30	18	No	4 Apr 2021	
474	Solikin 8	Suka Makmur	112°3'4.72" E	2°10'43.32" S	0,48	0,48	18	No	4 Apr 2021	
475	Solikin 2	Suka Makmur	112°3'2.77" E	2°10'35.04" S	0,50	0,50	18	No	4 Apr 2021	
476	Slamet Hermanto	Suka Makmur	112°2'16.01" E	2°10'39.00" S	0,50	0,50	18	No	4 Apr 2021	
477	M. Khoirudin 2	Suka Makmur	112°2'33.83" E	2°10'30.72" S	0,50	0,50	18	No	4 Apr 2021	

478	M. Khoirudin 3	Suka Makmur	112°2'30.95" E	2°10'31.80" S	0,50	0,50	18	No	4 Apr 2021	
479	M. Khoirudin 1	Suka Makmur	112°2'27.89" E	2°10'57.36" S	0,38	0,38	18	No	4 Apr 2021	
480	Suwiknyo 1	Suka Makmur	112°2'35.34" E	2°10'51.96" S	0,49	0,49	18	No	4 Apr 2021	
481	Suwiknyo 2	Suka Makmur	112°2'26.92" E	2°10'40.80" S	0,50	0,50	18	No	4 Apr 2021	
482	Sutiyah	Suka Makmur	112°3'24.41" E	2°11'23.64" S	0,92	0,92	18	No	4 Apr 2021	
483	Juki 1	Suka Makmur	112°2'50.46" E	2°10'29.28" S	0,67	0,67	18	No	4 Apr 2021	
484	Juki 2	Suka Makmur	112°2'38.58" E	2°10'42.60" S	0,50	0,50	18	No	4 Apr 2021	
485	Juki 3	Suka Makmur	112°2'39.19" E	2°10'41.16" S	0,50	0,50	18	No	4 Apr 2021	
486	Muhen	Suka Makmur	112°2'39.66" E	2°10'39.36" S	1,99	1,99	18	No	4 Apr 2021	
487	Nanik Sumiati	Suka Makmur	112°3'10.84" E	2°10'45.48" S	0,50	0,50	18	No	4 Apr 2021	
488	Karmun 1	Suka Makmur	112°2'34.40" E	2°10'53.40" S	0,50	0,50	18	No	4 Apr 2021	
489	Karmun 2	Suka Makmur	112°2'20.00" E	2°10'42.60" S	0,50	0,50	18	No	4 Apr 2021	
490	Karmun 3	Suka Makmur	112°2'32.64" E	2°10'57.00" S	0,50	0,50	18	No	4 Apr 2021	
491	Karmun 4	Suka Makmur	112°2'53.02" E	2°10'43.32" S	0,50	0,50	18	No	4 Apr 2021	
492	Karmun 5	Suka Makmur	112°2'34.55" E	2°10'57.36" S	0,50	0,50	18	No	4 Apr 2021	
493	Karmun 6	Suka Makmur	112°2'31.56" E	2°11'18.96" S	0,50	0,50	18	No	4 Apr 2021	
494	Karmun 7	Suka Makmur	112°2'50.64" E	2°10'42.24" S	0,50	0,50	18	No	4 Apr 2021	
495	Karmun 8	Suka Makmur	112°2'20.69" E	2°10'41.52" S	0,50	0,50	18	No	4 Apr 2021	
496	Karmun 9	Suka Makmur	112°2'33.86" E	2°10'45.12" S	0,51	0,51	18	No	4 Apr 2021	
497	Karmun 10	Suka Makmur	112°2'19.14" E	2°10'38.28" S	0,50	0,50	18	No	4 Apr 2021	
498	Karmun 11	Suka Makmur	112°2'36.20" E	2°10'48.72" S	0,49	0,49	18	No	4 Apr 2021	
499	Karmun 12	Suka Makmur	112°2'29.58" E	2°11'23.64" S	0,50	0,50	18	No	4 Apr 2021	
500	Sarmi	Suka Makmur	112°2'45.13" E	2°10'29.64" S	0,41	0,41	18	No	4 Apr 2021	
501	Yeti Oktavia 1	Suka Makmur	112°3'9.54" E	2°10'55.20" S	0,50	0,50	18	No	4 Apr 2021	

502	Yeti Oktavia 2	Suka Makmur	112°2'18.74" E	2°10'27.48" S	0,51	0,51	18	No	4 Apr 2021	
503	Juni	Suka Makmur	112°3'48.31" E	2°11'20.04" S	0,70	0,70	18	No	4 Apr 2021	
504	Hisamudin 4	Suka Makmur	112°2'31.60" E	2°11'35.52" S	0,50	0,50	18	No	4 Apr 2021	
505	Hisamudin 5	Suka Makmur	112°2'38.26" E	2°11'28.68" S	0,45	0,45	18	No	4 Apr 2021	
506	Hisamudin 6	Suka Makmur	112°2'37.57" E	2°11'30.12" S	0,50	0,50	18	No	4 Apr 2021	
507	Hisamudin 7	Suka Makmur	112°2'35.34" E	2°11'34.80" S	0,45	0,45	18	No	4 Apr 2021	
508	Hisamudin 8	Suka Makmur	112°2'38.69" E	2°11'35.16" S	0,50	0,50	18	No	4 Apr 2021	
509	Hisamudin 9	Suka Makmur	112°2'39.77" E	2°11'33.00" S	0,50	0,50	18	No	4 Apr 2021	
510	Hisamudin 10	Suka Makmur	112°2'40.56" E	2°11'31.56" S	0,50	0,50	18	No	4 Apr 2021	
511	Hisamudin 11	Suka Makmur	112°2'43.91" E	2°11'24.36" S	0,50	0,50	18	No	4 Apr 2021	
512	Hisamudin 12	Suka Makmur	112°2'28.25" E	2°11'35.88" S	0,29	0,29	18	No	4 Apr 2021	
513	Hisamudin 1	Suka Makmur	112°2'40.67" E	2°11'16.80" S	0,44	0,44	18	No	4 Apr 2021	
514	Hisamudin 2	Suka Makmur	112°2'56.83" E	2°11'20.76" S	0,50	0,50	18	No	4 Apr 2021	
515	Hisamudin 15	Suka Makmur	112°3'12.20" E	2°11'3.48" S	0,45	0,45	18	No	4 Apr 2021	
516	Hisamudin 3	Suka Makmur	112°2'43.22" E	2°11'25.80" S	0,50	0,50	18	No	4 Apr 2021	
517	Hisamudin 13	Suka Makmur	112°2'57.77" E	2°11'22.92" S	1,60	1,60	18	No	4 Apr 2021	
518	Hisamudin 14	Suka Makmur	112°2'29.47" E	2°11'32.64" S	0,50	0,50	18	No	4 Apr 2021	
519	Purwanto 3	Suka Makmur	112°3'2.38" E	2°11'34.44" S	0,86	0,86	18	No	4 Apr 2021	
520	Suswanto	Suka Makmur	112°2'41.21" E	2°11'37.68" S	0,45	0,45	18	No	4 Apr 2021	
521	Abdul Ghofur 1	Suka Makmur	112°2'49.38" E	2°11'28.32" S	0,50	0,50	18	No	4 Apr 2021	
522	Abdul Ghofur 2	Suka Makmur	112°2'46.36" E	2°11'27.24" S	0,50	0,50	18	No	4 Apr 2021	
523	Junaidi 1	Suka Makmur	112°2'56.29" E	2°11'30.12" S	0,66	0,66	18	No	4 Apr 2021	
524	Junaidi 2	Suka Makmur	112°2'53.45" E	2°11'25.80" S	0,50	0,50	18	No	4 Apr 2021	
525	Karni 1	Suka Makmur	112°2'34.22" E	2°10'28.56" S	0,30	0,30	18	No	4 Apr 2021	

526	Karni 2	Suka Makmur	112°3'11.12" E	2°10'55.92" S	0,50	0,50	18	No	4 Apr 2021	
527	Taman 1	Suka Makmur	112°3'1.73" E	2°11'29.40" S	2,51	2,51	18	No	4 Apr 2021	
528	Taman 2	Suka Makmur	112°3'1.08" E	2°11'25.44" S	0,55	0,55	18	No	4 Apr 2021	
529	Taman 3	Suka Makmur	112°3'47.27" E	2°11'11.04" S	0,84	0,84	18	No	4 Apr 2021	
530	Taman 4	Suka Makmur	112°2'57.73" E	2°11'19.32" S	0,50	0,50	18	No	4 Apr 2021	
531	Jayat	Suka Makmur	112°2'15.32" E	2°11'33.72" S	1,60	1,60	18	No	4 Apr 2021	
532	Parno 2	Suka Makmur	112°2'48.73" E	2°11'19.32" S	0,50	0,50	18	No	4 Apr 2021	
533	Parno 1	Suka Makmur	112°2'18.89" E	2°11'36.96" S	0,21	0,21	18	No	4 Apr 2021	
534	Parno 3	Suka Makmur	112°2'22.78" E	2°11'36.24" S	0,91	0,91	18	No	4 Apr 2021	
535	Parno 4	Suka Makmur	112°2'20.58" E	2°11'35.88" S	0,85	0,85	18	No	4 Apr 2021	
536	M. Sodikin 1	Suka Makmur	112°2'59.75" E	2°11'15.00" S	0,50	0,50	18	No	4 Apr 2021	
537	M. Sodikin 3	Suka Makmur	112°3'26.53" E	2°11'52.08" S	1,39	1,39	18	No	4 Apr 2021	
538	M. Sodikin 2	Suka Makmur	112°3'2.34" E	2°11'16.80" S	1,13	1,13	18	No	4 Apr 2021	
539	Siti Jaerah 1	Suka Makmur	112°3'21.24" E	2°11'15.00" S	0,50	0,50	18	No	4 Apr 2021	
540	Siti Jaerah 2	Suka Makmur	112°2'35.56" E	2°11'17.88" S	0,50	0,50	18	No	4 Apr 2021	
541	Siti Jaerah 3	Suka Makmur	112°3'30.46" E	2°10'55.56" S	0,29	0,29	18	No	4 Apr 2021	
542	Akad	Suka Makmur	112°2'52.76" E	2°11'18.24" S	0,97	0,97	18	No	4 Apr 2021	
543	Bonimin 2	Suka Makmur	112°2'55.39" E	2°11'26.52" S	0,50	0,50	18	No	4 Apr 2021	
544	Bonimin 3	Suka Makmur	112°3'15.23" E	2°10'50.16" S	0,50	0,50	18	No	4 Apr 2021	
545	Bonimin 1	Suka Makmur	112°2'53.05" E	2°11'21.84" S	0,51	0,51	18	No	4 Apr 2021	
546	Bonimin 4	Suka Makmur	112°2'46.57" E	2°11'34.08" S	0,50	0,50	18	No	4 Apr 2021	
547	Puguh Sutrisno 1	Suka Makmur	112°2'50.21" E	2°11'20.04" S	0,50	0,50	18	No	4 Apr 2021	
548	Puguh Sutrisno 4	Suka Makmur	112°2'45.64" E	2°11'28.68" S	0,50	0,50	18	No	4 Apr 2021	

549	Puguh Sutrisno 5	Suka Makmur	112°2'36.92" E	2°11'31.92" S	0,50	0,50	18	No	4 Apr 2021	
550	Puguh Sutrisno 6	Suka Makmur	112°2'51.94" E	2°11'31.20" S	0,50	0,50	18	No	4 Apr 2021	
551	Puguh Sutrisno 2	Suka Makmur	112°2'48.66" E	2°11'29.76" S	0,50	0,50	18	No	4 Apr 2021	
552	Puguh Sutrisno 3	Suka Makmur	112°2'33.14" E	2°11'31.92" S	0,50	0,50	18	No	4 Apr 2021	
553	Puguh Sutrisno 7	Suka Makmur	112°2'33.86" E	2°11'30.48" S	0,50	0,50	18	No	4 Apr 2021	
554	Puguh Sutrisno 8	Suka Makmur	112°2'41.28" E	2°11'30.12" S	0,50	0,50	18	No	4 Apr 2021	
555	Parmi 1	Suka Makmur	112°2'58.74" E	2°11'17.88" S	0,50	0,50	18	No	4 Apr 2021	
556	Parmi 2	Suka Makmur	112°2'42.72" E	2°11'34.44" S	0,50	0,50	18	No	4 Apr 2021	
557	Parmi 3	Suka Makmur	112°3'1.98" E	2°11'19.68" S	1,06	1,06	18	No	4 Apr 2021	
558	Yulianto	Suka Makmur	112°4'8.11" E	2°10'58.44" S	0,50	0,50	18	No	4 Apr 2021	
559	Miswadi 3	Suka Makmur	112°2'42.61" E	2°11'27.24" S	0,50	0,50	18	No	4 Apr 2021	
560	Miswadi 1	Suka Makmur	112°2'51.29" E	2°11'17.52" S	0,50	0,50	18	No	4 Apr 2021	
561	Miswadi 4	Suka Makmur	112°2'45.92" E	2°11'35.52" S	0,50	0,50	18	No	4 Apr 2021	
562	Miswadi 2	Suka Makmur	112°2'14.21" E	2°11'31.20" S	0,97	0,97	18	No	4 Apr 2021	
563	Marsidae 2	Suka Makmur	112°3'4.93" E	2°10'50.88" S	0,50	0,50	18	No	4 Apr 2021	
564	Marsidae 3	Suka Makmur	112°2'51.94" E	2°11'20.40" S	0,50	0,50	18	No	4 Apr 2021	
565	Marsidae 4	Suka Makmur	112°2'47.04" E	2°11'25.44" S	0,50	0,50	18	No	4 Apr 2021	
566	Marsidae 5	Suka Makmur	112°3'47.56" E	2°11'9.24" S	0,80	0,80	18	No	4 Apr 2021	
567	Marsidae 6	Suka Makmur	112°2'34.84" E	2°11'39.12" S	1,42	1,42	18	No	4 Apr 2021	
568	Marsidae 1	Suka Makmur	112°2'28.00" E	2°11'19.32" S	0,50	0,50	18	No	4 Apr 2021	
569	Marsidae 7	Suka Makmur	112°2'44.20" E	2°11'21.48" S	0,51	0,51	18	No	4 Apr 2021	

570	Paimin 3	Suka Makmur	112°2'44.27" E	2°11'31.56" S	0,50	0,50	18	No	4 Apr 2021	
571	Paimin 1	Suka Makmur	112°2'48.55" E	2°11'24.00" S	0,50	0,50	18	No	4 Apr 2021	
572	Paimin 4	Suka Makmur	112°2'58.60" E	2°11'30.12" S	1,49	1,49	18	No	4 Apr 2021	
573	Rudi Wibowo 2	Suka Makmur	112°2'40.20" E	2°11'39.48" S	0,50	0,50	18	No	4 Apr 2021	
574	Rudi Wibowo 1	Suka Makmur	112°2'50.03" E	2°11'24.72" S	0,50	0,50	18	No	4 Apr 2021	
575	Patah	Suka Makmur	112°2'38.90" E	2°11'27.24" S	0,54	0,54	18	No	4 Apr 2021	
576	Ektanta 1	Suka Makmur	112°2'32.46" E	2°11'33.72" S	0,45	0,45	18	No	4 Apr 2021	
577	Ektanta 2	Suka Makmur	112°2'39.62" E	2°11'19.68" S	0,50	0,50	18	No	4 Apr 2021	
578	Ektanta 3	Suka Makmur	112°3'45.36" E	2°11'18.24" S	0,29	0,29	18	No	4 Apr 2021	
579	Eko Susanto	Suka Makmur	112°2'20.94" E	2°11'16.44" S	0,61	0,61	18	No	4 Apr 2021	
580	Domo	Suka Makmur	112°2'23.06" E	2°11'9.60" S	0,24	0,24	18	No	4 Apr 2021	
581	Japar 2	Suka Makmur	112°2'37.14" E	2°11'23.28" S	0,50	0,50	18	No	4 Apr 2021	
582	Japar 3	Suka Makmur	112°2'33.29" E	2°11'10.32" S	0,50	0,50	18	No	4 Apr 2021	
583	Japar 1	Suka Makmur	112°2'10.36" E	2°11'28.68" S	0,74	0,74	18	No	4 Apr 2021	
584	Sukardi 2	Suka Makmur	112°2'26.81" E	2°11'10.68" S	0,63	0,63	18	No	4 Apr 2021	
585	Suharjito 2	Suka Makmur	112°2'25.98" E	2°11'7.44" S	0,50	0,50	18	No	4 Apr 2021	
586	Suharjito 3	Suka Makmur	112°2'28.36" E	2°11'7.80" S	0,20	0,20	18	No	4 Apr 2021	
587	Suharjito 1	Suka Makmur	112°2'24.94" E	2°11'9.96" S	0,62	0,62	18	No	4 Apr 2021	
588	Welniah	Suka Makmur	112°2'33.90" E	2°11'17.52" S	0,50	0,50	18	No	4 Apr 2021	
589	Warso 2	Suka Makmur	112°2'31.85" E	2°11'16.80" S	0,50	0,50	18	No	4 Apr 2021	
590	Warso 3	Suka Makmur	112°2'30.30" E	2°11'16.08" S	0,50	0,50	18	No	4 Apr 2021	
591	Suharti	Suka Makmur	112°2'28.68" E	2°11'11.40" S	0,72	0,72	18	No	4 Apr 2021	
592	Rikun	Suka Makmur	112°2'33.68" E	2°11'13.20" S	0,50	0,50	18	No	4 Apr 2021	
593	Rasdi	Suka Makmur	112°2'35.16" E	2°11'13.92" S	0,50	0,50	18	No	4 Apr 2021	

594	Pairan	Suka Makmur	112°2'36.53" E	2°11'24.72" S	0,50	0,50	18	No	4 Apr 2021	
595	Supriyadi	Suka Makmur	112°2'25.37" E	2°10'55.56" S	0,05	0,05	18	No	4 Apr 2021	
596	Rusmono 2	Suka Makmur	112°2'24.04" E	2°11'28.68" S	0,50	0,50	18	No	4 Apr 2021	
597	Rusmono 1	Suka Makmur	112°2'36.82" E	2°11'18.60" S	0,50	0,50	18	No	4 Apr 2021	
598	Rusmono 3	Suka Makmur	112°2'27.71" E	2°11'15.00" S	0,50	0,50	18	No	4 Apr 2021	
599	Jumiat	Suka Makmur	112°2'26.84" E	2°11'0.24" S	0,24	0,24	18	No	4 Apr 2021	
600	Edy Syahputra	Suka Makmur	112°3'30.96" E	2°11'24.72" S	0,50	0,50	18	No	4 Apr 2021	
601	Ig Sudarwanto 1	Suka Makmur	112°2'14.71" E	2°11'18.96" S	0,39	0,39	18	No	4 Apr 2021	
602	Ig Sudarwanto 2	Suka Makmur	112°3'40.75" E	2°9'48.24" S	1,00	1,00	18	No	4 Apr 2021	
603	Ig Sudarwanto 3	Suka Makmur	112°3'36.18" E	2°9'51.12" S	1,67	1,67	18	No	4 Apr 2021	
604	Ig Sudarwanto 4	Suka Makmur	112°3'38.30" E	2°9'49.68" S	1,91	1,91	18	No	4 Apr 2021	
605	Subiyanto Hariyadi	Suka Makmur	112°2'12.73" E	2°10'39.72" S	1,22	1,22	18	No	4 Apr 2021	
606	Agustinus Karyono	Suka Makmur	112°2'34.84" E	2°11'10.68" S	0,46	0,46	18	No	4 Apr 2021	
607	Suwardi	Suka Makmur	112°2'41.06" E	2°11'20.40" S	0,50	0,50	18	No	4 Apr 2021	
608	Suwarto 1	Suka Makmur	112°2'36.17" E	2°10'59.52" S	0,48	0,48	18	No	4 Apr 2021	
609	Suwarto 2	Suka Makmur	112°3'34.88" E	2°11'15.36" S	0,50	0,50	18	No	4 Apr 2021	
610	Sucipto 1	Suka Makmur	112°3'37.51" E	2°10'7.32" S	1,24	1,24	18	No	4 Apr 2021	
611	Sucipto 2	Suka Makmur	112°2'26.05" E	2°11'14.28" S	0,52	0,52	18	No	4 Apr 2021	
612	Budianto	Suka Makmur	112°2'47.26" E	2°11'6.00" S	0,50	0,50	18	No	4 Apr 2021	
613	Sarmilih Hasan 1	Suka Makmur	112°2'59.68" E	2°10'29.64" S	0,93	0,93	18	No	4 Apr 2021	
614	Sarmilih Hasan 2	Suka Makmur	112°2'47.15" E	2°10'40.80" S	0,51	0,51	18	No	4 Apr 2021	
615	Tarjan 1	Suka Makmur	112°2'26.48" E	2°11'31.92" S	0,45	0,45	18	No	4 Apr 2021	

616	Tarjan 4	Suka Makmur	112°2'48.80" E	2°11'3.12" S	0,52	0,52	18	No	4 Apr 2021	
617	Tarjan 5	Suka Makmur	112°2'27.10" E	2°11'30.12" S	0,50	0,50	18	No	4 Apr 2021	
618	Tarjan 2	Suka Makmur	112°2'30.05" E	2°11'30.84" S	0,50	0,50	18	No	4 Apr 2021	
619	Sukirman 1	Suka Makmur	112°2'31.06" E	2°10'59.52" S	0,50	0,50	18	No	4 Apr 2021	
620	Karinah 1	Suka Makmur	112°2'34.40" E	2°11'6.36" S	0,50	0,50	18	No	4 Apr 2021	
621	Karinah 2	Suka Makmur	112°2'24.58" E	2°11'27.24" S	0,50	0,50	18	No	4 Apr 2021	
622	Saini	Suka Makmur	112°2'42.00" E	2°11'9.24" S	0,50	0,50	18	No	4 Apr 2021	
623	Zainal Mustakhim	Suka Makmur	112°2'36.10" E	2°11'6.72" S	0,49	0,49	18	No	4 Apr 2021	
624	Soumin	Suka Makmur	112°2'27.60" E	2°11'3.12" S	0,50	0,50	18	No	4 Apr 2021	
625	Marsono Wiji	Suka Makmur	112°2'43.73" E	2°11'10.32" S	0,50	0,50	18	No	4 Apr 2021	
626	Mahmudi	Suka Makmur	112°2'40.38" E	2°10'59.16" S	0,50	0,50	18	No	4 Apr 2021	
627	Jami'in	Suka Makmur	112°2'39.19" E	2°11'7.08" S	0,50	0,50	18	No	4 Apr 2021	
628	Zainuri 1	Suka Makmur	112°2'45.17" E	2°11'10.68" S	0,50	0,50	18	No	4 Apr 2021	
629	Zainuri 2	Suka Makmur	112°2'46.00" E	2°11'8.88" S	0,50	0,50	18	No	4 Apr 2021	
630	Tugiman 3	Suka Makmur	112°2'20.26" E	2°11'32.64" S	0,75	0,75	18	No	4 Apr 2021	
631	Wahyono 1	Suka Makmur	112°3'20.45" E	2°10'55.56" S	0,50	0,50	18	No	4 Apr 2021	
632	Wahyono 2	Suka Makmur	112°3'46.62" E	2°11'16.80" S	1,00	1,00	18	No	4 Apr 2021	
633	Mukani	Suka Makmur	112°3'37.37" E	2°10'8.76" S	1,13	1,13	18	No	4 Apr 2021	
634	Parindi	Suka Makmur	112°2'37.90" E	2°11'6.36" S	0,50	0,50	18	No	4 Apr 2021	
635	Harto	Suka Makmur	112°2'26.41" E	2°11'22.56" S	0,50	0,50	18	No	4 Apr 2021	
636	Rini Utari	Suka Makmur	112°2'29.36" E	2°11'3.84" S	0,50	0,50	18	No	4 Apr 2021	
637	Mufidin 1	Suka Makmur	112°2'51.76" E	2°11'24.72" S	0,50	0,50	18	No	4 Apr 2021	
638	Mufidin 2	Suka Makmur	112°2'42.00" E	2°11'35.88" S	0,50	0,50	18	No	4 Apr 2021	

639	Zaenal Abidin	Suka Makmur	112°3'7.60" E	2°10'41.88" S	0,52	0,52	18	No	4 Apr 2021	
640	Sutikno 2	Suka Makmur	112°2'42.65" E	2°11'20.76" S	0,50	0,50	18	No	4 Apr 2021	
641	Sutikno 3	Suka Makmur	112°2'40.88" E	2°11'22.92" S	0,50	0,50	18	No	4 Apr 2021	
642	Sutikno 4	Suka Makmur	112°2'34.55" E	2°11'29.04" S	0,50	0,50	18	No	4 Apr 2021	
643	Sutikno 5	Suka Makmur	112°3'45.36" E	2°10'54.12" S	1,08	1,08	18	No	4 Apr 2021	
644	Sutikno 6	Suka Makmur	112°3'47.09" E	2°10'50.52" S	1,99	1,99	18	No	4 Apr 2021	
645	Sutikno 7	Suka Makmur	112°3'46.30" E	2°10'52.32" S	1,53	1,53	18	No	4 Apr 2021	
646	Sutikno 8	Suka Makmur	112°2'41.96" E	2°10'44.76" S	0,59	0,59	18	No	4 Apr 2021	
647	Mas Riah 1	Suka Makmur	112°2'48.05" E	2°11'15.00" S	0,50	0,50	18	No	4 Apr 2021	
648	Mas Riah 3	Suka Makmur	112°2'43.48" E	2°11'33.00" S	0,50	0,50	18	No	4 Apr 2021	
649	Mas Riah 4	Suka Makmur	112°2'38.51" E	2°11'12.48" S	0,45	0,45	18	No	4 Apr 2021	
650	Mas Riah 2	Suka Makmur	112°2'24.04" E	2°11'13.92" S	0,82	0,82	18	No	4 Apr 2021	
651	Rahmad Wahyudi	Suka Makmur	112°2'17.05" E	2°11'17.52" S	0,63	0,63	18	No	4 Apr 2021	
652	Lailatul Fitriyah	Suka Makmur	112°2'11.44" E	2°11'25.80" S	1,06	1,06	18	No	4 Apr 2021	
653	Abdul Rohman	Suka Makmur	112°2'13.88" E	2°11'28.68" S	1,32	1,32	18	No	4 Apr 2021	
654	Asep Sulaiman 1	Suka Makmur	112°2'33.97" E	2°11'21.84" S	0,50	0,50	18	No	4 Apr 2021	
655	Asep Sulaiman 2	Suka Makmur	112°2'33.32" E	2°11'23.64" S	0,50	0,50	18	No	4 Apr 2021	
656	Asep Sulaiman 3	Suka Makmur	112°2'34.69" E	2°11'20.40" S	0,50	0,50	18	No	4 Apr 2021	
657	Charis	Suka Makmur	112°2'35.84" E	2°11'26.16" S	0,50	0,50	18	No	4 Apr 2021	
658	Dewi Anggraini	Suka Makmur	112°3'28.26" E	2°10'54.84" S	0,50	0,50	18	No	4 Apr 2021	
659	Katinah 1	Suka Makmur	112°2'32.42" E	2°10'48.72" S	0,49	0,49	18	No	4 Apr 2021	
660	Katinah 2	Suka Makmur	112°2'45.17" E	2°10'44.76" S	0,50	0,50	18	No	4 Apr 2021	

661	Latifatun Nadiroh	Suka Makmur	112°2'43.51" E	2°11'14.28" S	0,50	0,50	18	No	4 Apr 2021	
662	Narko 1	Suka Makmur	112°2'18.96" E	2°10'36.84" S	0,50	0,50	18	No	4 Apr 2021	
663	Narko 2	Suka Makmur	112°2'16.69" E	2°10'37.56" S	0,50	0,50	18	No	4 Apr 2021	
664	Narko 3	Suka Makmur	112°2'36.38" E	2°10'33.24" S	0,50	0,50	18	No	4 Apr 2021	
665	Narko 4	Suka Makmur	112°2'19.36" E	2°10'34.32" S	0,50	0,50	18	No	4 Apr 2021	
666	Narko 5	Suka Makmur	112°2'51.79" E	2°10'40.80" S	0,50	0,50	18	No	4 Apr 2021	
667	Prasetyo	Suka Makmur	112°2'39.26" E	2°11'0.60" S	0,51	0,51	18	No	4 Apr 2021	
668	Sariman	Suka Makmur	112°2'41.82" E	2°10'30.36" S	1,40	1,40	18	No	4 Apr 2021	
669	Sri Nuryatun	Suka Makmur	112°3'0.76" E	2°10'54.48" S	0,50	0,50	18	No	4 Apr 2021	
670	Sulim 1	Suka Makmur	112°2'11.80" E	2°11'21.12" S	0,09	0,09	18	No	4 Apr 2021	
671	Sulim 2	Suka Makmur	112°2'13.31" E	2°11'22.56" S	1,03	1,03	18	No	4 Apr 2021	
672	Aminah	Suka Makmur	112°3'37.62" E	2°11'17.88" S	0,50	0,50	18	No	4 Apr 2021	
673	Wasimin	Suka Makmur	112°2'57.80" E	2°10'58.44" S	0,50	0,50	18	No	4 Apr 2021	
674	Sholikhin 1	Suka Makmur	112°2'53.66" E	2°11'34.80" S	0,50	0,50	18	No	4 Apr 2021	
675	Sholikhin 2	Suka Makmur	112°3'37.08" E	2°11'19.32" S	0,44	0,44	18	No	4 Apr 2021	
676	Samsi	Suka Makmur	112°2'38.26" E	2°11'15.36" S	0,50	0,50	18	No	4 Apr 2021	
677	Nurokim	Suka Makmur	112°2'55.00" E	2°11'32.64" S	0,24	0,24	18	No	4 Apr 2021	
678	FR.Dewi Supriyaningsih 1	Suka Makmur	112°3'30.28" E	2°11'26.52" S	1,67	1,67	18	No	4 Apr 2021	
679	FR.Dewi Supriyaningsih 2	Suka Makmur	112°3'25.85" E	2°11'8.52" S	1,70	1,70	18	No	4 Apr 2021	
680	FR.Dewi Supriyaningsih 3	Suka Makmur	112°3'33.55" E	2°11'27.60" S	1,50	1,50	18	No	4 Apr 2021	
681	FR.Dewi Supriyaningsih 4	Suka Makmur	112°3'38.88" E	2°9'54.36" S	0,92	0,92	18	No	4 Apr 2021	

682	Muhammad Rifa'i	Suka Makmur	112°2'57.66" E	2°11'25.80" S	0,82	0,82	18	No	4 Apr 2021	
683	Riska Septian Anggraeni	Suka Makmur	112°2'55.03" E	2°10'45.84" S	0,23	0,23	18	No	4 Apr 2021	
684	Warni	Suka Makmur	112°2'25.19" E	2°11'17.52" S	0,65	0,65	18	No	4 Apr 2021	
685	Sri Lestari	Suka Makmur	112°2'31.67" E	2°11'9.96" S	0,49	0,49	18	No	4 Apr 2021	
686	Arni	Suka Makmur	112°3'4.97" E	2°11'0.60" S	0,44	0,44	18	No	4 Apr 2021	
687	Puji Asih	Suka Makmur	112°3'1.01" E	2°11'21.48" S	0,68	0,68	18	No	4 Apr 2021	
688	Nurhayati 2	Suka Makmur	112°2'15.29" E	2°10'33.96" S	0,59	0,59	18	No	4 Apr 2021	
689	Sarno 2	Suka Makmur	112°3'32.36" E	2°11'21.48" S	0,50	0,50	18	No	4 Apr 2021	
690	Sali 2	Suka Makmur	112°2'55.61" E	2°10'49.44" S	0,44	0,44	18	No	4 Apr 2021	
691	Muhtahid	Suka Makmur	112°3'35.89" E	2°11'43.80" S	1,00	1,00	18	No	4 Apr 2021	
692	Harsono 1	Suka Makmur	112°3'32.87" E	2°11'47.40" S	1,25	1,25	18	No	4 Apr 2021	
693	Harsono 2	Suka Makmur	112°2'30.12" E	2°10'55.56" S	0,27	0,27	18	No	4 Apr 2021	
694	Nyarmin	Suka Makmur	112°2'59.24" E	2°10'33.60" S	1,87	1,87	18	No	4 Apr 2021	
695	Andriansah 1	Bumi Jaya	112°3'55.80" E	2°18'1.08" S	0,56	0,56	18	No	18 Apr 2021	
696	Andriansah 2	Bumi Jaya	112°4'58.19" E	2°18'14.76" S	0,49	0,49	18	No	18 Apr 2021	
697	Andriansah 3	Bumi Jaya	112°3'57.46" E	2°18'1.08" S	0,51	0,51	18	No	18 Apr 2021	
698	Andriansah	Bumi Jaya	112°3'44.03" E	2°17'46.32" S	1,95	1,95	18	No	18 Apr 2021	
699	Mulyoto	Bumi Jaya	112°4'5.88" E	2°18'2.52" S	0,56	0,56	18	No	18 Apr 2021	
700	Suharwandi	Bumi Jaya	112°3'53.93" E	2°18'0.72" S	0,56	0,56	18	No	18 Apr 2021	
701	Sadi	Bumi Jaya	112°4'16.54" E	2°18'8.28" S	0,49	0,49	18	No	18 Apr 2021	
702	Arif sugiyanto	Bumi Jaya	112°4'17.26" E	2°18'4.68" S	0,56	0,56	18	No	18 Apr 2021	
703	Mundirin	Bumi Jaya	112°4'15.24" E	2°18'4.32" S	0,49	0,49	18	No	18 Apr 2021	
704	Gunadi	Bumi Jaya	112°4'6.78" E	2°18'6.48" S	0,49	0,49	18	No	18 Apr 2021	

705	Asmaul khususna	Bumi Jaya	112°4'5.23" E	2°18'6.12" S	0,49	0,49	18	No	18 Apr 2021	
706	Lani Kusumawati	Bumi Jaya	112°3'53.75" E	2°18'4.68" S	0,35	0,35	18	No	18 Apr 2021	
707	Moh. Sunarko	Bumi Jaya	112°4'0.66" E	2°18'1.80" S	0,56	0,56	18	No	18 Apr 2021	
708	Suparman 1	Bumi Jaya	112°4'11.50" E	2°18'7.20" S	0,51	0,51	18	No	18 Apr 2021	
709	Suparman 2	Bumi Jaya	112°4'33.42" E	2°18'14.76" S	0,50	0,50	18	No	18 Apr 2021	
710	Suparman 3	Bumi Jaya	112°4'10.02" E	2°18'7.20" S	0,50	0,50	18	No	18 Apr 2021	
711	Marataun harahap 3	Bumi Jaya	112°3'56.77" E	2°18'9.00" S	0,56	0,56	18	No	18 Apr 2021	
712	Marataun harahap 1	Bumi Jaya	112°3'59.15" E	2°18'1.44" S	0,51	0,51	18	No	18 Apr 2021	
713	Marataun harahap 2	Bumi Jaya	112°4'47.75" E	2°18'33.48" S	0,59	0,59	18	No	18 Apr 2021	
714	Marataun Harahap 4	Bumi Jaya	112°3'21.74" E	2°17'36.24" S	1,89	1,89	18	No	18 Apr 2021	
715	Riatman	Bumi Jaya	112°5'6.47" E	2°18'41.76" S	1,61	1,61	18	No	18 Apr 2021	
716	Murjanni 1	Bumi Jaya	112°4'37.60" E	2°18'19.80" S	0,50	0,50	18	No	18 Apr 2021	
717	Murjanni 2	Bumi Jaya	112°4'35.04" E	2°18'15.12" S	0,51	0,51	18	No	18 Apr 2021	
718	Murjanni 3	Bumi Jaya	112°4'37.92" E	2°18'8.28" S	0,58	0,58	18	No	18 Apr 2021	
719	Joko	Bumi Jaya	112°5'5.28" E	2°18'23.76" S	0,49	0,49	18	No	18 Apr 2021	
720	Muradi 1	Bumi Jaya	112°4'41.27" E	2°17'57.84" S	0,49	0,49	18	No	18 Apr 2021	
721	Muradi 2	Bumi Jaya	112°4'19.67" E	2°18'9.00" S	0,49	0,49	18	No	18 Apr 2021	
722	Bambang supriyanto 1	Bumi Jaya	112°4'57.07" E	2°18'25.20" S	0,48	0,48	18	No	18 Apr 2021	
723	Bambang supriyanto 2	Bumi Jaya	112°4'40.37" E	2°18'12.24" S	0,59	0,59	18	No	18 Apr 2021	
724	Sarpan 1	Bumi Jaya	112°5'7.33" E	2°18'24.48" S	0,44	0,44	18	No	18 Apr 2021	
725	Sarpan 2	Bumi Jaya	112°4'50.63" E	2°18'20.88" S	0,49	0,49	18	No	18 Apr 2021	

726	Sarpan 3	Bumi Jaya	112°4'47.53" E	2°18'20.52" S	0,44	0,44	18	No	18 Apr 2021	
727	Sarpan 4	Bumi Jaya	112°4'49.12" E	2°18'20.88" S	0,78	0,78	18	No	18 Apr 2021	
728	Maniso 1	Bumi Jaya	112°4'26.36" E	2°18'10.08" S	0,52	0,52	18	No	18 Apr 2021	
729	Maniso 2	Bumi Jaya	112°4'57.32" E	2°18'22.32" S	0,49	0,49	18	No	18 Apr 2021	
730	Mumu mulyadi	Bumi Jaya	112°4'7.46" E	2°18'2.88" S	0,56	0,56	18	No	18 Apr 2021	
731	Suhardi 1	Bumi Jaya	112°4'28.63" E	2°18'6.48" S	0,58	0,58	18	No	18 Apr 2021	
732	Suhardi 2	Bumi Jaya	112°4'27.88" E	2°18'10.44" S	0,52	0,52	18	No	18 Apr 2021	
733	Suhardi 3	Bumi Jaya	112°4'31.87" E	2°18'14.40" S	0,51	0,51	18	No	18 Apr 2021	
734	Suhardi 5	Bumi Jaya	112°4'30.40" E	2°18'14.04" S	0,51	0,51	18	No	18 Apr 2021	
735	Suhardi 4	Bumi Jaya	112°5'0.85" E	2°18'19.44" S	0,49	0,49	18	No	18 Apr 2021	
736	Suhardi 6	Bumi Jaya	112°3'33.37" E	2°18'5.76" S	1,97	1,97	18	No	18 Apr 2021	
737	Sarno 1	Bumi Jaya	112°4'22.12" E	2°18'5.40" S	0,56	0,56	18	No	18 Apr 2021	
738	Sutikno 1	Bumi Jaya	112°5'1.21" E	2°18'16.56" S	0,49	0,49	18	No	18 Apr 2021	
739	Sutikno 9	Bumi Jaya	112°4'18.12" E	2°18'8.64" S	0,49	0,49	18	No	18 Apr 2021	
740	Sutikno 10	Bumi Jaya	112°5'1.50" E	2°18'13.32" S	0,38	0,38	18	No	18 Apr 2021	
741	Salamuri 2	Bumi Jaya	112°4'20.71" E	2°18'12.60" S	0,49	0,49	18	No	18 Apr 2021	
742	Salamuri 1	Bumi Jaya	112°4'21.32" E	2°18'9.36" S	0,49	0,49	18	No	18 Apr 2021	
743	Abidin	Bumi Jaya	112°5'3.55" E	2°18'23.40" S	0,49	0,49	18	No	18 Apr 2021	
744	Siprianus sola	Bumi Jaya	112°5'2.00" E	2°18'23.04" S	1,11	1,11	18	No	18 Apr 2021	
745	Tarjan 3	Bumi Jaya	112°4'41.38" E	2°18'9.00" S	0,62	0,62	18	No	18 Apr 2021	
746	Loso 1	Bumi Jaya	112°4'7.00" E	2°17'31.56" S	0,51	0,51	18	No	18 Apr 2021	
747	Loso 2	Bumi Jaya	112°4'32.38" E	2°18'11.16" S	0,52	0,52	18	No	18 Apr 2021	
748	Sarmin al waras 2	Bumi Jaya	112°4'51.38" E	2°18'14.40" S	0,49	0,49	18	No	18 Apr 2021	

749	Sarmin al waras 3	Bumi Jaya	112°4'49.73" E	2°18'14.04" S	0,49	0,49	18	No	18 Apr 2021	
750	Sarmin al waras 1	Bumi Jaya	112°5'2.76" E	2°18'16.56" S	0,49	0,49	18	No	18 Apr 2021	
751	Iyad 1	Bumi Jaya	112°4'43.25" E	2°18'12.96" S	0,49	0,49	18	No	18 Apr 2021	
752	Iyad 2	Bumi Jaya	112°4'42.56" E	2°18'16.20" S	0,44	0,44	18	No	18 Apr 2021	
753	Iyad 3	Bumi Jaya	112°4'48.29" E	2°18'27.36" S	0,49	0,49	18	No	18 Apr 2021	
754	Dono	Bumi Jaya	112°4'7.97" E	2°17'59.28" S	0,49	0,49	18	No	18 Apr 2021	
755	Suparji 1	Bumi Jaya	112°3'54.83" E	2°17'53.52" S	0,49	0,49	18	No	18 Apr 2021	
756	Suparji 2	Bumi Jaya	112°3'20.66" E	2°17'25.80" S	1,96	1,96	18	No	18 Apr 2021	
757	Sulastri	Bumi Jaya	112°4'5.38" E	2°17'55.68" S	0,49	0,49	18	No	18 Apr 2021	
758	Paimin 2	Bumi Jaya	112°3'58.57" E	2°17'54.24" S	0,49	0,49	18	No	18 Apr 2021	
759	Darminto 1	Bumi Jaya	112°4'20.50" E	2°18'20.16" S	0,49	0,49	18	No	18 Apr 2021	
760	Darminto 2	Bumi Jaya	112°3'35.35" E	2°17'26.16" S	1,97	1,97	18	No	18 Apr 2021	
761	Yanto	Bumi Jaya	112°4'2.89" E	2°17'58.56" S	0,49	0,49	18	No	18 Apr 2021	
762	Rikem 1	Bumi Jaya	112°5'4.45" E	2°17'15.72" S	0,49	0,49	18	No	18 Apr 2021	
763	Rikem 2	Bumi Jaya	112°3'41.72" E	2°17'26.52" S	2,00	2,00	18	No	18 Apr 2021	
764	Tugiman 1	Bumi Jaya	112°4'16.07" E	2°18'11.52" S	0,49	0,49	18	No	18 Apr 2021	
765	Tugiman 2	Bumi Jaya	112°5'7.58" E	2°18'20.88" S	0,49	0,49	18	No	18 Apr 2021	
766	Lasiyem	Bumi Jaya	112°4'0.48" E	2°17'56.40" S	0,49	0,49	18	No	18 Apr 2021	
767	Suwarno 1	Bumi Jaya	112°4'6.89" E	2°17'55.68" S	0,49	0,49	18	No	18 Apr 2021	
768	Suwarno 2	Bumi Jaya	112°4'18.41" E	2°18'16.56" S	0,49	0,49	18	No	18 Apr 2021	
769	Jemingin 1	Bumi Jaya	112°4'47.21" E	2°17'52.44" S	0,51	0,51	18	No	18 Apr 2021	
770	Jemingin 2	Bumi Jaya	112°4'48.72" E	2°18'24.12" S	0,49	0,49	18	No	18 Apr 2021	
771	Jemingin 3	Bumi Jaya	112°4'47.06" E	2°18'23.76" S	0,49	0,49	18	No	18 Apr 2021	

772	Misriyati 2	Bumi Jaya	112°4'8.51" E	2°17'45.60" S	0,49	0,49	18	No	18 Apr 2021	
773	Misriyati 1	Bumi Jaya	112°4'7.97" E	2°17'48.84" S	0,49	0,49	18	No	18 Apr 2021	
774	Barji 1	Bumi Jaya	112°4'11.78" E	2°17'56.40" S	0,49	0,49	18	No	18 Apr 2021	
775	Barji 2	Bumi Jaya	112°3'39.60" E	2°17'26.16" S	1,95	1,95	18	No	18 Apr 2021	
776	Samudin	Bumi Jaya	112°4'45.84" E	2°18'20.16" S	0,49	0,49	18	No	18 Apr 2021	
777	Elitae Riasi	Bumi Jaya	112°4'55.52" E	2°18'37.80" S	1,99	1,99	18	No	18 Apr 2021	
778	Elsa Claudia Febriany	Bumi Jaya	112°3'54.11" E	2°17'56.76" S	2,00	2,00	18	No	18 Apr 2021	
779	Muryadi	Bumi Jaya	112°4'18.88" E	2°18'5.04" S	0,56	0,56	18	No	18 Apr 2021	
780	Sa'adah	Bumi Jaya	112°4'23.45" E	2°17'55.32" S	0,49	0,49	18	No	18 Apr 2021	
781	Sa'adah 2	Bumi Jaya	112°4'14.30" E	2°18'0.36" S	0,49	0,49	18	No	18 Apr 2021	
782	Sa'adah 3	Bumi Jaya	112°4'26.54" E	2°18'17.28" S	0,50	0,50	18	No	18 Apr 2021	
783	Euis Napisah	Bumi Jaya	112°4'15.49" E	2°18'14.76" S	0,49	0,49	18	No	18 Apr 2021	
784	lim rustiawan 1	Bumi Jaya	112°4'10.85" E	2°18'10.80" S	0,49	0,49	18	No	18 Apr 2021	
785	lim rustiawan 2	Bumi Jaya	112°4'44.47" E	2°18'32.76" S	0,63	0,63	18	No	18 Apr 2021	
786	Suyanto	Bumi Jaya	112°4'9.37" E	2°18'10.44" S	0,49	0,49	18	No	18 Apr 2021	
787	Suyanto 7	Bumi Jaya	112°3'58.50" E	2°17'43.80" S	0,59	0,59	18	No	18 Apr 2021	
788	Suyanto 8	Bumi Jaya	112°4'9.41" E	2°17'24.36" S	0,51	0,51	18	No	18 Apr 2021	
789	Suyanto 2	Bumi Jaya	112°4'32.23" E	2°17'53.16" S	0,48	0,48	18	No	18 Apr 2021	
790	Satiran 1	Bumi Jaya	112°4'9.23" E	2°17'28.32" S	0,51	0,51	18	No	18 Apr 2021	
791	Satiran 2	Bumi Jaya	112°4'4.87" E	2°17'40.56" S	0,51	0,51	18	No	18 Apr 2021	
792	Satiran 3	Bumi Jaya	112°4'4.12" E	2°17'45.60" S	0,16	0,16	18	No	18 Apr 2021	
793	Senento ht	Bumi Jaya	112°4'12.36" E	2°17'43.08" S	0,51	0,51	18	No	18 Apr 2021	
794	Muali 1	Bumi Jaya	112°4'10.13" E	2°17'45.96" S	0,49	0,49	18	No	18 Apr 2021	

795	Muali 2	Bumi Jaya	112°4'28.96" E	2°17'52.44" S	0,48	0,48	18	No	18 Apr 2021	
796	Muali 3	Bumi Jaya	112°3'28.48" E	2°17'45.96" S	1,90	1,90	18	No	18 Apr 2021	
797	Ambrosius mbalu 2	Bumi Jaya	112°4'55.60" E	2°17'40.20" S	0,49	0,49	18	No	18 Apr 2021	
798	Ambrosius mbalu 1	Bumi Jaya	112°5'0.67" E	2°17'9.96" S	0,51	0,51	18	No	18 Apr 2021	
799	Lusia misa	Bumi Jaya	112°4'54.62" E	2°16'54.84" S	0,49	0,49	18	No	18 Apr 2021	
800	Ucuk lasius wilwondo 1	Bumi Jaya	112°5'5.32" E	2°17'24.36" S	0,47	0,47	18	No	18 Apr 2021	
801	Ucuk lasius wilwondo 2	Bumi Jaya	112°5'34.91" E	2°16'35.40" S	1,00	1,00	18	No	18 Apr 2021	
802	Ucuk lasius wilwondo 3	Bumi Jaya	112°5'8.92" E	2°17'25.08" S	0,29	0,29	18	No	18 Apr 2021	
803	Siprianus rabu	Bumi Jaya	112°4'34.54" E	2°17'40.20" S	0,51	0,51	18	No	18 Apr 2021	
804	Lambertus laka	Bumi Jaya	112°5'1.14" E	2°17'18.60" S	0,47	0,47	18	No	18 Apr 2021	
805	Barnabas bala	Bumi Jaya	112°3'49.07" E	2°18'6.48" S	1,98	1,98	18	No	18 Apr 2021	
806	Kornelis kelo	Bumi Jaya	112°5'48.16" E	2°17'3.12" S	0,49	0,49	18	No	18 Apr 2021	
807	Lesna dao	Bumi Jaya	112°4'1.78" E	2°18'5.76" S	0,49	0,49	18	No	18 Apr 2021	
808	Marselinus mara	Bumi Jaya	112°4'54.44" E	2°17'41.64" S	0,40	0,40	18	No	18 Apr 2021	
809	Antonius rendu	Bumi Jaya	112°5'0.53" E	2°17'8.16" S	0,48	0,48	18	No	18 Apr 2021	
810	Yuliana limo	Bumi Jaya	112°4'24.85" E	2°17'32.64" S	1,00	1,00	18	No	18 Apr 2021	
811	Yoseph tote	Bumi Jaya	112°4'56.57" E	2°17'39.12" S	0,47	0,47	18	No	18 Apr 2021	
812	Maria nofia mita	Bumi Jaya	112°4'59.70" E	2°17'28.68" S	0,50	0,50	18	No	18 Apr 2021	
813	Wihelmus wogo	Bumi Jaya	112°4'32.41" E	2°17'41.64" S	0,99	0,99	18	No	18 Apr 2021	
814	Laurensius lapu 1	Bumi Jaya	112°3'46.37" E	2°17'16.08" S	0,49	0,49	18	No	18 Apr 2021	
815	Laurensius lapu 2	Bumi Jaya	112°4'17.94" E	2°17'23.64" S	0,99	0,99	18	No	18 Apr 2021	

816	Laurensius lapu 3	Bumi Jaya	112°5'5.93" E	2°18'16.92" S	1,43	1,43	18	No	18 Apr 2021	
817	Laurensius lapu 5	Bumi Jaya	112°3'24.05" E	2°17'55.32" S	1,88	1,88	18	No	18 Apr 2021	
818	Laurensius lapu 6	Bumi Jaya	112°3'20.05" E	2°17'55.32" S	1,90	1,90	18	No	18 Apr 2021	
819	Laurensius lapu 7	Bumi Jaya	112°4'36.30" E	2°17'57.12" S	0,51	0,51	18	No	18 Apr 2021	
820	Laurensius lapu 4	Bumi Jaya	112°4'16.75" E	2°17'36.24" S	0,51	0,51	18	No	18 Apr 2021	
821	Vinsensius mbete 2	Bumi Jaya	112°4'58.30" E	2°16'57.72" S	0,50	0,50	18	No	18 Apr 2021	
822	Vinsensius mbete 1	Bumi Jaya	112°5'19.79" E	2°17'13.56" S	0,80	0,80	18	No	18 Apr 2021	
823	Nofa kusairi	Bumi Jaya	112°4'56.75" E	2°18'30.96" S	1,23	1,23	18	No	18 Apr 2021	
824	Riman	Bumi Jaya	112°4'51.20" E	2°18'30.96" S	0,49	0,49	18	No	18 Apr 2021	
825	Odik lumsono	Bumi Jaya	112°4'5.16" E	2°18'37.08" S	0,51	0,51	18	No	18 Apr 2021	
826	Suyono 1	Bumi Jaya	112°4'47.96" E	2°18'30.24" S	0,49	0,49	18	No	18 Apr 2021	
827	Suyono 2	Bumi Jaya	112°4'10.74" E	2°17'28.32" S	0,51	0,51	18	No	18 Apr 2021	
828	Suyono 3	Bumi Jaya	112°4'41.27" E	2°18'29.16" S	0,49	0,49	18	No	18 Apr 2021	
829	Martommy 1	Bumi Jaya	112°5'45.74" E	2°17'12.12" S	0,58	0,58	18	No	18 Apr 2021	
830	Martommy 2	Bumi Jaya	112°4'29.14" E	2°18'2.88" S	0,49	0,49	18	No	18 Apr 2021	
831	Martommy 3	Bumi Jaya	112°4'41.52" E	2°18'1.44" S	0,49	0,49	18	No	18 Apr 2021	
832	Martommy 4	Bumi Jaya	112°4'26.36" E	2°17'58.92" S	0,49	0,49	18	No	18 Apr 2021	
833	Martommy 5	Bumi Jaya	112°4'24.78" E	2°17'58.56" S	0,49	0,49	18	No	18 Apr 2021	
834	Joko suwarno	Bumi Jaya	112°4'27.44" E	2°18'2.52" S	0,49	0,49	18	No	18 Apr 2021	
835	Yanteno	Bumi Jaya	112°4'21.40" E	2°18'1.44" S	0,49	0,49	18	No	18 Apr 2021	
836	Kasmun	Bumi Jaya	112°3'58.79" E	2°17'39.84" S	0,87	0,87	18	No	18 Apr 2021	

837	Kardi 1	Bumi Jaya	112°4'16.10" E	2°17'39.48" S	0,51	0,51	18	No	18 Apr 2021	
838	Kardi 2	Bumi Jaya	112°4'30.76" E	2°18'21.24" S	0,50	0,50	18	No	18 Apr 2021	
839	Kardi 3	Bumi Jaya	112°4'31.22" E	2°18'17.64" S	1,02	1,02	18	No	18 Apr 2021	
840	Azis mahmudi 1	Bumi Jaya	112°4'23.09" E	2°18'16.92" S	0,49	0,49	18	No	18 Apr 2021	
841	Azis mahmudi 2	Bumi Jaya	112°5'0.38" E	2°17'22.92" S	0,47	0,47	18	No	18 Apr 2021	
842	Azis mahmudi 3	Bumi Jaya	112°5'1.75" E	2°17'0.60" S	0,47	0,47	18	No	18 Apr 2021	
843	Azis mahmudi 4	Bumi Jaya	112°5'9.17" E	2°16'51.96" S	0,47	0,47	18	No	18 Apr 2021	
844	Azis mahmudi 5	Bumi Jaya	112°4'4.87" E	2°17'34.44" S	0,51	0,51	18	No	18 Apr 2021	
845	Andhik purminto 2	Bumi Jaya	112°5'57.95" E	2°17'35.52" S	0,49	0,49	18	No	18 Apr 2021	
846	Andhik purminto 3	Bumi Jaya	112°4'11.17" E	2°17'39.48" S	0,51	0,51	18	No	18 Apr 2021	
847	Andhik purminto 4	Bumi Jaya	112°4'10.16" E	2°17'35.52" S	0,51	0,51	18	No	18 Apr 2021	
848	Andhik purminto 5	Bumi Jaya	112°4'24.06" E	2°18'12.96" S	0,44	0,44	18	No	18 Apr 2021	
849	Andhik purminto 6	Bumi Jaya	112°5'1.10" E	2°18'30.96" S	2,64	2,64	18	No	18 Apr 2021	
850	Andhik purminto 1	Bumi Jaya	112°5'5.78" E	2°18'32.04" S	2,02	2,02	18	No	18 Apr 2021	
851	Andhik purminto 7	Bumi Jaya	112°3'43.85" E	2°17'36.60" S	1,98	1,98	18	No	18 Apr 2021	
852	Diyan dwi cahyono	Bumi Jaya	112°4'17.87" E	2°18'1.08" S	0,49	0,49	18	No	18 Apr 2021	
853	Hadi karno	Bumi Jaya	112°4'24.28" E	2°18'2.16" S	0,49	0,49	18	No	18 Apr 2021	
854	Suryanto	Bumi Jaya	112°4'21.65" E	2°17'58.20" S	0,49	0,49	18	No	18 Apr 2021	
855	Nyono 5	Bumi Jaya	112°4'7.46" E	2°17'52.44" S	0,49	0,49	18	No	18 Apr 2021	
856	Nyono 4	Bumi Jaya	112°4'3.61" E	2°18'6.12" S	0,49	0,49	18	No	18 Apr 2021	
857	Nyampen 1	Bumi Jaya	112°4'31.30" E	2°17'59.28" S	0,49	0,49	18	No	18 Apr 2021	

858	Nyampen 2	Bumi Jaya	112°4'46.63" E	2°18'27.00" S	0,49	0,49	18	No	18 Apr 2021	
859	Paryono 1	Bumi Jaya	112°4'21.90" E	2°17'41.64" S	0,86	0,86	18	No	18 Apr 2021	
860	Paryono 2	Bumi Jaya	112°4'45.98" E	2°18'33.12" S	0,49	0,49	18	No	18 Apr 2021	
861	Joni warsito	Bumi Jaya	112°4'37.56" E	2°18'28.08" S	1,15	1,15	18	No	18 Apr 2021	
862	Khoirul anam	Bumi Jaya	112°3'13.82" E	2°17'36.24" S	1,91	1,91	18	No	18 Apr 2021	
863	Supriyanto	Bumi Jaya	112°5'3.84" E	2°18'41.76" S	0,49	0,49	18	No	18 Apr 2021	
864	Agus suprayitno 1	Bumi Jaya	112°4'21.04" E	2°17'47.04" S	0,49	0,49	18	No	18 Apr 2021	
865	Agus suprayitno 2	Bumi Jaya	112°4'23.02" E	2°18'9.36" S	0,49	0,49	18	No	18 Apr 2021	
866	Markus raja 2	Bumi Jaya	112°4'4.19" E	2°17'24.00" S	0,49	0,49	18	No	18 Apr 2021	
867	Markus raja 1	Bumi Jaya	112°4'14.92" E	2°17'46.68" S	0,51	0,51	18	No	18 Apr 2021	
868	Fendelinus fitalis baba	Bumi Jaya	112°5'47.65" E	2°16'30.36" S	0,69	0,69	18	No	18 Apr 2021	
869	Donatus Baru 1	Bumi Jaya	112°4'51.64" E	2°16'51.60" S	0,47	0,47	18	No	18 Apr 2021	
870	Donatus Baru 2	Bumi Jaya	112°5'21.48" E	2°17'27.96" S	2,05	2,05	18	No	18 Apr 2021	
871	Donatus Baru 3	Bumi Jaya	112°4'0.23" E	2°17'54.60" S	1,00	1,00	18	No	18 Apr 2021	
872	Andreas reo	Bumi Jaya	112°5'27.74" E	2°17'22.92" S	0,47	0,47	18	No	18 Apr 2021	
873	Kanisius nggai	Bumi Jaya	112°5'14.06" E	2°17'27.96" S	1,39	1,39	18	No	18 Apr 2021	
874	Hilarius heronimus lale 1	Bumi Jaya	112°5'38.80" E	2°16'43.68" S	1,55	1,55	18	No	18 Apr 2021	
875	Hilarius heronimus lale 2	Bumi Jaya	112°5'44.38" E	2°16'23.16" S	1,00	1,00	18	No	18 Apr 2021	
876	Hilarius heronimus lale 3	Bumi Jaya	112°5'44.02" E	2°16'55.92" S	0,49	0,49	18	No	18 Apr 2021	
877	Simon simbi	Bumi Jaya	112°5'24.94" E	2°16'38.28" S	2,00	2,00	18	No	18 Apr 2021	
878	Elyas edi	Bumi Jaya	112°5'43.87" E	2°16'52.32" S	0,49	0,49	18	No	18 Apr 2021	

879	Nikolaus dika	Bumi Jaya	112°5'1.00" E	2°17'16.80" S	0,49	0,49	18	No	18 Apr 2021	
880	Yohanes yan 1	Bumi Jaya	112°5'13.06" E	2°17'24.72" S	0,92	0,92	18	No	18 Apr 2021	
881	Yohanes yan 2	Bumi Jaya	112°5'31.16" E	2°17'25.44" S	0,49	0,49	18	No	18 Apr 2021	
882	Bernadus bito	Bumi Jaya	112°5'0.89" E	2°17'15.00" S	0,49	0,49	18	No	18 Apr 2021	
883	Markus meto 1	Bumi Jaya	112°4'34.93" E	2°17'56.76" S	0,49	0,49	18	No	18 Apr 2021	
884	Markus meto 2	Bumi Jaya	112°4'43.39" E	2°17'41.28" S	1,18	1,18	18	No	18 Apr 2021	
885	Antonius nong klaus	Bumi Jaya	112°5'56.15" E	2°16'16.68" S	1,64	1,64	18	No	18 Apr 2021	
886	Petrus pati 1	Bumi Jaya	112°3'58.93" E	2°17'23.64" S	0,51	0,51	18	No	18 Apr 2021	
887	Petrus pati 2	Bumi Jaya	112°4'15.82" E	2°17'26.52" S	0,49	0,49	18	No	18 Apr 2021	
888	Donatus dolo	Bumi Jaya	112°5'51.86" E	2°18'30.96" S	0,40	0,40	18	No	18 Apr 2021	
889	Laurensius nendes 1	Bumi Jaya	112°5'51.47" E	2°17'2.76" S	0,49	0,49	18	No	18 Apr 2021	
890	Laurensius nendes 2	Bumi Jaya	112°5'52.33" E	2°17'11.40" S	0,49	0,49	18	No	18 Apr 2021	
891	Laurensius nendes 3	Bumi Jaya	112°5'34.04" E	2°16'55.92" S	0,53	0,53	18	No	18 Apr 2021	
892	Laurensius nendes 4	Bumi Jaya	112°5'28.32" E	2°16'36.84" S	1,99	1,99	18	No	18 Apr 2021	
893	Lukas langga	Bumi Jaya	112°5'2.15" E	2°17'4.20" S	0,50	0,50	18	No	18 Apr 2021	
894	Welhemus wete	Bumi Jaya	112°5'7.73" E	2°16'55.92" S	0,47	0,47	18	No	18 Apr 2021	
895	Tobias kabu 1	Bumi Jaya	112°5'16.55" E	2°17'21.84" S	0,56	0,56	18	No	18 Apr 2021	
896	Tobias kabu 2	Bumi Jaya	112°4'56.10" E	2°16'50.52" S	0,47	0,47	18	No	18 Apr 2021	
897	Antonius lagadoni kwure	Bumi Jaya	112°5'52.26" E	2°17'16.44" S	2,47	2,47	18	No	18 Apr 2021	
898	Agustinus bano	Bumi Jaya	112°5'47.22" E	2°16'51.24" S	0,50	0,50	18	No	18 Apr 2021	
899	Maria nona vivi	Bumi Jaya	112°5'46.32" E	2°16'47.64" S	0,50	0,50	18	No	18 Apr 2021	

900	Simon Sewa 1	Bumi Jaya	112°5'8.20" E	2°17'22.20" S	0,47	0,47	18	No	18 Apr 2021	
901	Simon Sewa 3	Bumi Jaya	112°4'25.61" E	2°17'35.52" S	1,02	1,02	18	No	18 Apr 2021	
902	Simon Sewa 2	Bumi Jaya	112°5'9.71" E	2°17'22.20" S	0,47	0,47	18	No	18 Apr 2021	
903	Hendrikus rindo 1	Bumi Jaya	112°5'18.67" E	2°17'18.60" S	0,50	0,50	18	No	18 Apr 2021	
904	Hendrikus rindo 2	Bumi Jaya	112°5'18.78" E	2°17'17.16" S	0,50	0,50	18	No	18 Apr 2021	
905	Simon soli	Bumi Jaya	112°5'4.60" E	2°16'53.76" S	0,47	0,47	18	No	18 Apr 2021	
906	Bihing 2	Bumi Jaya	112°4'49.62" E	2°18'30.60" S	0,49	0,49	18	No	18 Apr 2021	
907	Bihing 3	Bumi Jaya	112°4'28.70" E	2°18'13.68" S	0,51	0,51	18	No	18 Apr 2021	
908	Bihing 1	Bumi Jaya	112°4'49.48" E	2°18'33.84" S	0,49	0,49	18	No	18 Apr 2021	
909	Yuni wilia tara	Bumi Jaya	112°4'28.09" E	2°18'16.92" S	0,49	0,49	18	No	18 Apr 2021	
910	Wahono 1	Bumi Jaya	112°4'10.63" E	2°17'31.92" S	0,51	0,51	18	No	18 Apr 2021	
911	Wahono 2	Bumi Jaya	112°4'8.98" E	2°18'3.24" S	0,49	0,49	18	No	18 Apr 2021	
912	Mukodam	Bumi Jaya	112°4'34.54" E	2°18'18.72" S	0,50	0,50	18	No	18 Apr 2021	
913	Sukardi 1	Bumi Jaya	112°3'55.01" E	2°17'26.52" S	0,51	0,51	18	No	18 Apr 2021	
914	Sukardi 3	Bumi Jaya	112°3'57.24" E	2°17'26.52" S	0,51	0,51	18	No	18 Apr 2021	
915	Sukardi 4	Bumi Jaya	112°3'54.32" E	2°17'35.52" S	0,51	0,51	18	No	18 Apr 2021	
916	Sukardi 5	Bumi Jaya	112°3'31.10" E	2°17'26.16" S	1,95	1,95	18	No	18 Apr 2021	
917	Ngadiem 1	Bumi Jaya	112°4'0.77" E	2°17'51.72" S	0,49	0,49	18	No	18 Apr 2021	
918	Ngadiem 2	Bumi Jaya	112°4'8.54" E	2°17'35.16" S	0,51	0,51	18	No	18 Apr 2021	
919	Ngadiem 3	Bumi Jaya	112°4'7.61" E	2°17'42.00" S	0,51	0,51	18	No	18 Apr 2021	
920	Nyamin 1	Bumi Jaya	112°4'4.62" E	2°17'42.36" S	0,51	0,51	18	No	18 Apr 2021	
921	Ebeng	Bumi Jaya	112°4'4.55" E	2°17'48.12" S	0,51	0,51	18	No	18 Apr 2021	
922	Sumaji 5	Bumi Jaya	112°4'8.98" E	2°17'52.44" S	0,49	0,49	18	No	18 Apr 2021	

923	Sumaji 1	Bumi Jaya	112°5'10.10" E	2°17'7.80" S	0,51	0,51	18	No	18 Apr 2021	
924	Sumaji 2	Bumi Jaya	112°3'58.86" E	2°17'27.60" S	0,51	0,51	18	No	18 Apr 2021	
925	Sumaji 3	Bumi Jaya	112°4'14.59" E	2°17'33.36" S	0,49	0,49	18	No	18 Apr 2021	
926	Sumaji 4	Bumi Jaya	112°3'9.86" E	2°17'36.24" S	1,88	1,88	18	No	18 Apr 2021	
927	Ahmad yani	Bumi Jaya	112°4'13.51" E	2°17'35.88" S	0,51	0,51	18	No	18 Apr 2021	
928	Engkus hariyadi	Bumi Jaya	112°3'57.02" E	2°17'43.08" S	0,73	0,73	18	No	18 Apr 2021	
929	Sri temuningsih	Bumi Jaya	112°4'17.08" E	2°17'43.44" S	0,51	0,51	18	No	18 Apr 2021	
930	Masud	Bumi Jaya	112°4'12.90" E	2°17'39.48" S	0,51	0,51	18	No	18 Apr 2021	
931	Sumari	Bumi Jaya	112°4'22.01" E	2°17'54.96" S	0,54	0,54	18	No	18 Apr 2021	
932	Setris r randau	Bumi Jaya	112°4'46.74" E	2°17'54.96" S	1,33	1,33	18	No	18 Apr 2021	
933	Tumirin 2	Bumi Jaya	112°4'18.34" E	2°17'35.16" S	0,51	0,51	18	No	18 Apr 2021	
934	Tumirin 1	Bumi Jaya	112°4'21.00" E	2°17'51.00" S	0,49	0,49	18	No	18 Apr 2021	
935	Tumirin 3	Bumi Jaya	112°4'17.29" E	2°17'33.36" S	0,56	0,56	18	No	18 Apr 2021	
936	Sukadi	Bumi Jaya	112°5'50.42" E	2°16'58.44" S	0,50	0,50	18	No	18 Apr 2021	
937	Suwandi	Bumi Jaya	112°3'22.03" E	2°17'55.32" S	1,87	1,87	18	No	18 Apr 2021	
938	Anwar sanusi 1	Bumi Jaya	112°5'48.62" E	2°16'58.44" S	0,50	0,50	18	No	18 Apr 2021	
939	Anwar sanusi 2	Bumi Jaya	112°5'14.60" E	2°17'2.40" S	0,50	0,50	18	No	18 Apr 2021	
940	Anwar sanusi 3	Bumi Jaya	112°5'40.24" E	2°16'57.72" S	0,51	0,51	18	No	18 Apr 2021	
941	Anwar sanusi 4	Bumi Jaya	112°5'46.46" E	2°16'34.68" S	0,49	0,49	18	No	18 Apr 2021	
942	Kasimanto	Bumi Jaya	112°5'10.50" E	2°16'45.84" S	0,47	0,47	18	No	18 Apr 2021	
943	Chauliyah 1	Bumi Jaya	112°5'45.85" E	2°17'14.28" S	0,49	0,49	18	No	18 Apr 2021	
944	Chauliyah 2	Bumi Jaya	112°5'42.07" E	2°17'17.88" S	0,47	0,47	18	No	18 Apr 2021	
945	Chauliyah 3	Bumi Jaya	112°5'35.20" E	2°17'16.44" S	0,47	0,47	18	No	18 Apr 2021	
946	Chauliyah 4	Bumi Jaya	112°5'24.00" E	2°16'57.36" S	0,53	0,53	18	No	18 Apr 2021	

947	Chauliyah 5	Bumi Jaya	112°5'42.14" E	2°17'16.08" S	0,47	0,47	18	No	18 Apr 2021	
948	Chauliyah 6	Bumi Jaya	112°5'42.25" E	2°17'14.28" S	0,59	0,59	18	No	18 Apr 2021	
949	Chauliyah 8	Bumi Jaya	112°5'33.65" E	2°16'51.24" S	0,53	0,53	18	No	18 Apr 2021	
950	Chauliyah 7	Bumi Jaya	112°5'35.52" E	2°17'18.60" S	0,47	0,47	18	No	18 Apr 2021	
951	Syamsul musta'in	Bumi Jaya	112°5'30.70" E	2°17'9.60" S	0,62	0,62	18	No	18 Apr 2021	
952	Yahyo 2	Bumi Jaya	112°5'37.61" E	2°16'59.88" S	0,51	0,51	18	No	18 Apr 2021	
953	Yahyo 1	Bumi Jaya	112°5'50.14" E	2°16'54.48" S	0,50	0,50	18	No	18 Apr 2021	
954	Sabarudin 1	Bumi Jaya	112°5'39.77" E	2°16'12.36" S	1,64	1,64	18	No	18 Apr 2021	
955	Sabarudin 2	Bumi Jaya	112°5'53.16" E	2°17'21.84" S	0,49	0,49	18	No	18 Apr 2021	
956	Munayah 1	Bumi Jaya	112°5'13.31" E	2°16'57.36" S	0,53	0,53	18	No	18 Apr 2021	
957	Munayah 2	Bumi Jaya	112°5'55.97" E	2°17'20.40" S	0,94	0,94	18	No	18 Apr 2021	
958	Samidi	Bumi Jaya	112°4'0.52" E	2°17'27.96" S	0,51	0,51	18	No	18 Apr 2021	
959	Nasir safaat 1	Bumi Jaya	112°4'11.64" E	2°17'45.96" S	0,49	0,49	18	No	18 Apr 2021	
960	Nasir safaat 2	Bumi Jaya	112°4'0.12" E	2°17'33.72" S	0,51	0,51	18	No	18 Apr 2021	
961	Elisabet Jaru	Bumi Jaya	112°5'28.36" E	2°16'41.52" S	1,61	1,61	18	No	18 Apr 2021	
962	Hamim 3	Bumi Jaya	112°5'22.20" E	2°16'53.76" S	0,51	0,51	18	No	18 Apr 2021	
963	Hamim 4	Bumi Jaya	112°5'5.35" E	2°16'46.20" S	0,47	0,47	18	No	18 Apr 2021	
964	Hamim 5	Bumi Jaya	112°5'11.58" E	2°16'54.12" S	0,47	0,47	18	No	18 Apr 2021	
965	Hamim 1	Bumi Jaya	112°5'8.88" E	2°17'12.12" S	0,49	0,49	18	No	18 Apr 2021	
966	Hamim 6	Bumi Jaya	112°5'9.56" E	2°16'55.20" S	0,47	0,47	18	No	18 Apr 2021	
967	Hamim 2	Bumi Jaya	112°5'8.59" E	2°17'7.44" S	0,49	0,49	18	No	18 Apr 2021	
968	Nyaman 1	Bumi Jaya	112°5'8.81" E	2°16'49.08" S	0,66	0,66	18	No	18 Apr 2021	
969	Nyaman 2	Bumi Jaya	112°5'32.64" E	2°16'27.48" S	1,04	1,04	18	No	18 Apr 2021	

970	Sarni 1	Bumi Jaya	112°4'51.64" E	2°16'55.20" S	0,47	0,47	18	No	18 Apr 2021	
971	Sarni 2	Bumi Jaya	112°5'2.26" E	2°16'46.20" S	0,51	0,51	18	No	18 Apr 2021	
972	Sarni 3	Bumi Jaya	112°5'39.66" E	2°16'49.08" S	0,51	0,51	18	No	18 Apr 2021	
973	Marji 1	Bumi Jaya	112°5'17.48" E	2°17'4.20" S	0,34	0,34	18	No	18 Apr 2021	
974	Solikhin 4	Bumi Jaya	112°5'38.51" E	2°16'27.84" S	1,25	1,25	18	No	18 Apr 2021	
975	Solikhin 1	Bumi Jaya	112°5'24.25" E	2°17'13.92" S	0,57	0,57	18	No	18 Apr 2021	
976	Solikhin 2	Bumi Jaya	112°5'40.78" E	2°16'26.76" S	0,75	0,75	18	No	18 Apr 2021	
977	Solikhin 3	Bumi Jaya	112°5'25.01" E	2°17'17.88" S	0,39	0,39	18	No	18 Apr 2021	
978	Darmiatun 3	Bumi Jaya	112°5'23.21" E	2°17'17.88" S	0,67	0,67	18	No	18 Apr 2021	
979	Darmiatun 4	Bumi Jaya	112°5'30.59" E	2°17'19.32" S	0,63	0,63	18	No	18 Apr 2021	
980	Darmiatun 1	Bumi Jaya	112°4'51.82" E	2°16'58.08" S	0,47	0,47	18	No	18 Apr 2021	
981	Darmiatun 2	Bumi Jaya	112°4'55.24" E	2°17'5.28" S	0,47	0,47	18	No	18 Apr 2021	
982	Putri noviatul kolifah 1	Bumi Jaya	112°5'3.55" E	2°17'0.24" S	0,47	0,47	18	No	18 Apr 2021	
983	Putri noviatul kolifah 2	Bumi Jaya	112°5'1.75" E	2°16'57.36" S	0,47	0,47	18	No	18 Apr 2021	
984	Koirun	Bumi Jaya	112°3'41.36" E	2°17'46.32" S	1,95	1,95	18	No	18 Apr 2021	
985	Paito 1	Bumi Jaya	112°5'2.29" E	2°16'50.16" S	0,47	0,47	18	No	18 Apr 2021	
986	Paito 2	Bumi Jaya	112°5'5.75" E	2°17'12.48" S	0,49	0,49	18	No	18 Apr 2021	
987	Nyamin 2	Bumi Jaya	112°5'34.04" E	2°17'9.24" S	0,51	0,51	18	No	18 Apr 2021	
988	Sanimin 1	Bumi Jaya	112°5'29.69" E	2°17'14.64" S	1,15	1,15	18	No	18 Apr 2021	
989	Sanimin 2	Bumi Jaya	112°5'28.79" E	2°17'9.96" S	0,48	0,48	18	No	18 Apr 2021	
990	Ahmat munip	Bumi Jaya	112°5'51.68" E	2°17'35.16" S	0,66	0,66	18	No	18 Apr 2021	
991	Paijan 1	Bumi Jaya	112°5'4.20" E	2°16'50.16" S	0,50	0,50	18	No	18 Apr 2021	
992	Paijan 2	Bumi Jaya	112°5'7.87" E	2°16'59.16" S	0,47	0,47	18	No	18 Apr 2021	

993	Muhamad suwanto	Bumi Jaya	112°5'33.14" E	2°17'34.80" S	0,47	0,47	18	No	18 Apr 2021	
994	Mujianto 1	Bumi Jaya	112°5'38.36" E	2°17'16.08" S	0,51	0,51	18	No	18 Apr 2021	
995	Mujianto 2	Bumi Jaya	112°5'45.89" E	2°17'19.32" S	0,49	0,49	18	No	18 Apr 2021	
996	Mastur 1	Bumi Jaya	112°5'35.09" E	2°17'14.64" S	0,47	0,47	18	No	18 Apr 2021	
997	Mastur 3	Bumi Jaya	112°5'37.90" E	2°17'4.56" S	0,47	0,47	18	No	18 Apr 2021	
998	Mastur 2	Bumi Jaya	112°5'35.16" E	2°17'13.20" S	0,49	0,49	18	No	18 Apr 2021	
999	Adi rahmad	Bumi Jaya	112°3'54.61" E	2°17'38.76" S	1,17	1,17	18	No	18 Apr 2021	
1000	Barnabas woda 1	Bumi Jaya	112°5'40.42" E	2°16'54.48" S	0,49	0,49	18	No	18 Apr 2021	
1001	Barnabas woda 2	Bumi Jaya	112°5'53.16" E	2°17'23.64" S	0,49	0,49	18	No	18 Apr 2021	
1002	Barnabas woda 3	Bumi Jaya	112°5'44.41" E	2°17'2.40" S	2,00	2,00	18	No	18 Apr 2021	
1003	M. Husnun 3	Bumi Jaya	112°5'47.83" E	2°16'47.28" S	0,60	0,60	18	No	18 Apr 2021	
1004	M. Husnun 4	Bumi Jaya	112°5'27.60" E	2°17'3.84" S	0,47	0,47	18	No	18 Apr 2021	
1005	M. Husnun 1	Bumi Jaya	112°5'52.15" E	2°17'9.60" S	0,47	0,47	18	No	18 Apr 2021	
1006	M. Husnun 2	Bumi Jaya	112°3'45.79" E	2°17'56.04" S	0,51	0,51	18	No	18 Apr 2021	
1007	Dyah Aminarti	Bumi Jaya	112°5'49.96" E	2°16'50.52" S	0,53	0,53	18	No	18 Apr 2021	
1008	Moh.Khilmi Fahmi Muzzaki	Bumi Jaya	112°5'40.60" E	2°16'55.92" S	0,49	0,49	18	No	18 Apr 2021	
1009	Rizaldy Imawan 1	Bumi Jaya	112°4'58.69" E	2°18'25.56" S	0,49	0,49	18	No	18 Apr 2021	
1010	Rizaldy Imawan 2	Bumi Jaya	112°5'5.42" E	2°17'4.56" S	0,49	0,49	18	No	18 Apr 2021	
1011	Maryono 2	Bumi Jaya	112°4'44.83" E	2°18'26.64" S	0,47	0,47	18	No	18 Apr 2021	
1012	Maryono 3	Bumi Jaya	112°4'26.04" E	2°17'49.20" S	0,49	0,49	18	No	18 Apr 2021	
1013	Maryono 1	Bumi Jaya	112°4'56.28" E	2°18'29.52" S	0,90	0,90	18	No	18 Apr 2021	

1014	Maryono 4	Bumi Jaya	112°3'37.30" E	2°18'5.76" S	1,95	1,95	18	No	18 Apr 2021	
1015	Taminen 1	Bumi Jaya	112°5'35.16" E	2°17'11.76" S	0,47	0,47	18	No	18 Apr 2021	
1016	Taminen 2	Bumi Jaya	112°5'35.45" E	2°17'5.64" S	0,51	0,51	18	No	18 Apr 2021	
1017	Taminen 3	Bumi Jaya	112°5'53.38" E	2°17'25.08" S	0,49	0,49	18	No	18 Apr 2021	
1018	Sali 1	Bumi Jaya	112°5'35.70" E	2°17'8.88" S	0,51	0,51	18	No	18 Apr 2021	
1019	Sali 3	Bumi Jaya	112°5'38.76" E	2°17'12.84" S	0,47	0,47	18	No	18 Apr 2021	
1020	Nur kholis 2	Bumi Jaya	112°5'16.04" E	2°16'49.80" S	1,07	1,07	18	No	18 Apr 2021	
1021	Nur kholis 3	Bumi Jaya	112°5'17.74" E	2°16'57.72" S	0,53	0,53	18	No	18 Apr 2021	
1022	Nur kholis 4	Bumi Jaya	112°5'17.34" E	2°16'53.40" S	0,51	0,51	18	No	18 Apr 2021	
1023	Nur kholis 1	Bumi Jaya	112°5'15.79" E	2°16'53.76" S	0,51	0,51	18	No	18 Apr 2021	
1024	Rebo 4	Bumi Jaya	112°4'59.02" E	2°16'45.84" S	0,47	0,47	18	No	18 Apr 2021	
1025	Rebo 5	Bumi Jaya	112°5'7.01" E	2°16'45.84" S	0,51	0,51	18	No	18 Apr 2021	
1026	Saji 1	Bumi Jaya	112°5'46.57" E	2°16'54.84" S	0,50	0,50	18	No	18 Apr 2021	
1027	Saji 2	Bumi Jaya	112°3'55.44" E	2°18'4.68" S	0,44	0,44	18	No	18 Apr 2021	
1028	Saji 3	Bumi Jaya	112°4'25.82" E	2°18'2.52" S	0,49	0,49	18	No	18 Apr 2021	
1029	Reja Arianor 1	Bumi Jaya	112°3'59.65" E	2°17'47.76" S	0,49	0,49	18	No	18 Apr 2021	
1030	Reja Arianor 2	Bumi Jaya	112°4'35.18" E	2°17'44.16" S	0,71	0,71	18	No	18 Apr 2021	
1031	Sumarti 1	Bumi Jaya	112°4'35.44" E	2°18'3.96" S	0,49	0,49	18	No	18 Apr 2021	
1032	Sumarti 2	Bumi Jaya	112°4'12.32" E	2°17'29.04" S	0,51	0,51	18	No	18 Apr 2021	
1033	Drs. Mulyani	Bumi Jaya	112°3'48.17" E	2°17'26.16" S	1,98	1,98	18	No	18 Apr 2021	
1034	Eko setijono, st	Bumi Jaya	112°3'10.40" E	2°17'25.44" S	2,00	2,00	18	No	18 Apr 2021	
1035	Juwari	Bumi Jaya	112°3'22.75" E	2°17'25.80" S	1,95	1,95	18	No	18 Apr 2021	
1036	Karmedi saragih	Bumi Jaya	112°3'26.89" E	2°17'25.80" S	1,97	1,97	18	No	18 Apr 2021	
1037	Mitun	Bumi Jaya	112°3'16.52" E	2°17'25.80" S	1,97	1,97	18	No	18 Apr 2021	

1038	Nuryasmin	Bumi Jaya	112°3'37.48" E	2°17'26.16" S	1,96	1,96	18	No	18 Apr 2021	
1039	Polmer j. Manurung	Bumi Jaya	112°3'33.23" E	2°17'26.16" S	1,98	1,98	18	No	18 Apr 2021	
1040	Punalia nengsih	Bumi Jaya	112°3'24.80" E	2°17'25.80" S	1,95	1,95	18	No	18 Apr 2021	
1041	Rubingah	Bumi Jaya	112°3'29.02" E	2°17'25.80" S	1,96	1,96	18	No	18 Apr 2021	
1042	Satifah cawana s.pd	Bumi Jaya	112°3'51.30" E	2°17'25.80" S	1,98	1,98	18	No	18 Apr 2021	
1043	Sri haryanto	Bumi Jaya	112°3'46.08" E	2°17'26.16" S	1,97	1,97	18	No	18 Apr 2021	
1044	Sri suhartatik	Bumi Jaya	112°3'43.99" E	2°17'26.16" S	1,98	1,98	18	No	18 Apr 2021	
1045	Sutrisno	Bumi Jaya	112°3'12.42" E	2°17'25.44" S	1,99	1,99	18	No	18 Apr 2021	
1046	Wawan gunawan	Bumi Jaya	112°3'18.61" E	2°17'25.80" S	1,98	1,98	18	No	18 Apr 2021	
1047	Yudiarti	Bumi Jaya	112°3'14.47" E	2°17'25.44" S	1,95	1,95	18	No	18 Apr 2021	
1048	Agus afandi	Bumi Jaya	112°3'35.64" E	2°17'36.24" S	1,87	1,87	18	No	18 Apr 2021	
1049	Alip pitono	Bumi Jaya	112°3'31.68" E	2°17'36.24" S	1,87	1,87	18	No	18 Apr 2021	
1050	Donata doto	Bumi Jaya	112°3'17.78" E	2°17'36.24" S	1,90	1,90	18	No	18 Apr 2021	
1051	Harris sibarani	Bumi Jaya	112°3'41.65" E	2°17'36.24" S	1,86	1,86	18	No	18 Apr 2021	
1052	Lija mulanti purba	Bumi Jaya	112°3'11.84" E	2°17'36.24" S	1,90	1,90	18	No	18 Apr 2021	
1053	M. Rifqi hafizhudin arif	Bumi Jaya	112°3'19.76" E	2°17'36.24" S	1,89	1,89	18	No	18 Apr 2021	
1054	Marjuki	Bumi Jaya	112°3'27.68" E	2°17'36.24" S	1,99	1,99	18	No	18 Apr 2021	
1055	Nuraini	Bumi Jaya	112°3'48.17" E	2°17'36.60" S	1,97	1,97	18	No	18 Apr 2021	
1056	Nurwito	Bumi Jaya	112°3'23.72" E	2°17'36.24" S	1,91	1,91	18	No	18 Apr 2021	
1057	P. Doyan	Bumi Jaya	112°3'33.66" E	2°17'36.24" S	1,89	1,89	18	No	18 Apr 2021	
1058	Siti masriah	Bumi Jaya	112°3'46.01" E	2°17'36.60" S	1,97	1,97	18	No	18 Apr 2021	
1059	Sriyadi	Bumi Jaya	112°3'50.90" E	2°17'36.60" S	1,97	1,97	18	No	18 Apr 2021	

1060	Sugiyanto 1	Bumi Jaya	112°3'29.70" E	2°17'36.24" S	1,89	1,89	18	No	18 Apr 2021	
1061	Sugiyanto 2	Bumi Jaya	112°3'26.28" E	2°17'55.32" S	1,89	1,89	18	No	18 Apr 2021	
1062	Suty	Bumi Jaya	112°3'15.80" E	2°17'36.24" S	1,90	1,90	18	No	18 Apr 2021	
1063	Tempak	Bumi Jaya	112°3'39.64" E	2°17'36.24" S	1,86	1,86	18	No	18 Apr 2021	
1064	Suparjo 4	Bumi Jaya	112°3'51.52" E	2°17'46.32" S	1,96	1,96	18	No	18 Apr 2021	
1065	Kastiwi	Bumi Jaya	112°3'49.07" E	2°17'46.32" S	1,95	1,95	18	No	18 Apr 2021	
1066	Tri wiyono	Bumi Jaya	112°3'46.58" E	2°17'46.32" S	1,95	1,95	18	No	18 Apr 2021	
1067	Batik solo 1	Bumi Jaya	112°3'39.20" E	2°17'46.32" S	1,94	1,94	18	No	18 Apr 2021	
1068	Batik solo 2	Bumi Jaya	112°3'25.70" E	2°17'36.24" S	1,88	1,88	18	No	18 Apr 2021	
1069	Amir	Bumi Jaya	112°3'37.15" E	2°17'46.32" S	1,93	1,93	18	No	18 Apr 2021	
1070	Khoirul nikmah	Bumi Jaya	112°3'35.10" E	2°17'46.32" S	1,92	1,92	18	No	18 Apr 2021	
1071	Kristian sinaga 1	Bumi Jaya	112°3'30.64" E	2°17'46.32" S	1,91	1,91	18	No	18 Apr 2021	
1072	Kristian sinaga 2	Bumi Jaya	112°3'26.21" E	2°17'45.96" S	1,90	1,90	18	No	18 Apr 2021	
1073	Jamal	Bumi Jaya	112°3'21.74" E	2°17'45.96" S	1,89	1,89	18	No	18 Apr 2021	
1074	Joko sanyoto	Bumi Jaya	112°3'23.94" E	2°17'45.96" S	1,88	1,88	18	No	18 Apr 2021	
1075	Muroto	Bumi Jaya	112°3'19.44" E	2°17'45.96" S	1,88	1,88	18	No	18 Apr 2021	
1076	Supadi 2	Bumi Jaya	112°3'12.46" E	2°17'45.24" S	1,96	1,96	18	No	18 Apr 2021	
1077	Andreas menga	Bumi Jaya	112°3'17.03" E	2°17'45.96" S	1,85	1,85	18	No	18 Apr 2021	
1078	Irfanianto	Bumi Jaya	112°3'51.73" E	2°17'56.04" S	1,88	1,88	18	No	18 Apr 2021	
1079	Munahar	Bumi Jaya	112°3'49.72" E	2°17'56.04" S	1,85	1,85	18	No	18 Apr 2021	
1080	Siti aisyah 1	Bumi Jaya	112°3'47.81" E	2°17'56.04" S	1,85	1,85	18	No	18 Apr 2021	
1081	Siti aisyah 2	Bumi Jaya	112°3'14.72" E	2°17'45.96" S	1,87	1,87	18	No	18 Apr 2021	
1082	Trans yoke purba	Bumi Jaya	112°3'41.29" E	2°17'56.04" S	1,92	1,92	18	No	18 Apr 2021	

1083	Imam saiful	Bumi Jaya	112°3'39.10" E	2°17'56.04" S	1,97	1,97	18	No	18 Apr 2021	
1084	Sadali	Bumi Jaya	112°3'37.01" E	2°17'56.04" S	1,96	1,96	18	No	18 Apr 2021	
1085	Budi santoso	Bumi Jaya	112°3'34.92" E	2°17'55.68" S	1,95	1,95	18	No	18 Apr 2021	
1086	Agus santoso	Bumi Jaya	112°3'32.72" E	2°17'55.68" S	1,94	1,94	18	No	18 Apr 2021	
1087	Ida aminatus shodiyah	Bumi Jaya	112°3'30.56" E	2°17'55.68" S	1,93	1,93	18	No	18 Apr 2021	
1088	Wagiyah 1	Bumi Jaya	112°3'28.44" E	2°17'55.68" S	1,91	1,91	18	No	18 Apr 2021	
1089	Wagiyah 2	Bumi Jaya	112°3'43.74" E	2°17'56.04" S	1,84	1,84	18	No	18 Apr 2021	
1090	Sri utami	Bumi Jaya	112°3'51.59" E	2°18'6.48" S	1,98	1,98	18	No	18 Apr 2021	
1091	Khairul	Bumi Jaya	112°3'46.30" E	2°18'6.12" S	1,99	1,99	18	No	18 Apr 2021	
1092	Supriadi 6	Bumi Jaya	112°3'43.78" E	2°18'6.12" S	1,90	1,90	18	No	18 Apr 2021	
1093	Saprin	Bumi Jaya	112°3'41.44" E	2°18'6.12" S	1,94	1,94	18	No	18 Apr 2021	
1094	Rumini	Bumi Jaya	112°3'39.35" E	2°18'6.12" S	1,94	1,94	18	No	18 Apr 2021	
1095	Kirsono harsono	Bumi Jaya	112°3'35.32" E	2°18'5.76" S	1,96	1,96	18	No	18 Apr 2021	
1096	Samiun	Bumi Jaya	112°3'31.32" E	2°18'5.76" S	1,97	1,97	18	No	18 Apr 2021	
1097	Drs. Saifulloh hambali, mag	Bumi Jaya	112°3'29.27" E	2°18'5.76" S	1,98	1,98	18	No	18 Apr 2021	
1098	Jana	Bumi Jaya	112°3'27.25" E	2°18'5.40" S	1,98	1,98	18	No	18 Apr 2021	
1099	Eko suripto	Bumi Jaya	112°3'25.02" E	2°18'5.40" S	1,99	1,99	18	No	18 Apr 2021	
1100	Muhammad fitri husaini	Bumi Jaya	112°3'22.36" E	2°18'3.96" S	1,94	1,94	18	No	18 Apr 2021	
1101	Dwi Wulandari 1	Bumi Jaya	112°4'13.91" E	2°18'14.04" S	0,49	0,49	18	No	18 Apr 2021	
1102	Dwi Wulandari 2	Bumi Jaya	112°5'49.60" E	2°16'47.28" S	0,50	0,50	18	No	18 Apr 2021	
1103	Suhendar	Bumi Jaya	112°4'34.75" E	2°17'47.76" S	1,88	1,88	18	No	18 Apr 2021	
1104	Yonodius Paskalis Rai	Bumi Jaya	112°5'43.58" E	2°16'48.72" S	0,51	0,51	18	No	18 Apr 2021	

1105	Sumali	Bumi Jaya	112°4'24.82" E	2°17'47.04" S	0,74	0,74	18	No	18 Apr 2021	
1106	Fidelis Rinto Raja	Bumi Jaya	112°5'36.82" E	2°16'25.68" S	0,29	0,29	18	No	18 Apr 2021	
1107	Marsid Marsianto	Bumi Jaya	112°3'59.22" E	2°17'51.36" S	0,49	0,49	18	No	18 Apr 2021	

PT TUV Rheinland Indonesia adalah anggota kelompok TÜV Rheinland, sebuah pemimpin secara global dalam jasa penilaian dan pengujian independen. Berada sejak Tahun 1872, Kelompok TÜV Rheinland telah 130 Tahun berpengalaman dalam menyediakan beragam jasa sertifikasi termasuk jasa teknik di 360 lokasi pada 62 negara di dunia.

Tim Audit terdiri dari :

Tim Audit	Peran/Bidang yang dibutuhkan	Kualifikasi dan Pengalaman
Efrida	Ketua Tim Audit – Legal compliance, SEIA & Plans, Human rights	<ul style="list-style-type: none"> • Dia telah mengikuti beberapa pelatihan seperti RSPO Lead Auditor Training, ISO 9001:2008 Lead Auditor training (IRCA), ISPO Lead Auditor Training (ISPO Commission), 5S and Social Workshop, Kuala Lumpur, SA8000 auditor training, ISO 45001 Lead Auditor training (2021), SCCS Lead Auditor Training (2022), Refreshment RSPO by Checkmark (2021), and RSPO Independent Smallholder Standard Refreshment Training (2022). • Dia memiliki pengalaman kerja seperti Community Development Staff at Wilmar International Plantation-Central Kalimantan Project (2010-2012) and Technical Support Department Sustainability Assurance in PT TUV Rheinland Indonesia (2012-2016), Auditor ISPO (2016-current) and Auditor RSPO (2016-current)
Sansan Suhendar	Auditor – OHS, Environment, HCV, BMP and Legal	<ul style="list-style-type: none"> • Dia telah mengikuti beberapa pelatihan seperti i.e Refreshment New ISPO (Permentan no 38, 2020) Training; LAT Occupational Health and Safety Management System (OH 45001) Training; LAT Environmental Management System Training (ISO 14001;2018); LAT Environmental Management System Training (ISO 14001;2018); Foundation and Implementing Quality Management System (ISO 9001:2015) Training; LAT RSPO P&C Training; GHG for Palm Oil Mill Industry Training; P2LK3/OHS Committee Training; High Conservation Value Forest/Area

Tim Audit	Peran/Bidang yang dibutuhkan	Kualifikasi dan Pengalaman
		(HCVF/HCVVA) Management, Monitoring and Assessment Training; Food Safety / Hazard Analysis Critical Control Point (HACCP) Training <ul style="list-style-type: none"> • Dia memiliki pengalaman kerja seperti Occupational Health and Safety & Environment Officer Staff (HSE Officer), Plantation Staff, Auditor ISPO and RSPO
Ibrohim Prayetno	Auditor – Legal, Standard operating procedure, fair and transparent dealing with smallholders, improved smallholders livelihoods	<ul style="list-style-type: none"> • Dia telah mengikuti beberapa pelatihan seperti RSPO LA, Quality Management System, IRCA-QMS ISO 9001:2000, IRCA-EMS 14001, HCV-ALS, FSC CoC LA, ISPO Auditor Course, Sustainable Forestry Management LA (IFCC endorsed by PEFC), AMDAL (EIA) • Dia memiliki pengalaman kerja seperti Certified Forest Management Unit (FSC and National Scheme), Forestry Manager in PT Intracawood Mfg, Auditor for Forestry in SFM and Timber Legality Assurance System (2007-present), auditor RSPO (2017-present) and Auditor ISPO (2017-Present)
Dewi Akbari	Auditor – Legal Compliance, Human rights, land use and FPIC, freedom of association, no child labor, no harassment, no forced or trafficked labor	<ul style="list-style-type: none"> • Dia telah mengikuti beberapa pelatihan seperti RSPO Lead Auditor Training Pekanbaru (August 2014), ISPO Lead Auditor Training (May 2002), ISO 9001:2008 IRCA Lead Auditor, ISO 14000:2004, OHSAS 18001:2007 trainings, OHSAS/SMK3 Lead auditor based on PP No.50/2012; ISCC Auditor Training, SCCS Lead Auditor Training, Refreshment RSPO by Checkmark and RSPO Independent Smallholder Standard Refreshment Training (2022) • Dia memiliki pengalaman kerja seperti Consulting, training and auditing quality, environmental, OHSAS of PT Surveyor Indonesia Pekanbaru (2000-2010), Lead

Tim Audit	Peran/Bidang yang dibutuhkan	Kualifikasi dan Pengalaman
		Auditor: QMS 9001:2008, Auditor ISPO and RSPO for TUV Rheinland since 2013

PT TUV Rheinland Indonesia mengundang pemangku kepentingan untuk memberikan komentar/pendapat (jika ada) mengenai hal-hal berikut yang berkaitan dengan lokasi yang akan di audit. Komentar/pendapat hanya akan diterima jika disampaikan dalam waktu 30 hari sejak tanggal surat ini dan akan menjadi bahan pertimbangan dalam audit.

Untuk komentar/pendapat yang diminta untuk dijaga kerahasiaannya atau dibuat dalam bentuk anonym, tambahkan kata "RAHASIA" dalam tajuk balasan Anda.

Pemberi komentar/pendapat perlu memasukan informasi rinci berikut ini agar yang bersangkutan dapat dihubungi jika klarifikasi lebih lanjut mengenai persoalan yang disampaikan perlu dilakukan.

Nama : Efrida
Jabatan : Lead Auditor
Alamat Email : efrida@tuv.com
Nomor Telepon : 021 – 579 44 579

Pendapat/komentar harus dikirim ke :
Certification Body :
PT TUV Rheinland Indonesia
Efrida
Lead Auditor
Menara Karya 10th Floor
Jl. H.R. Rasuna Said Block X-5 Kav 1-
2
Jakarta 12950
Tel: +62 21 – 579 44 579
Fax: +62 21 – 579 44 575
Email : efrida@tuv.com

Website: www.tuv.com

Auditee :
Perkumpulan Petani Kelapa Sawit
Bahalap, Seruyan
 Supian Sury
 Group Manager
 Kabupaten Seruyan
 Tel: +62 853-4857-1294
 Fax: -
 Email : apksb.seruyan1@gmail.com

Yours faithfully,



Dian S Soeminta
General Manager of Sustainability Assurance
PT TUV Rheinland Indonesia