

Tanggal : 14 September 2023

Notifikasi untuk Kegiatan Penilaian Utama RSPO di PKS Sungai Rasau PT Karya Bakti Agro Sejahtera anak perusahaan dari Bumitama Agri Ltd (RSPO Membership 1-0043-07-000-0, 08 Oktober 2007)

Stakeholder yang terhormat,

PT Mutuagung Lestari akan melakukan penilaian terhadap PT Karya Bakti Agro Sejahtera dengan ruang lingkup PKS Sungai Rasau dan kebun pemasoknya, yang berlokasi di Desa Kedondong, Kecamatan Kendawangan, Kabupaten Ketapang, Provinsi Kalimantan Barat, Indonesia untuk memenuhi Interpretasi Nasional Indonesia terhadap Prinsip dan Kriteria RSPO untuk Produksi Minyak Sawit Berkelanjutan 2018 (INANI 2020).

PT Karya Bakti Agro Sejahtera telah melakukan registrasi di PalmTrace IT platform dengan nomor keanggotaan RSPO_PO1000008180. Organisasi ini akan menjalani proses penilaian RSPO dan memprogramkan keseluruhan area produksi dibawah manajemennya untuk memenuhi standar RSPO. PT Mutuagung Lestari merencanakan untuk melakukan proses penilaian terhadap unit usaha yang terdiri dari 1 (satu) pabrik dan 3 (tiga) kebun inti pada tanggal **23 s.d 28 Oktober 2023**.

Informasi tentang data produksi di pabrik minyak sawit dan kebun tersebut adalah sebagai berikut:

Nama Pabrik	Lokasi	Koordinat GPS		Kapasitas (Ton/jam)	Volume Tahunan	
		Lintang	Bujur		CPO Output (Ton/tahun)	PK Output (Ton/tahun)
Sungai Rasau POM	Desa Kedondong, Kecamatan Kendawangan, Kabupaten Ketapang, Provinsi Kalimantan Barat, Indonesia	110° 30' 7.59" LS	2° 16' 44.06" BT	60	22.649	3.902

*Sumber: Data Produksi periode 12 bulan

Nama Kebun	Lokasi	Koordinat GPS		Luas Area (Ha)	Areal Tanam (Ha)	Produksi TBS (Ton/tahun)
		Lintang	Bujur			
Kebun Marau Raya	Desa Rangkong, Kecamatan Marau, Kabupaten Ketapang, Provinsi Kalimantan Barat, Indonesia	110° 33' 26.91" LS	2° 12' 10.49" BT	2.160,33	2.160,33	41.303
Kebun Sungai Rasau	Desa Kedondong, Kecamatan Kendawangan, Kabupaten Ketapang, Provinsi Kalimantan Barat, Indonesia	110° 29' 13.95" LS	2° 16' 1.32" BT	1.942,60	1.942,60	46.256
Kebun Temiyang Raya	Desa Bangkal Serai, Kecamatan Marau, Kabupaten Ketapang, Provinsi Kalimantan Barat, Indonesia	110° 31' 6.42" LS	2° 17' 48.63" BT	272,82	272,82	6.459
Total				4.375,75	4.375,75	94.018

*Sumber: Data Produksi periode 12 bulan

Didirikan pada tahun 1996 dan terdaftar di Singapore Exchange pada tahun 2012, Bumitama Agri Ltd. dan Grupnya telah berkembang menjadi salah satu penanam Tandan Buah Segar (TBS) terkemuka dan produsen Minyak Sawit Mentah (CPO) dan Inti Sawit (PK) di Indonesia.

Moto kami "Unggul melalui disiplin" memandu kami sepanjang pekerjaan kami, sekaligus berdedikasi pada visi, misi, dan nilai-nilai budaya kami. Kami mencari peningkatan berkelanjutan dengan memperkenalkan teknologi inovatif, seperti drone atau aplikasi *mobile phone* ke dalam operasi kami, dan dengan terus meninjau dan membandingkan kinerja kami dengan salah satu pemimpin

industri. Kami selalu memperhatikan kesejahteraan di sekitar operasi kami, baik itu karyawan, masyarakat setempat, atau keanekaragaman hayati dan sumber daya alam Indonesia yang unik.

Grup secara konsisten berada di jalur menuju pencapaian hasil panen dan tingkat ekstraksi yang lebih tinggi dengan berinvestasi dalam penelitian dan pengembangan, teknologi, dan praktik terbaik dalam pembudidayaan kelapa sawit. Upaya ini telah menjadikan kami salah satu produsen paling efisien di industri saat ini, dengan hasil CPO sebesar 4,2 ton per ha pada tahun 2021.

Visi dan Misi Kami

Visi

Menjadi produsen CPO terkemuka melalui perbaikan berkelanjutan, berfokus pada produktivitas, efisiensi biaya, keberlanjutan dan pertumbuhan.

Misi

Meningkatkan nilai pemegang saham

Meningkatkan manfaat dan kualitas hidup karyawan kami

Meningkatkan kesejahteraan masyarakat sekitar dan lingkungan

PT KBAS telah menjalankan proses NPP dan RaCP. Proses NPP sudah selesai pada tanggal 04 November 2016 (<https://rspo.org/certification/new-planting-procedure/public-consultations/bumitama-agri-ltd-pt-karya-bakti-agro-sejahtera-3>).

PT KBAS termasuk dalam pengajuan RaCP group Bumitama. Pada 9 Januari 2023 pihak RSPO melalui email sudah menginformasikan bahwa Submission Annex 8 Bumitama sudah mendapatkan penilaian *satisfactory* sehingga RaCP proses Bumitama dianggap sudah lengkap dan boleh dilakukan proses sertifikasi.

Peta lokasi untuk unit sertifikasi adalah:

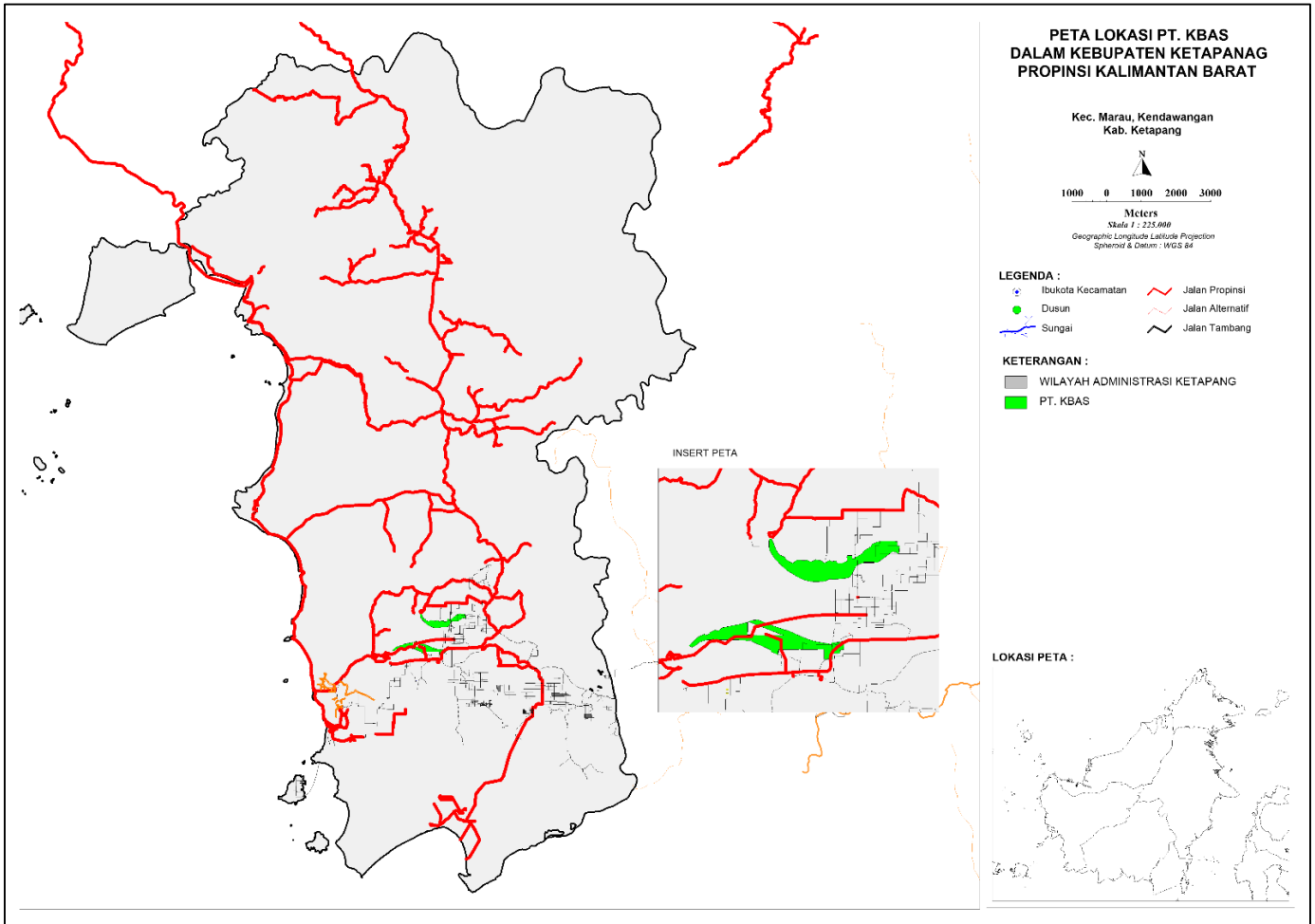

PT Mutuagung Lestari, atau yang disebut juga Mutu International (MUTU), bermula sebagai lembaga inspeksi, laboratorium dan sertifikasi sejak tahun 1990. Merupakan Perusahaan Private Nasional yang didukung oleh sumber daya manusia yang profesional dengan komitmen tinggi serta telah diakui secara Nasional dan Internasional. sejak Juni 2003, MUTU telah mendapatkan pengakuan dari Menteri Pertanian, Kehutanan dan Perikanan Jepang sebagai Organisasi Sertifikasi Asing yang terdaftar atau Registered Overseas Certification Body (ROCB) yang bertugas memberikan sertifikat terhadap produk yang memenuhi persyaratan Japan Agricultural Standard (JAS), dimana wilayah yang dibawah meliputi Indonesia, Myanmar, Kamboja, Malaysia, Vietnam, Timor Leste, Philipina, Papua Nugini, dan China. Dengan pengakuan ini, MUTU merupakan anggota ROCB pertama di Asia. Komite Akreditasi Nasional (KAN) telah mengakreditasi MUTU sebagai Lembaga sertifikasi Sistem Manajemen Mutu (ISO 9001:2015) dan Lembaga Sertifikasi Sistem Manajemen Lingkungan (ISO 14000:2015). Lembaga Ekolabel Indonesia (LEI) juga telah mengakreditasi MUTU sebagai Lembaga sertifikasi Pengelolaan Hutan Lestari, Lembaga Sertifikasi Indonesian Sustainable Palm Oil (ISPO). Sejak Maret 2014 MUTU telah terakreditasi oleh Accreditation Services International (ASI) sebagai lembaga sertifikasi RSPO.

Tim auditor untuk penilaian sertifikasi akan dipimpin oleh **Moh. Arif Yusni** dan tim auditor lainnya dari PT Mutuagung Lestari, terdiri dari:

Tim Auditor	Peran Audit	Kualifikasi dan Pengalaman
Moh. Arif Yusni	Legalitas, Sosial, TBP dan <i>Partial Certification</i>	Warga Negara Indonesia. Sarjana Pertanian, jurusan Proteksi Tanaman. Memiliki pengalaman bekerja di salah satu perusahaan perkebunan kelapa sawit swasta di Indonesia. Telah mengikuti beberapa pelatihan, yaitu: ISO 19011, ISO 9001; ISO 14001, SA 8000, RSPO, ISPO, Ahli K3, auditor SMK3, SCCS, dan lain-lain. Telah melakukan audit ISPO, RSPO dan MSPO sejak tahun 2012 dengan keahlian di bidang praktik manajemen terbaik untuk perkebunan dan pabrik, legalitas, kesejahteraan pekerja, keselamatan, sosial, lingkungan, konservasi, transparansi, rencana pengelolaan ekonomi jangka panjang dan rantai pasokan untuk aspek pabrik kelapa sawit.
Rindu Galih Rezza Rachmansyah	Kesejahteraan Pekerja, SCCS, dan Aspek Sosial	Warga Negara Indonesia. Sarjana Agrikultur, Jurusan Penyakit dan Hama Tanaman. Memiliki pengalaman 1 tahun sebagai ahli lapangan di perusahaan pestisida dan dan pengalaman 3 tahun di Pengelolaan Hutan Tanaman Industri, Rehabilitasi Hutan dan Reklamasi pada Badan Usaha Milik Negara Indonesia sebagai Asisten. Pelatihan yang pernah diikuti antara lain Lead Auditor ISO 9001, ISO 14001, ISO 17021, ISO 19011, SA 8000, Lead Auditor ISPO, Lead Auditor RSPO, RaCP & NPP Awareness and OHSAS 18001:2007. Terlibat dalam beberapa kegiatan audit terkait kelapa sawit berkelanjutan sejak tahun 2017 pada aspek Praktik Terbaik Budidaya Ketenagakerjaan, social, kesejahteraan pekerja dan OHS.
Benli Manurung	Praktik Terbaik Budidaya Ketenagakerjaan dan OHS	Sarjana Pertanian, Jurusan Ilmu Tanah. Memiliki pengalaman lebih dari 4 tahun sebagai staf operasional di perusahaan perkebunan perkebunan kelapa sawit swasta di Indonesia. Pelatihan yang pernah diikuti antara lain: ISPO, RSPO, Lead auditor ISO 9001:2015; ISO 14001; 2015, Aspek Kesehatan & Keselamatan IHT dan Praktik Manajemen Terbaik. Telah mengikuti beberapa kegiatan audit sejak tahun 2016 di bidang Praktik Terbaik Budidaya Ketenagakerjaan, Aspek Keselamatan dan Kesehatan, serta Kesejahteraan Pekerja.

PT Mutuagung Lestari mengundang para pihak untuk memberikan komentar terhadap hal-hal yang menjadi poin penilaian seperti di bawah ini:

- Kelestarian lingkungan di sekitar kebun atau pabrik termasuk penggunaan pestisida dan penanggulangan limbah
- Keanekaragaman hayati di sekitar kebun dan pabrik serta lingkungan sekitarnya
- Peluang Kerja
- Kontribusi perusahaan terhadap pembangunan daerah

- e. Kondisi perumahan, sanitasi, fasilitas dan sarana pendukung pendidikan.
- f. Permasalahan lainnya yang berkaitan dengan sertifikasi.

Komentar akan diterima dalam waktu 30 hari setelah surat ini dikeluarkan untuk kami pertimbangkan dalam proses penilaian. Dan isilah formulir di bawah ini serta lampirkan pada lembaran komentar sebagai data pribadi anda, dan untuk kami melakukan klarifikasi terhadap saran atau komentar yang anda berikan.

Nama : _____
Alamat : _____
Nomor Telepon : _____
Nomor Fax : _____

Bila dalam memberikan komentar data pribadi anda tidak ingin dipublikasikan. Anda dapat menuliskan kata 'RAHASIA' dalam surat komentar anda. Silahkan kirimkan komentar anda kepada :

PT MUTUAGUNG LESTARI**Leonada****Manajer Operasional**

Jl. Raya Bogor Km. 33,5 No. 19

Cimanggis, Depok - Indonesia 16953

Telp (+62-21) 874 0202

Fax. (+62-21) 8774 0745 / 46

agri@mutucertification.comweb : www.mutucertification.com**PT Karya Bakti Agro Sejahtera****Jonnes Daulay****Certification & Safety Compliance Dept. Head**

Jl. Melawai Raya No.10, RW.1 Melawai

Kec. Kby. Baru, Kota Jakarta Selatan

Daerah Khusus Ibukota Jakarta 12160

Telp. (021) 27838200

Fax. (021) 27838200

jonnes.daulay@bumitama.comweb : www.bumitama-agri.com/

Kami ucapkan terima kasih atas segala komentar yang anda berikan.

Hormat kami,

**Irham Budiman**

Direktur

PT Mutuagung Lestari