

Tanggal : 04 Desember 2023

Notifikasi untuk Kegiatan Resertifikasi RSPO di Bumipalma POM PT Bumipalma Lestari Persada anak perusahaan dari Golden Agri Resources (RSPO Membership 1-0096-11-000-00, 11 Maret 2011)

Stakeholder yang terhormat,

PT Mutuagung Lestari akan melakukan penilaian terhadap PT Bumipalma Lestari Persada dengan ruang lingkup Bumipalma POM dan kebun pemasoknya, yang berlokasi di Desa Bagan Jaya, Kecamatan Tempuling, Kabupaten Indragiri Hilir, Provinsi Riau, Indonesia untuk memenuhi Interpretasi Nasional Indonesia terhadap Prinsip dan Kriteria RSPO untuk Produksi Minyak Sawit Berkelanjutan 2018 (INANI 2020).

PT Bumipalma Lestari Persada telah melakukan registrasi di Palm Trace IT platform dengan nomor keanggotaan RSPO_PO1000001064. Organisasi ini akan menjalani proses penilaian RSPO dan memprogramkan keseluruhan area produksi dibawah manajemennya untuk memenuhi standar RSPO. PT Mutuagung Lestari merencanakan untuk melakukan proses penilaian terhadap unit usaha yang terdiri dari 1 (satu) pabrik dan 2 (dua) kebun inti pada tanggal **08 – 12 Januari 2024**.

Informasi tentang data produksi di pabrik minyak sawit dan kebun tersebut adalah sebagai berikut:

Nama Pabrik	Lokasi	Koordinat GPS		Kapasitas (Ton/jam)	Volume Tahunan	
		Lintang	Bujur		CPO Output (Ton/tahun)	PK Output (Ton/tahun)
Bumipalma POM	Desa Bagan Jaya, Kecamatan Tempuling, Kabupaten Indragiri Hilir, Provinsi Riau, Indonesia	S 0° 35' 53"	E 102° 59' 01"	30	27.056,21	6.278,09

*Sumber: Data Produksi periode 12 bulan

Nama Kebun	Lokasi	Koordinat GPS		Luas Area (Ha)	Areal Tanam (Ha)	Produksi TBS (Ton/tahun)
		Lintang	Bujur			
Bumi Palma Estate	Desa Bagan Jaya, Kecamatan Tempuling, Kabupaten Indragiri Hilir, Provinsi Riau, Indonesia	S 0° 36' 14"	E 102° 59' 19"	3.404,80	3.113,92	68.475,23
Bumi Lestari Estate	Desa Pebenaan, Kecamatan Kritang, Kabupaten Indragiri Hilir, Provinsi Riau, Indonesia	S 0° 35' 59"	E 103° 01' 35"	3.285,20	3.002,94	55.717,74
Total				6.690,00	6.116,86	124.192,97

*Sumber: Data Produksi periode 12 bulan

Didirikan pada tahun 1996, GAR kini telah beroperasi di 14 negara, dan produk kami dikirim ke sekitar 100 negara di seluruh dunia, termasuk Tiongkok, India, dan Amerika Serikat, serta berbagai tujuan di Eropa dan Timur Tengah. GAR tercatat di Bursa Efek Singapura pada tahun 1999.

GAR adalah pemimpin global dalam produksi minyak sawit, memproduksi lebih dari 2,43 juta ton minyak sawit mentah (CPO) pada tahun 2022. Kami mengelola sekitar 538.000 hektar perkebunan, termasuk perkebunan rakyat, di seluruh Indonesia. Fasilitas penyulingan hilir dan produk khusus kami memproduksi produk-produk berkualitas tinggi untuk pasar agronomi, makanan, oleokimia, dan bioenergi global. Kami juga telah meluncurkan bisnis penyimpanan dan distribusi gula untuk meningkatkan kemampuan pengiriman dan logistik kami.

Skala besar dan sifat operasi kami yang terintegrasi secara vertikal memungkinkan tim kami yang terdiri dari lebih dari 100.000 orang untuk memastikan efisiensi, kualitas, dan keberlanjutan di seluruh rantai pasokan kami. Operasi kami digerakkan oleh inovasi dan keberlanjutan, untuk memastikan bahwa GAR tetap menjadi pemimpin global dalam produksi minyak kelapa sawit yang berkelanjutan dan menjadi mitra pilihan Anda.

GAR menjadi yang terdepan dalam bidang agronomi dan teknologi berkat fokus dan investasi kami dalam penelitian dan pengembangan. Kami juga telah mengembangkan kapasitas hilir kami. GAR telah mengembangkan basis pelanggan global yang terdiversifikasi melalui distribusi, branding, merchandising, pemrosesan, pengiriman, dan logistik yang kuat.

Dengan produksi minyak kelapa sawit yang besar, tanggung jawab sosial perusahaan juga besar. GAR berada di jalur yang tepat untuk mencapai target kami untuk menjadi 100 persen dapat ditelusuri hingga ke perkebunan (Traceable to Plantation/TTP) dengan mencapai TTP penuh untuk sekitar 98 persen rantai pasokan kelapa sawit pada akhir tahun 2022. 100 persen perkebunan kami memiliki program pengembangan sosial dan masyarakat. Kami juga telah menyisihkan 79.900 hektar untuk konservasi. Kebijakan Sosial dan Lingkungan GAR (GSEP) adalah peta jalan kami untuk mewujudkan tujuan kembar kami, yaitu pertumbuhan yang berkelanjutan dan memimpin industri kelapa sawit yang berkelanjutan.

Peta Lokasi Untuk Unit Sertifikasi adalah :

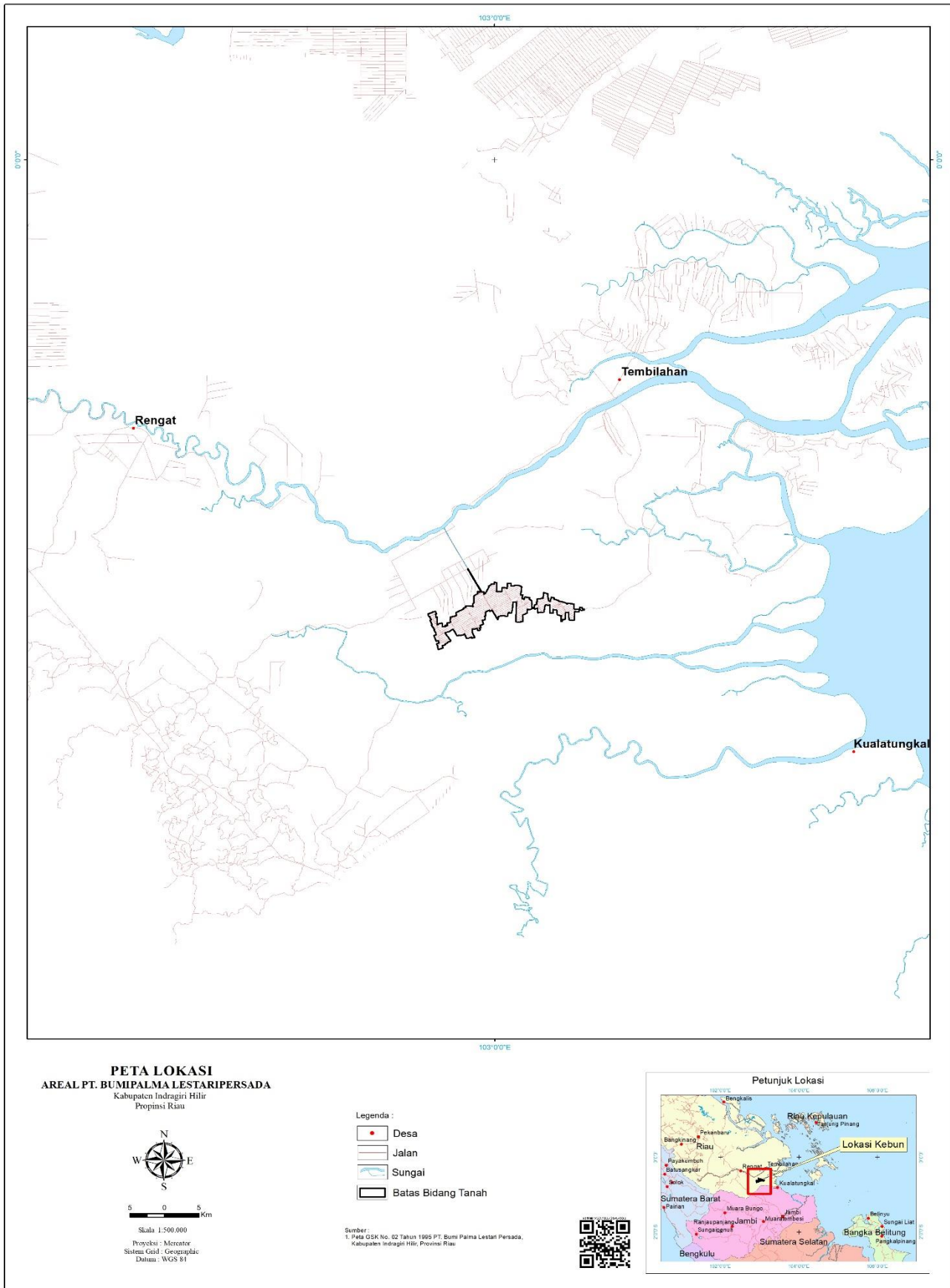

PT Mutuagung Lestari, atau yang disebut juga Mutu International (MUTU), bermula sebagai lembaga inspeksi, laboratorium dan sertifikasi sejak tahun 1990. Merupakan Perusahaan Private Nasional yang didukung oleh sumber daya manusia yang profesional dengan komitmen tinggi serta telah diakui secara Nasional dan Internasional. sejak Juni 2003, MUTU telah mendapatkan pengakuan dari Menteri Pertanian, Kehutanan dan Perikanan Jepang sebagai Organisasi Sertifikasi Asing yang terdaftar atau Registered Overseas Certification Body (ROCB) yang bertugas memberikan sertifikat terhadap produk yang memenuhi persyaratan Japan Agricultural Standard (JAS), dimana wilayah yang dibawah meliputi Indonesia, Myanmar, Kamboja, Malaysia, Vietnam, Timor Leste, Philipina, Papua Nugini, dan China. Dengan pengakuan ini, MUTU merupakan anggota ROCB pertama di Asia. Komite Akreditasi Nasional (KAN) telah mengakreditasi MUTU sebagai Lembaga sertifikasi Sistem Manajemen Mutu (ISO 9001:2015) dan Lembaga Sertifikasi Sistem Manajemen Lingkungan (ISO 14000:2015). Lembaga Ekolabel Indonesia (LEI) juga telah mengakreditasi MUTU sebagai Lembaga sertifikasi Pengelolaan Hutan Lestari, Lembaga Sertifikasi Indonesian Sustainable Palm Oil (ISPO). Sejak Maret 2014 MUTU telah terakreditasi oleh Accreditation Services International (ASI) sebagai lembaga sertifikasi RSPO.

Tim auditor untuk penilaian sertifikasi akan dipimpin oleh **Rahmat Abdiansyah** dan tim auditor lainnya dari PT Mutuagung Lestari, terdiri dari:

Tim Auditor	Peran Audit	Kualifikasi dan Pengalaman
Rahmat Abdiansyah	Best Management Practice and OHS.	Warga negara Indonesia. Sarjana Kehutanan dari IPB University, dengan jurusan Konservasi Sumber Daya Hutan dan Ekowisata. Memiliki pengalaman bekerja di Organisasi Petani Kelapa Sawit Indonesia dan perusahaan perkebunan kelapa sawit swasta Indonesia. Mengikuti pelatihan Auditor Internal ISPO dan RSPO tahun 2018, IHT Sistem Sertifikasi ISPO dan P&C tahun 2019, IHT ISO 19011, Pelatihan Auditor ISPO tahun 2020, Pelatihan Lead Auditor RSPO tahun 2020, Pelatihan Lead Auditor ISO 14001 dan ISO 9001 tahun 2020, dan Sistem Sertifikasi RSPO dan P&C RSPO pada tahun 2019 dan 2020.
Afiffuddin	ICS, SCC, Legal, BMP	Warga Negara Indonesia, Diploma III jurusan Perkebunan Kelapa Sawit, Institut Pertanian Bogor. Pengalaman kerja selama 5 tahun sejak tahun 2010 di salah satu perusahaan perkebunan kelapa sawit di Indonesia sebagai staf operasional agronomi dan mengikuti beberapa pelatihan yaitu: Program Dasar Manajemen Perkebunan, Pelatihan Auditor Kelapa Sawit Berkelanjutan Indonesia (ISPO), pelatihan lead auditor RSPO, Pakar Umum K3, Sistem Manajemen K3 berdasarkan PP 50 Tahun 2012 dan Sertifikasi Sistem Manajemen (ISO 9001-2015/SNI 19011-9001:2015), pelatihan ISO 17021, ISO 17065, SA 8000. Beliau telah terlibat dalam beberapa kegiatan audit terkait sertifikasi kelapa sawit berkelanjutan sejak tahun 2016 yang meliputi aspek Best Management Practices, aspek kesehatan dan keselamatan kerja serta aspek kesejahteraan pekerja.
Ririn Sipayung	Environmental Aspects, Best Management Practice and OHS	Pengalaman bekerja sebagai Sustainability Assistant selama 6 tahun di beberapa perusahaan perkebunan kelapa sawit swasta di Indonesia. Pelatihan yang pernah diikuti antara lain Pelatihan Lead Auditor RSPO PNC 2018 dengan Checkmark Training, Pelatihan Lead Auditor IRCA 9001:2015, Refreshment New ISPO (PERMENTAN 38 Tahun 2020), Awareness (ISO 9001, ISO 14001, ISO 45001:2018, ISO 19011 : 2018, ISO 17021:2015, ISO 17065:2012), In House Training (Best Management Practice, Lingkungan, Ketenagakerjaan, Sosial, dan Transparansi), Calon Ahli Keselamatan dan Kesehatan Kerja (AK3U) oleh Kementerian Tenaga Kerja RI, Auditor ISPO Sertifikasi oleh LPP dan Komisi ISPO, Traceability Supply Chain dan Smallholder Engagement dan sebagainya.

PT Mutuagung Lestari mengundang para pihak untuk memberikan komentar terhadap hal-hal yang menjadi poin penilaian seperti di bawah ini:

- a. Kelestarian lingkungan di sekitar kebun atau pabrik termasuk penggunaan pestisida dan penanggulangan limbah
- b. Keanekaragaman hayati di sekitar kebun dan pabrik serta lingkungan sekitarnya
- c. Peluang Kerja
- d. Kontribusi perusahaan terhadap pembangunan daerah
- e. Kondisi perumahan, sanitasi, fasilitas dan sarana pendukung pendidikan.
- f. Permasalahan lainnya yang berkaitan dengan sertifikasi.

Komentar akan diterima dalam waktu 30 hari setelah surat ini dikeluarkan untuk kami pertimbangkan dalam proses penilaian. Dan isilah formulir di bawah ini serta lampirkan pada lembaran komentar sebagai data pribadi anda, dan untuk kami melakukan klarifikasi terhadap saran atau komentar yang anda berikan.

Nama : _____
Alamat : _____
Nomor Telepon : _____
Nomor Fax : _____

Bila dalam memberikan komentar data pribadi anda tidak ingin dipublikasikan. Anda dapat menuliskan kata 'RAHASIA' dalam surat komentar anda. Silahkan kirimkan komentar anda kepada :

PT MUTUAGUNG LESTARI**Leonada****Manajer Operasional**

Jl. Raya Bogor Km. 33,5 No. 19

Cimanggis, Depok - Indonesia 16953

Telp (+62-21) 874 0202

Fax. (+62-21) 8774 0745 / 46

agri@mutucertification.com

web : www.mutucertification.com

PT Bumipalma Lestari Persada**Yahya Mustakim****Head of Sustainability Management System and Certification Operations Sustainability**

Sinar Mas Plaza, Tower II, 30th Floor Jl.MH Thamrin No.51, Jakarta 10350, Indonesia

Telp. (+62-21) - 50338899

Fax. (+62-21) - 50338899

yahya.mustakim@sinar-mas-agri.com

web : <http://www.goldenagri.com.sg>

Kami ucapkan terima kasih atas segala komentar yang anda berikan.

Hormat kami,

**Irham Budiman**

Direktur

PT Mutuagung Lestari