

4<sup>th</sup> Disember 2023

Kepada Badan atau Orang Perseorangan yang Berkepentingan,

**JEMPUTAN UNTUK MEMBUAT ULASAN BERKENAAN DENGAN PENILAIAN AWAL PENSIJILAN RSPO (P&C).**

Dengan sukacita kami menjemput pihak Tuan / Puan untuk menghadiri dan memberi komen di sesi rundingan seperti di atas.

**KLK Sawit Nusantara Berhad – Desa Talisai Palm Oil Mill**, telah memohon kepada Global Gateway Certifications Sdn Bhd untuk melaksanakan penilaian awal atas piawaian pensijilan Rundingan Meja Bulat Kelestarian Minyak Sawit (RSPO P&C).

Keperluan piawaian yang akan digunapakai semasa proses pensijilan adalah:

- RSPO Principle & Criteria Certification (RSPO P&C 2018) – Malaysia National Interpretation (MYNI) Nov 2019 – [Mass Balance (MB)]

Seperti yang dijadualkan, penilaian awal pensijilan tersebut akan bermula pada **8hb – 12hb Januari 2024** di pejabat syarikat seperti tertera. Jadi Tuan/Puan boleh menghantar sebarang komen jika berkenaan dalam tempoh masa bermula sekarang sehingga closing meeting pada hari terakhir penilaian.

<b>Syarikat Pemohon</b>	<b>KLK Sawit Nusantara Berhad – Desa Talisai Palm Oil Mill</b>
<b>RSPO Membership</b>	1-0014-04-000-00
<b>RSPO Palmtrace (RSPO PO_ID)</b>	RSPO_PO1000003789

<b>Butiran Pemohon</b>	Mr. Thien Jing Wen <a href="mailto:jw.thien@klk.com.my">jw.thien@klk.com.my</a>  <b>Tel</b> : 605) 2417 844 <b>Address:</b> Batu 42, Jalan Tawau-Semporna, Beg Berkunci No. 3, 91009 Tawau, Sabah, Malaysia.
------------------------	--

<b>Maklumat ringkas perniagaan pemohon</b>	Kuala Lumpur Kepong Berhad (“KLK”) ialah sebuah syarikat yang diperbadankan di Malaysia dan disenaraikan di Pasaran Utama Bursa Malaysia Securities Berhad dengan permodalan pasaran kira-kira RM22.318 bilion pada akhir September 2022. KLK adalah antara syarikat perladangan terbesar di Malaysia, dengan bank tanah seluas hampir 300,000 hektar, tersebar di seluruh Malaysia (Semenanjung dan Sabah), Indonesia (Pulau Belitong, Sumatera, Kalimantan) dan Liberia.  Dari rekod RaCP Tracker, Kompleks KLK Desa Talisai tidak mempunyai proses New Planting Procedure (NPP) dan Remediation and Compensation Plan (RaCP) yang sedang berjalan dengan RSPO.
--	---

**MAKLUMAT KILANG KELAPA SAWIT YANG TERLIBAT DALAM SKOP PENSIJILAN INI**

Nama Kilang Sawit	Kapasiti Kilang	Model Rantaian Bekalan	Lokasi	Rujukan GPS		Anggaran Pengeluaran Tahunan (MT)	
	MT/JAM		Alamat	Longitude	Latitude	CPO	Palm Kernel
Desa Talisai POM	60	MB	Mile 54, Jalan Sandakan-Telupid, Labuk Sugut, Sabah.	117.5339	5.7067	44,402	10,844

**RANTAIAN BEKALAN BTS YANG TERLIBAT DALAM SKOP PENSIJILAN INI**

Nama Ladang / Pertubuhan	Alamat	Rujukan GPS		Ringkasan Luas (Ha)		Pengeluaran BTS Tahunan (MT)
		Longitude	Latitude	Jumlah	Ditanam	
Sijas Estate	KM 12.5, Jalan Beluran, Labuk Sugut, Sabah	117.5750	5.7938	1013.00	948.05	23,780
Desa Talisai South Estate	Mile 54, Jalan Sandakan-Telupid, Labuk Sugut, Sabah.	117.5228	5.7077	1678.52	1,540.19	43,234
Desa Talisai North Estate	Mile 54, Jalan Sandakan-Telupid, Labuk Sugut, Sabah.	117.5189	5.7489	2418.00	2,344.84	61,902
Meliau Estate	KM 89, Jalan Telupid - Kota Kinabalu, Labuk Sugut, Sabah	117.1797	5.7948	2263.30	1,165.15	24,988
<b>JUMLAH</b>				<b>7,372.82</b>	<b>5,998.23</b>	<b>153,904</b>

Perundingan dari pihak berkepentingan adalah salah satu aktiviti utama dalam proses pensijilan, di mana semua pihak berkepentingan diminta untuk memberi pandangan yang boleh mempengaruhi keputusan samada keperluan RSPO dipatuhi.

Kami meminta anda mengemukakan sebarang isu, baik positif mahupun negatif melalui surat, fax atau e-mel kepada Global Gateway Certifications Sdn Bhd. Tuan/ Puan boleh menghadiri sesi bersama pihak berkepentingan semasa audit.

Sebagai rujukan, anda boleh mempertimbangkan isu-isu seperti berikut;

- Perlindungan alam sekitar
- Pemulihan kepelbagaian biologi
- Pengwujudan peluang pekerjaan
- Penyediaan perumahan, sanitasi, dan pendidikan sokongan
- Pendekatan syarikat dalam perkembangan masyarakat
- Mengambil bahagian dalam membuat keputusan
- Isu-isu yang lain baik positif atau negatif yang anda fikir relevan kepada penilaian.

Sila hantar pandangan / komen anda kepada:

**Global Gateway Certifications Sdn Bhd**

**Pengurus Scheme,**  
**Global Gateway Certifications Sdn Bhd,**  
No.10, Jalan Rasmi 7,  
Taman Rasmi Jaya,  
68000 Ampang,  
Selangor Darul Ehsan, Malaysia.

Telephone: +60 3 4256 2689  
Fax: +60 3 4256 2687  
Email: [jamal@ggc.my](mailto:jamal@ggc.my) / [admin@ggc.my](mailto:admin@ggc.my)



Maklumat terperinci anggota Juruaudit:

**Muhd Jamalul Arif bin Hamid (Ketua Juruaudit)**

Latar belakang pendidikan dalam Pengurusan Perladangan dan Pengukuran Kargo Laut dengan pengalaman bekerja dalam mengendalikan tinjauan kargo Kualiti & Kuantiti untuk produk pertanian seperti minyak sawit, kacang soya, jagung dan gula. Juga berkelayakan dan terlibat dalam audit kelestarian dan Sistem Pengurusan sejak 2011 untuk kebanyakan standard kelestarian seperti audit RSPO, ISCC, MSPO, Global Gap, GMP, SMETA, ESCAS dan audit pihak kedua. Terlibat dalam RSPO P&C, NEXT dan SCCS yang dijalankan di Malaysia, Indonesia, Colombia, Ecuador, Ivory Coast, Papua New Guinea dan Negara Timur Tengah.

Melengkapkan Latihan Juruaudit ISO 9001: 2008 pada tahun 2011, dilatih dalam keperluan ISO 19011 & 17021 pada tahun 2014, Social Skill Auditing Conversion against RSPO, MSPO, ETI & SEDEX pada tahun 2015, kursus Ketua Juruaudit RSPO P&C pada tahun 2013, 2016 dan 2019, Latihan Auditor RSPO SCC pada tahun 2015, Latihan Auditor MSPO pada tahun 2014 (Batch ke-3) yang diadakan oleh MPOB, Latihan Juruaudit MSPO SCCS pada tahun 2018, Kursus Latihan Keselamatan Asas dan lain-lain. Ahli pasukan audit GGC MSPO. Mampu bertutur dan memahami Bahasa Malaysia dan Bahasa Inggeris.

**Adnin Aminurrashid Bin Zilah (Juruaudit)**

Siswazah dalam Pengurusan Ladang dengan lebih daripada 10 tahun pengalaman dalam pelbagai syarikat perladangan dan kemahiran dalam Amalan Pertanian Baik (GAP) termasuk Pengurusan Perosak Bersepadu (IPM). Juga, mempunyai pengalaman lebih dari 5 tahun sebagai Juruaudit / Ketua Juruaudit dalam pelbagai audit skim. Telah menghadiri dan berjaya menamatkan kursus persijilan Ketua Juruaudit MSPO yang dijalankan pada Disember 2017. Terlibat dalam penilaian MSPO sejak 2018 yang dijalankan untuk banyak syarikat yang berbeza di Malaysia. Berjaya menamatkan kursus dalam Sistem Pengurusan Kualiti ISO 9001:2015 dan Sistem Pengurusan Alam Sekitar ISO 14001:2015 untuk Ketua Juruaudit pada tahun 2017 dan 2018.

Berpengalaman dalam mengendalikan ladang kepala sawit di kawasan mineral dan tanah gambut. Berpengetahuan dalam kawalan rumpai dan perosak & penyakit dalam sektor kelapa sawit. Memahami berhubung Industrial dan undang-undang buruh. Menghadiri kursus OSH 1994 & Alam Sekitar dan Latihan Keperluan Undang Undang & Peraturan yang berkaitan. Mengambil bahagian dalam Bengkel MSPO Peer Reviewer yang dijalankan oleh pihak MPOCC pada 2017. Ahli pasukan MSPO audit GGC. Boleh bertutur dan memahami Bahasa Malaysia dan Bahasa Inggeris.

**Mohd Fadzli bin Bistamam (Juruaudit)**

Graduan Ijazah Sarjana Muda dalam bidang Kejuruteraan Biologi dan Pertanian dengan pengalaman kerja lebih dari 7 tahun di dalam Industri Perladangan Kelapa Sawit. Mempunyai lebih dari 7 tahun pengalaman bekerja di Industri Perladangan Kelapa Sawit dengan kemahiran dalam Amalan Pertanian Baik (GAP) dan Pengurusan Perosak Bersepadu (IPM). Pengalaman menguruskan pekerja ladang, pengendalian mineral dan tanah gambut serta berpengetahuan di dalam pengurusan racun untuk kawalan rumput dan makhluk perosak di sektor Ladang Kelapa Sawit.

Juga berkelayakan sebagai Ketua Juruaudit dan terlibat dalam audit kelestarian dan Sistem Pengurusan untuk kebanyakan standard kelestarian seperti audit RSPO, ISCC dan MSPO. Telah berjaya menamatkan kursus-kursus seperti ISO 9001:2015, RSPO Lead Auditor Course, RSPO Supply Chain Certification Training, MSPO Training, ISCC EU & Plus Basic Training, ISCC Waste & Residue Training and ISCC Plus Training. Terlibat dalam bidang audit sejak dari tahun 2016 dan pernah menjalankan audit di negara Malaysia, Indonesia, Papua New Guinea, Ivory Coast, India and Singapore. Ahli pasukan MSPO audit GGC. Boleh bertutur dan memahami Bahasa Malaysia dan Bahasa Inggeris.



### **Nur Syahirah binti Yacob (Juruaudit)**

Graduan Sarjana dalam Sains, Teknologi Alam Sekitar dan Sarjana Muda Sains Dengan Kepujian (Sains dan Pengurusan Sumber Akuatik). Dengan lebih daripada 2 tahun pengalaman bekerja dalam pengurusan alam sekitar dan sektor sains. Juga 2 tahun pengalaman sebagai juruaudit untuk kemampanan dan skim lain. Terlatih sepenuhnya dalam program pensijilan minyak sawit seperti MSPO, SCCS dll. Layak sebagai Juruaudit dalam beberapa program pensijilan dengan penglibatan dalam penilaian MSPO sejak 2020.

Menamatkan dan menghadiri Latihan Juruaudit Minyak Sawit Lestari Malaysia (MSPO) 2530:2013, Latihan Juruaudit MSPO SCCS dan Kursus Latihan Juruaudit/Pemimpin Juruaudit ISO 9001:2015 & 14001:2015, Sistem Pengurusan Bersepadu dll.

Ahli pasukan audit GGC MSPO. Berkebolehan bertutur dan memahami Bahasa Malaysia dan Bahasa Inggeris.

Komen yang diterima dalam tempoh 30 hari daripada tarikh surat ini akan dipertimbangkan . Sila sertakan maklumat bertulis dalam format berikut untuk kami menghubungi anda (jika perlu) untuk mendapat penjelasan terperinci mengenai isu-isu yang dibangkitkan.

Nama : \_\_\_\_\_  
Alamat : \_\_\_\_\_  
E-mel : \_\_\_\_\_  
Nombor Telefon : \_\_\_\_\_  
Ringkasan Isu : \_\_\_\_\_

Komen:

Jika komen anda ingin dirahsiakan, sila tanda perkataan "SULIT" di penjuru atas borang tersebut.

Sekian. Terima kasih.

Yang benar,



**Mhd Jamalul Arif,**  
Pengurus Scheme,  
Global Gateway Certifications Sdn Bhd



**Lampiran 1 – Peta Lokasi**

**1. Desa Talisai Palm Oil Mill**

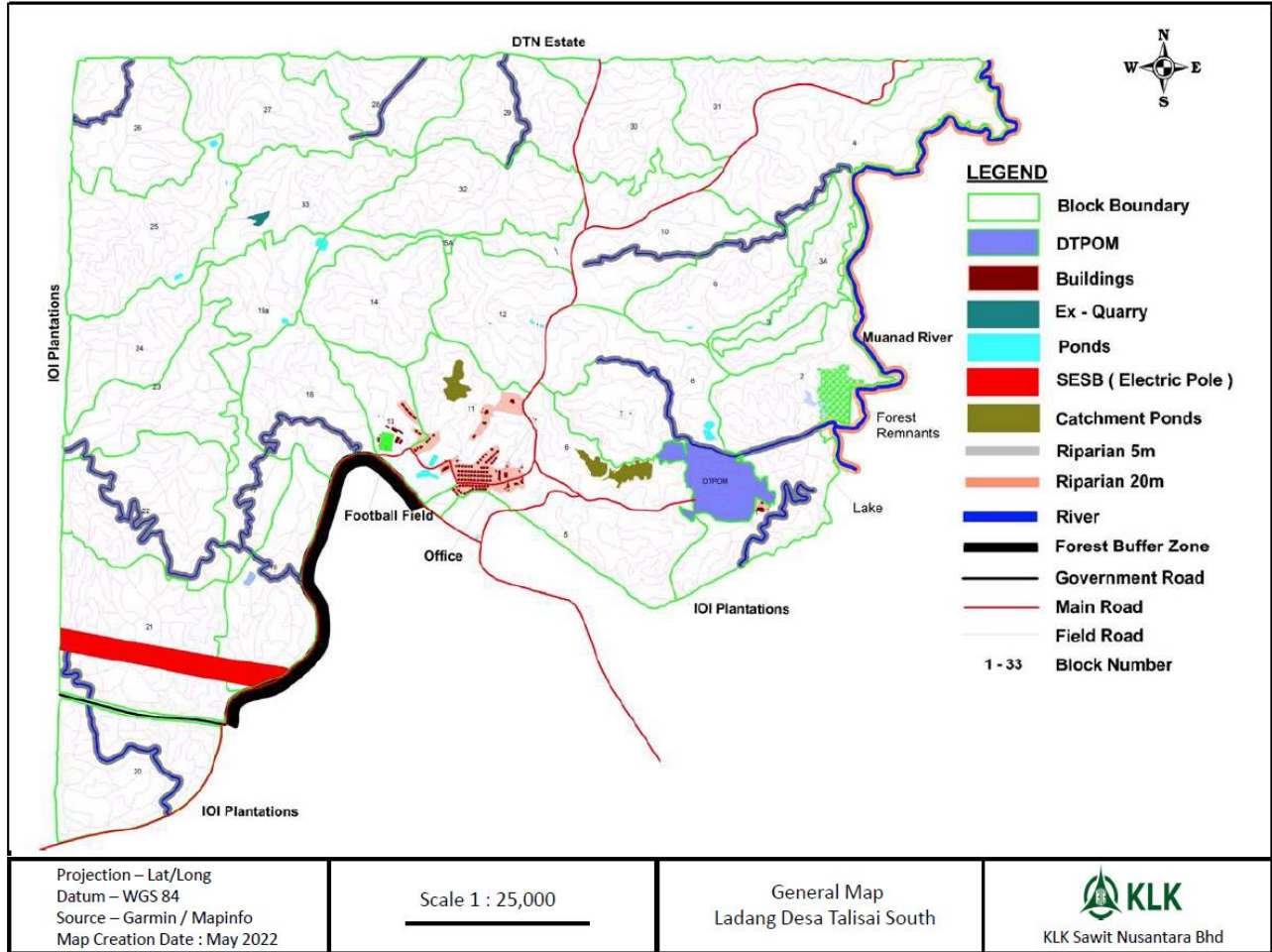

2. Sijas Estate

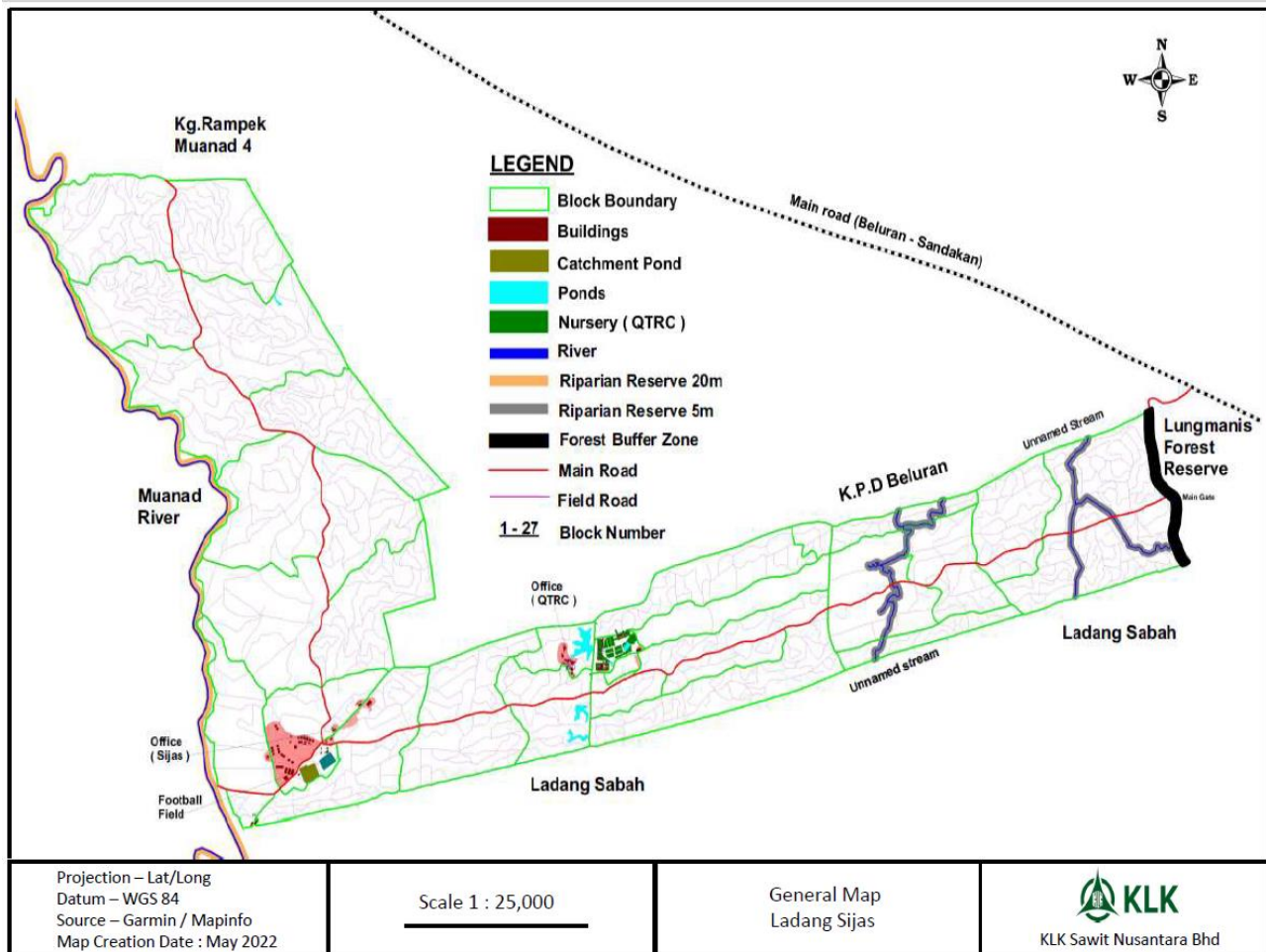



3. Meliau Estate

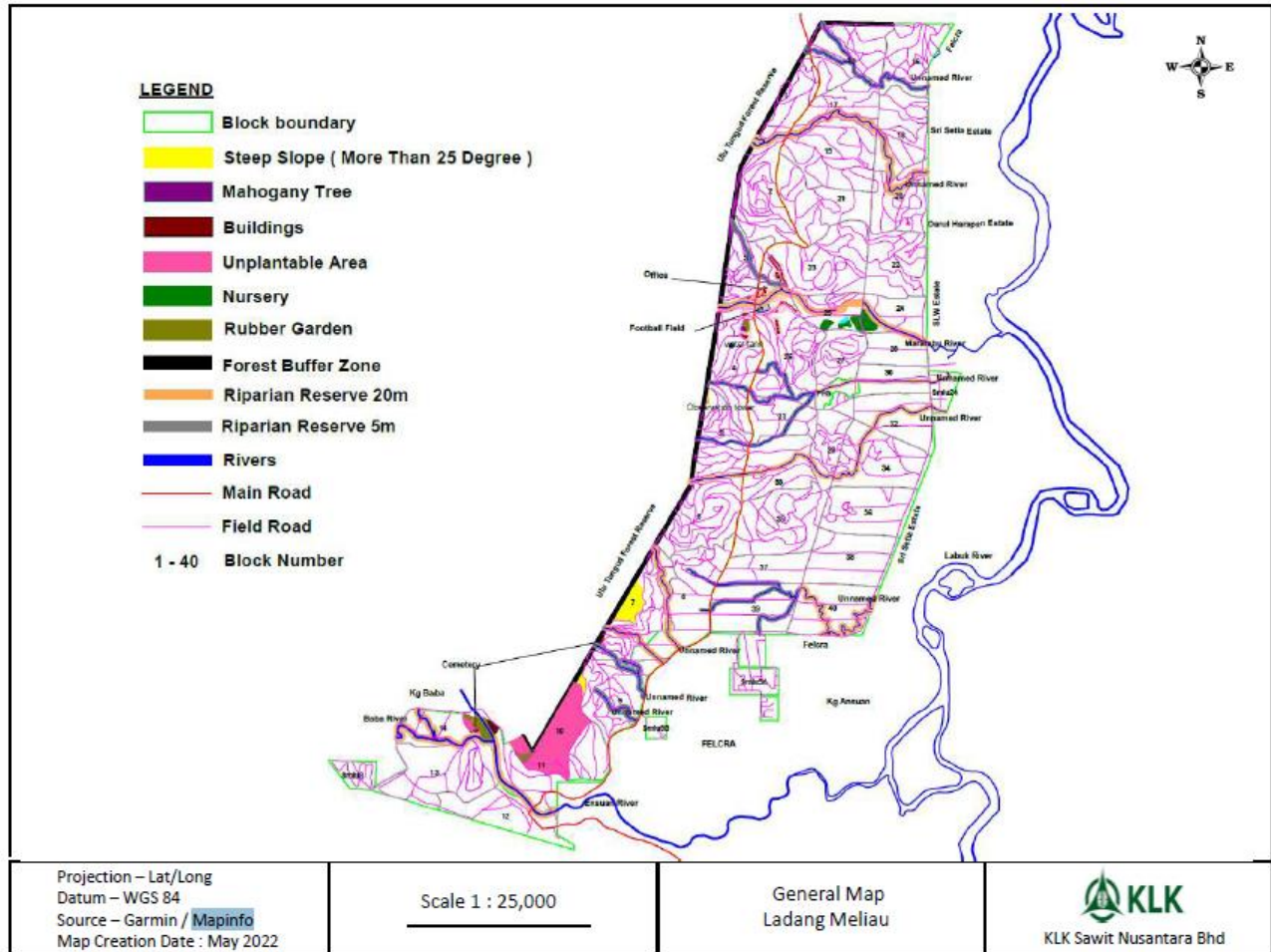

4. Desa Talisai South Estate

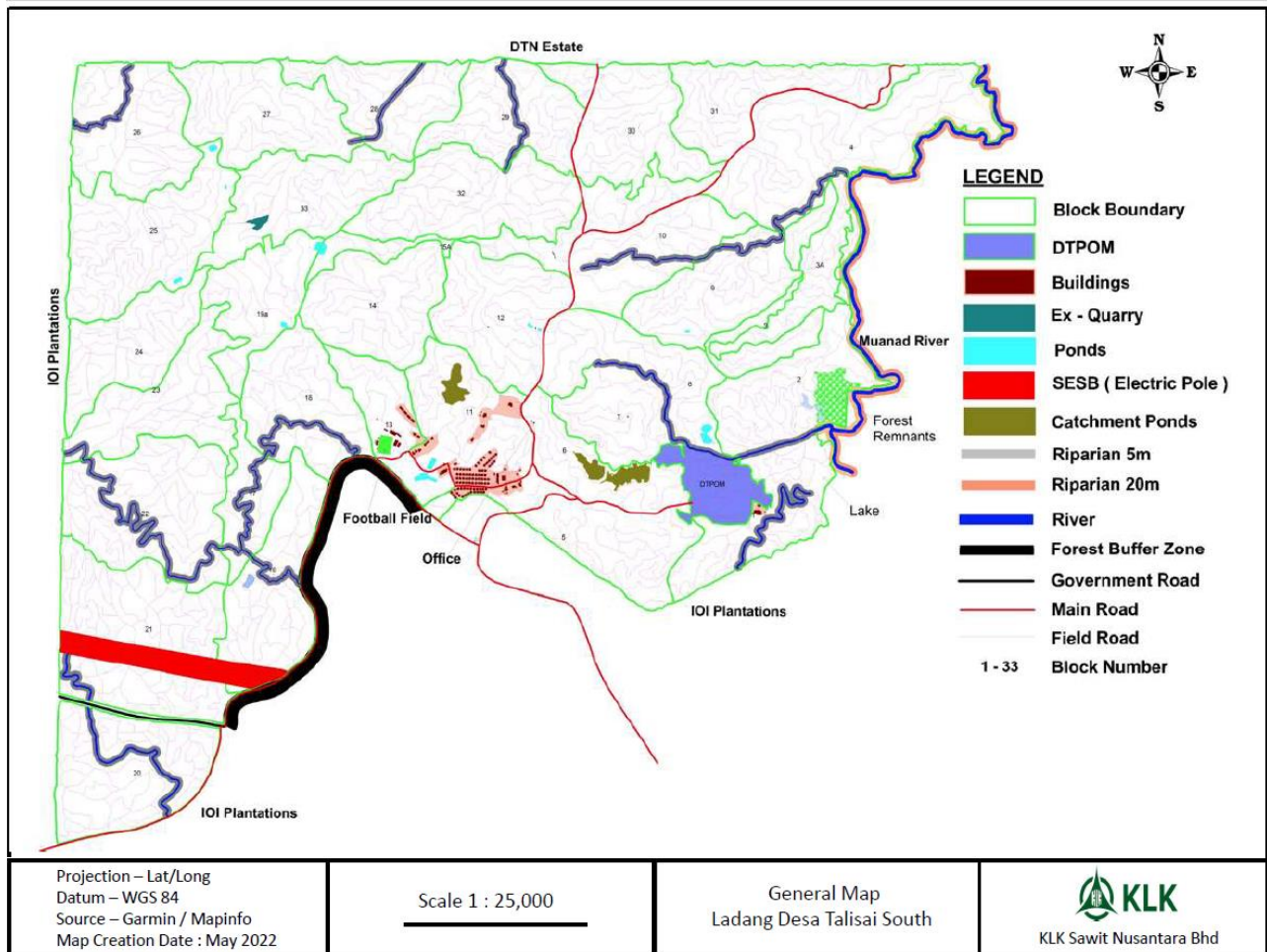

5. Desa Talisai North Estate

