

Tanggal: 27/08/2022

Notifikasi Publik: RSPO Initial Certification MS B Audit untuk Koperasi Jasa Usaha Tani Sejahtera (Nomor Keanggotaan RSPO: 1-0398-22-000-00)

Kepada Pemangku Kepentingan,

Ini untuk menginformasikan bahwa Koperasi Jasa Usaha Tani Sejahtera dengan nomor Anggota RSPO 1-0398-22-000-00 telah menunjuk BSI Services Malaysia Sdn Bhd ("BSI Malaysia") untuk melaksanakan Audit Initial Certification (Eligibility, MSA, MSB) Audit akan dilaksanakan di Provinsi Kalimantan Timur. Pelaksanaan audit akan dimulai pada 3-5 Oktober 2022 menggunakan persyaratan Standar Pekebun Swadaya RSPO – Interpretasi Nasional Indonesia, disahkan 14 Februari 2022. Jenis rantai pasok adalah Identity Preserved.

Nomor RSPO PO ID untuk Koperasi Jasa Usaha Tani Sejahtera adalah: RSPO_PO1000014563

Latar belakang organisasi: Organisasi Koperasi Jasa Usaha Tani Sejahtera berlokasi di Desa Wanasari Kecamatan Muara Wahau, Kabupaten Kutai Timur, Provinsi Kalimantan Timur, Indonesia. Koperasi Jasa Usaha Tani Sejahtera didirikan pada tanggal 22 Februari 2005, Anggota organisasi terdiri atas 169 petani swadaya yang mengelola perkebunan kelapa sawit sebanyak 320 persil lahan dengan luas tertanam 444.55 Ha. Petani anggota organisasi Koperasi Jasa Usaha Tani Sejahtera mendapatkan pelatihan, pembinaan dan pendampingan dari GIZ dan Pemerintah Kabupaten Kutai Timur. Petani kelapa sawit anggota berkomitmen untuk mendukung kelapa sawit berkelanjutan.

1. Informasi terkait data produksi yang akan dinilai adalah sebagai berikut:

Koperasi Jasa Usaha Tani Sejahtera		
Nama Organisasi Petani Swadaya		Koperasi Jasa Usaha Tani Sejahtera
Jumlah anggota organisasi/grup		169 anggota dengan 320 persil lahan
Alamat / Lokasi		Jalan Tongkol RT013, Desa Wanasari, Kecamatan Muara Wahau, Kabupaten Kutai Timur, Provinsi Kalimantan Timur, Indonesia
Koordinat GPS (dalam derajat, menit & detik)	Latitude/Garis lintang	1° 5' 17.66" N
	Longitude/Garis bujur	116° 53' 54.40" E
Perkiraan Produksi Tahunan (MT)	CPO	1,911.57 MT
	PK	477.90 MT
	FFB/TBS	9,557.83 MT

2. Informasi mengenai detail sumber pasokan Anggota Petani sebagai berikut:

No.	Estate / Kebun / Anggota	Lokasi	Koordinat GPS		Ringkasan Data Area (Ha)		Perkiraan Produksi TBS Tahunan (MT)	Status Liability (L/NL)	Tanggal Bergabung (untuk Petani Swadaya)
			Latitude / Garis lintang	Longitude / Garis bujur	Total Area yang Disertifikasi	Area Tertanam			
1	A. JUMADIL AFANDI a	Desa Wanasari	1° 4' 56.449" N	116° 53' 42.760" E	1.00	1.00	21.5	NL	01/06/2021
2	A. JUMADIL AFANDI b	Desa Wanasari	1° 5' 1.837" N	116° 54' 37.746" E	2.00	2.00	43.0	NL	01/06/2021
3	ABDUL HARIS	Desa Wanasari	1° 4' 59.443" N	116° 54' 19.350" E	2.00	2.00	43.0	NL	01/06/2021



Inspiring trust for a more resilient world.

Public

No.	Estate / Kebun / Anggota	Lokasi	Koordinat GPS		Ringkasan Data Area (Ha)		Perkiraan Produksi TBS Tahunan (MT)	Status Liability (L/NL)	Tanggal Bergabung (untuk Petan Swadaya)
			Latitude / Garis lintang	Longitude / Garis bujur	Total Area yang Disertifikasi	Area Tertanam			
4	ACHMAD MISDARTO	Desa Wanasari	1° 5' 45.578" N	116° 53' 36.226" E	1.00	1.00	21.5	NL	01/06/2021
5	ADE MAHBUB LAMRI a	Desa Wanasari	1° 6' 22.127" N	116° 54' 3.860" E	1.00	1.00	21.5	NL	01/06/2021
6	ADE MAHBUB LAMRI b	Desa Wanasari	1° 6' 20.122" N	116° 53' 56.637" E	1.00	1.00	21.5	NL	01/06/2021
7	ADE MAHBUB LAMRI c	Desa Wanasari	1° 6' 24.451" N	116° 54' 1.724" E	1.00	1.00	21.5	NL	01/06/2021
8	ADE MAHBUB LAMRI d	Desa Wanasari	1° 6' 36.804" N	116° 53' 27.676" E	2.00	2.00	43.0	NL	01/06/2021
9	AHMAD ABU BAKAR	Desa Wanasari	1° 6' 3.611" N	116° 53' 30.198" E	2.00	2.00	43.0	NL	01/06/2021
10	AMINAH	Desa Wanasari	1° 5' 13.114" N	116° 54' 21.099" E	1.00	1.00	21.5	NL	01/06/2021
11	ANA QUITE BE a	Desa Wanasari	1° 4' 50.676" N	116° 54' 5.518" E	1.00	1.00	21.5	NL	01/06/2021
12	ANA QUITE BE b	Desa Wanasari	1° 5' 11.893" N	116° 54' 37.889" E	2.00	2.00	43.0	NL	01/06/2021
13	ANANG	Desa Wanasari	1° 6' 24.501" N	116° 53' 34.474" E	2.00	2.00	43.0	NL	01/06/2021
14	ANIS PURWATI	Desa Wanasari	1° 6' 43.416" N	116° 53' 34.122" E	2.00	2.00	43.0	NL	01/06/2021
15	ANITA ROSIHANA	Desa Wanasari	1° 5' 5.351" N	116° 54' 31.535" E	2.00	2.00	43.0	NL	01/06/2021
16	ANWARUDIN	Desa Wanasari	1° 6' 10.328" N	116° 54' 15.654" E	1.48	1.48	31.8	NL	01/06/2021
17	ARPAN	Desa Wanasari	1° 6' 43.403" N	116° 53' 40.797" E	2.00	2.00	43.0	NL	01/06/2021
18	ARIF NUGRAHA a	Desa Wanasari	1° 6' 15.200" N	116° 54' 11.462" E	0.25	0.25	5.4	NL	01/06/2021
19	ARIF NUGRAHA b	Desa Wanasari	1° 6' 29.487" N	116° 53' 52.318" E	1.00	1.00	21.5	NL	01/06/2021
20	ARNIAH	Desa Wanasari	1° 6' 1.729" N	116° 54' 22.369" E	2.00	2.00	43.0	NL	01/06/2021
21	ARYANA a	Desa Wanasari	1° 6' 8.702" N	116° 53' 51.288" E	1.00	1.00	21.5	NL	01/06/2021
22	ARYANA b	Desa Wanasari	1° 5' 28.182" N	116° 54' 38.198" E	2.00	2.00	43.0	NL	01/06/2021
23	BAKRI SANI TANJUNG	Desa Wanasari	1° 4' 48.541" N	116° 54' 3.051" E	1.00	1.00	21.5	NL	01/06/2021
24	BAMBANG SUKARNO a	Desa Wanasari	1° 5' 54.993" N	116° 53' 36.832" E	1.00	1.00	21.5	NL	01/06/2021
25	BAMBANG SUKARNO b	Desa Wanasari	1° 6' 14.659" N	116° 54' 10.837" E	0.25	0.25	5.4	NL	01/06/2021
26	BEJO HARIYANTO a	Desa Wanasari	1° 5' 57.122" N	116° 53' 39.144" E	1.00	1.00	21.5	NL	01/06/2021
27	BEJO HARIYANTO b	Desa Wanasari	1° 5' 59.637" N	116° 53' 36.936" E		1.00	21.5	NL	01/06/2021
28	BUDI MULYO a	Desa Wanasari	1° 6' 47.933" N	116° 54' 22.961" E	2.00	2.00	43.0	NL	01/06/2021
29	BUDI MULYO b	Desa Wanasari	1° 5' 50.597" N	116° 53' 13.931" E	2.00	2.00	43.0	NL	01/06/2021
30	CECENG a	Desa Wanasari	1° 6' 22.132" N	116° 53' 43.912" E	1.00	1.00	21.5	NL	01/06/2021
31	CECENG b	Desa Wanasari	1° 6' 23.544" N	116° 53' 14.965" E	2.00	2.00	43.0	NL	01/06/2021
32	DEDEH	Desa Wanasari	1° 6' 3.343" N	116° 54' 2.986" E	0.25	0.25	5.4	NL	01/06/2021
33	DIDIN CHAERUDIN a	Desa Wanasari	1° 5' 7.933" N	116° 53' 31.251" E	1.00	1.00	21.5	NL	01/06/2021
34	DIDIN CHAERUDIN b	Desa Wanasari	1° 5' 50.623" N	116° 53' 10.588" E	2.00	2.00	43.0	NL	01/06/2021
35	DIDIN CHAERUDIN c	Desa Wanasari	1° 5' 44.770" N	116° 53' 6.988" E	2.90	2.90	62.4	NL	01/06/2021
36	DIDIN CHAERUDIN d	Desa Wanasari	1° 6' 15.687" N	116° 54' 11.927" E	0.15	0.15	3.1	NL	01/06/2021
37	ENDUT SUKANDI	Desa Wanasari	1° 6' 3.876" N	116° 54' 3.616" E	0.25	0.25	5.4	NL	01/06/2021
38	ESTER a	Desa Wanasari	1° 4' 51.010" N	116° 54' 0.867" E	1.00	1.00	21.5	NL	01/06/2021
39	ESTER b	Desa Wanasari	1° 4' 58.574" N	116° 54' 37.682" E	2.00	2.00	43.0	NL	01/06/2021
40	ESTER c	Desa Wanasari	1° 5' 2.518" N	116° 53' 59.542" E	1.00	1.00	21.5	NL	01/06/2021
41	GARIMO a	Desa Wanasari	1° 6' 33.099" N	116° 54' 6.558" E	1.00	1.00	21.5	NL	01/06/2021
42	GARIMO b	Desa Wanasari	1° 6' 11.877" N	116° 54' 12.893" E	0.25	0.25	5.4	NL	01/06/2021
43	GARIMO c	Desa Wanasari	1° 6' 39.798" N	116° 54' 9.439" E	1.00	1.00	21.5	NL	01/06/2021

BSI Services Malaysia Sdn Bhd
Co. Reg 200801003189
Suite 29.01 Level 29,
The Gardens North Tower,
Mid Valley City,
Lingkaran Syed Putra,
59200 Kuala Lumpur

T: +6 03 9212 9638
F: +6 03 9212 9639
info.malaysia@bsigroup.com
bsigroup.com/en-MY



Public

No.	Estate / Kebun / Anggota	Lokasi	Koordinat GPS		Ringkasan Data Area (Ha)		Perkiraan Produksi TBS Tahunan (MT)	Status Liability (L/NL)	Tanggal Bergabung (untuk Petan Swadaya)
			Latitude / Garis lintang	Longitude / Garis bujur	Total Area yang Disertifikasi	Area Tertanam			
44	GARIMO d	Desa Wanasari	1° 6' 30.117" N	116° 53' 18.183" E	2.00	2.00	43.0	NL	01/06/2021
45	GUPUH HARIYANTO a	Desa Wanasari	1° 6' 0.881" N	116° 54' 4.139" E	0.37	0.37	7.9	NL	01/06/2021
46	GUPUH HARIYANTO b	Desa Wanasari	1° 6' 30.755" N	116° 54' 8.810" E	1.00	1.00	21.5	NL	01/06/2021
47	GUPUH HARIYANTO c	Desa Wanasari	1° 6' 27.403" N	116° 53' 49.818" E	1.00	1.00	21.5	NL	01/06/2021
48	HADI	Desa Wanasari	1° 6' 48.920" N	116° 54' 19.216" E	1.00	1.00	21.5	NL	01/06/2021
49	HANIF AZHAR	Desa Wanasari	1° 6' 10.047" N	116° 53' 40.005" E	2.00	2.00	43.0	NL	01/06/2021
50	HARTONO	Desa Wanasari	1° 6' 6.567" N	116° 54' 15.215" E	1.78	1.78	38.3	NL	01/06/2021
51	HERMAN	Desa Wanasari	1° 6' 44.743" N	116° 54' 9.760" E	1.00	1.00	21.5	NL	01/06/2021
52	HIMAWAN ARI a	Desa Wanasari	1° 6' 2.611" N	116° 54' 6.834" E	0.50	0.50	10.8	NL	01/06/2021
53	HIMAWAN ARI b	Desa Wanasari	1° 6' 4.410" N	116° 54' 4.231" E	0.25	0.25	5.4	NL	01/06/2021
54	INDRA GUNAWAN	Desa Wanasari	1° 6' 36.786" N	116° 53' 34.175" E	2.00	2.00	43.0	NL	01/06/2021
55	SITI JUBAIDAH a	Desa Wanasari	1° 6' 11.763" N	116° 53' 44.444" E	1.00	1.00	21.5	NL	01/06/2021
56	SITI JUBAIDAH b	Desa Wanasari	1° 6' 5.420" N	116° 54' 5.498" E	0.25	0.25	5.4	NL	01/06/2021
57	SITI JUBAIDAH c	Desa Wanasari	1° 6' 4.718" N	116° 54' 9.323" E	0.22	0.22	4.7	NL	01/06/2021
58	JADI a	Desa Wanasari	1° 6' 52.495" N	116° 54' 3.302" E	1.00	1.00	21.5	NL	01/06/2021
59	JADI b	Desa Wanasari	1° 6' 33.577" N	116° 54' 1.881" E	1.00	1.00	21.5	NL	01/06/2021
60	JADI c	Desa Wanasari	1° 6' 50.118" N	116° 54' 5.388" E	1.00	1.00	21.5	NL	01/06/2021
61	JADI d	Desa Wanasari	1° 6' 51.947" N	116° 54' 12.606" E	1.00	1.00	21.5	NL	01/06/2021
62	JADI e	Desa Wanasari	1° 6' 28.090" N	116° 54' 22.637" E	2.00	2.00	43.0	NL	01/06/2021
63	JAILANI KAPITAN	Desa Wanasari	1° 7' 3.017" N	116° 53' 31.160" E	2.00	2.00	43.0	NL	01/06/2021
64	JAYUS	Desa Wanasari	1° 6' 10.158" N	116° 53' 33.573" E	2.00	2.00	43.0	NL	01/06/2021
65	JOKO a	Desa Wanasari	1° 6' 14.124" N	116° 54' 15.458" E	0.18	0.18	3.8	NL	01/06/2021
66	JOKO b	Desa Wanasari	1° 5' 56.453" N	116° 54' 17.570" E	1.00	1.00	21.5	NL	01/06/2021
67	JOKO c	Desa Wanasari	1° 6' 13.544" N	116° 54' 14.772" E	0.25	0.25	5.4	NL	01/06/2021
68	JUHANA SESA	Desa Wanasari	1° 6' 30.302" N	116° 53' 41.080" E	2.00	2.00	43.0	NL	01/06/2021
69	JULAIIDI a	Desa Wanasari	1° 6' 36.792" N	116° 53' 37.434" E	2.00	2.00	43.0	NL	01/06/2021
70	JULAIIDI b	Desa Wanasari	1° 6' 4.113" N	116° 53' 50.892" E	1.00	1.00	21.5	NL	01/06/2021
71	JULAIIDI c	Desa Wanasari	1° 6' 56.404" N	116° 53' 34.395" E	2.00	2.00	43.0	NL	01/06/2021
72	JULAIIDI d	Desa Wanasari	1° 6' 24.887" N	116° 53' 52.120" E	1.00	1.00	21.5	NL	01/06/2021
73	JUMANTA a	Desa Wanasari	1° 5' 47.155" N	116° 54' 21.255" E	1.00	1.00	21.5	NL	01/06/2021
74	JUMANTA b	Desa Wanasari	1° 4' 48.878" N	116° 54' 31.065" E	2.00	2.00	43.0	NL	01/06/2021
75	JUMANTA c	Desa Wanasari	1° 5' 2.003" N	116° 54' 24.844" E	2.00	2.00	43.0	NL	01/06/2021
76	JURNAM a	Desa Wanasari	1° 5' 11.251" N	116° 54' 13.963" E	1.00	1.00	21.5	NL	01/06/2021
77	JURNAM b	Desa Wanasari	1° 7' 2.881" N	116° 53' 40.905" E	2.00	2.00	43.0	NL	01/06/2021
78	K. EDI SAYUGO a	Desa Wanasari	1° 5' 21.523" N	116° 53' 25.697" E	1.00	1.00	21.5	NL	01/06/2021
79	K. EDI SAYUGO b	Desa Wanasari	1° 6' 16.998" N	116° 53' 24.263" E	2.00	2.00	43.0	NL	01/06/2021
80	KAMIJAN a	Desa Wanasari	1° 4' 55.701" N	116° 54' 18.118" E	2.00	2.00	43.0	NL	01/06/2021
81	KAMIJAN b	Desa Wanasari	1° 4' 49.590" N	116° 54' 11.544" E	2.00	2.00	43.0	NL	01/06/2021
82	KANDAR a	Desa Wanasari	1° 6' 28.124" N	116° 54' 19.379" E	2.00	2.00	43.0	NL	01/06/2021
83	KANDAR b	Desa Wanasari	1° 6' 47.690" N	116° 54' 7.647" E	1.00	1.00	21.5	NL	01/06/2021



Inspiring trust for a more resilient world.

Public

No.	Estate / Kebun / Anggota	Lokasi	Koordinat GPS		Ringkasan Data Area (Ha)		Perkiraan Produksi TBS Tahunan (MT)	Status Liability (L/NL)	Tanggal Bergabung (untuk Petan Swadaya)
			Latitude / Garis lintang	Longitude / Garis bujur	Total Area yang Disertifikasi	Area Tertanam			
84	KASIRAN a	Desa Wanasari	1° 6' 21.485" N	116° 54' 22.511" E	2.00	2.00	43.0	NL	01/06/2021
85	KASIRAN b	Desa Wanasari	1° 6' 42.356" N	116° 54' 7.308" E	1.00	1.00	21.5	NL	01/06/2021
86	KASIYANTO a	Desa Wanasari	1° 5' 56.971" N	116° 53' 10.605" E	2.00	2.00	43.0	NL	01/06/2021
87	KASIYANTO b	Desa Wanasari	1° 5' 21.394" N	116° 53' 28.955" E	1.00	1.00	21.5	NL	01/06/2021
88	KASIYANTO c	Desa Wanasari	1° 5' 20.236" N	116° 53' 22.865" E	1.00	1.00	21.5	NL	01/06/2021
89	KASMIN	Desa Wanasari	1° 6' 56.195" N	116° 53' 47.401" E	2.00	2.00	43.0	NL	01/06/2021
90	KASNUR HASIM	Desa Wanasari	1° 6' 14.895" N	116° 54' 25.721" E	2.00	2.00	43.0	NL	01/06/2021
91	KASTURI	Desa Wanasari	1° 6' 8.282" N	116° 54' 28.981" E	2.00	2.00	43.0	NL	01/06/2021
92	KUSMANA a	Desa Wanasari	1° 6' 3.647" N	116° 53' 26.957" E	2.00	2.00	43.0	NL	01/06/2021
93	KUSMANA b	Desa Wanasari	1° 5' 44.162" N	116° 53' 10.475" E	2.00	2.00	43.0	NL	01/06/2021
94	KUSMANA c	Desa Wanasari	1° 5' 8.112" N	116° 53' 27.981" E	1.00	1.00	21.5	NL	01/06/2021
95	KUSMANA d	Desa Wanasari	1° 6' 3.689" N	116° 53' 23.749" E	2.00	2.00	43.0	NL	01/06/2021
96	KUSMANA e	Desa Wanasari	1° 5' 24.886" N	116° 53' 32.304" E	1.00	1.00	21.5	NL	01/06/2021
97	KUSMANA f	Desa Wanasari	1° 5' 52.957" N	116° 53' 29.141" E	2.00	2.00	43.0	NL	01/06/2021
98	KUSNI a	Desa Wanasari	1° 6' 6.590" N	116° 53' 48.805" E	1.00	1.00	21.5	NL	01/06/2021
99	KUSNI b	Desa Wanasari	1° 5' 55.006" N	116° 53' 45.757" E	1.00	1.00	21.5	NL	01/06/2021
100	KUSNI c	Desa Wanasari	1° 5' 54.756" N	116° 53' 50.522" E	1.00	1.00	21.5	NL	01/06/2021
101	LAEMAN	Desa Wanasari	1° 5' 45.532" N	116° 54' 5.148" E	1.00	1.00	21.5	NL	01/06/2021
102	LAMIDI a	Desa Wanasari	1° 6' 18.334" N	116° 54' 10.007" E	1.00	1.00	21.5	NL	01/06/2021
103	LAMIDI b	Desa Wanasari	1° 5' 38.772" N	116° 53' 33.355" E	1.00	1.00	21.5	NL	01/06/2021
104	LAMIDI c	Desa Wanasari	1° 6' 8.314" N	116° 54' 19.143" E	2.00	2.00	43.0	NL	01/06/2021
105	LAMIDI d	Desa Wanasari	1° 5' 43.321" N	116° 53' 33.778" E	1.00	1.00	21.5	NL	01/06/2021
106	LASMIN a	Desa Wanasari	1° 4' 55.945" N	116° 53' 51.969" E	1.00	1.00	21.5	NL	01/06/2021
107	LASMIN b	Desa Wanasari	1° 4' 58.655" N	116° 54' 31.209" E	2.00	2.00	43.0	NL	01/06/2021
108	LATIP a	Desa Wanasari	1° 5' 40.948" N	116° 53' 30.968" E	1.00	1.00	21.5	NL	01/06/2021
109	LATIP b	Desa Wanasari	1° 6' 12.009" N	116° 54' 7.455" E	0.25	0.25	5.4	NL	01/06/2021
110	LATIP c	Desa Wanasari	1° 6' 14.945" N	116° 54' 22.441" E	2.00	2.00	43.0	NL	01/06/2021
111	LAWING SUPARYO	Desa Wanasari	1° 6' 30.187" N	116° 53' 31.274" E	2.00	2.00	43.0	NL	01/06/2021
112	LENI PURNAMA MAHARANI	Desa Wanasari	1° 5' 52.387" N	116° 53' 39.154" E	1.00	1.00	21.5	NL	01/06/2021
113	LILIK ABDUL KOHAR	Desa Wanasari	1° 7' 4.002" N	116° 54' 8.514" E	2.00	2.00	43.0	NL	01/06/2021
114	LUSIYANTO	Desa Wanasari	1° 6' 40.198" N	116° 53' 59.232" E	2.00	2.00	43.0	NL	01/06/2021
115	M. AMINUDIN a	Desa Wanasari	1° 6' 19.887" N	116° 53' 52.419" E	0.25	0.25	5.4	NL	01/06/2021
116	M. AMINUDIN b	Desa Wanasari	1° 6' 14.641" N	116° 54' 15.902" E	0.25	0.25	5.4	NL	01/06/2021
117	M. SANUSI	Desa Wanasari	1° 6' 1.532" N	116° 54' 13.673" E	1.00	1.00	21.5	NL	01/06/2021
118	M. SOFIYAN EKO a	Desa Wanasari	1° 4' 58.746" N	116° 54' 24.750" E	2.00	2.00	43.0	NL	01/06/2021
119	M. SOFIYAN EKO b	Desa Wanasari	1° 5' 37.230" N	116° 53' 35.028" E	0.39	0.39	8.5	NL	01/06/2021
120	MAJI a	Desa Wanasari	1° 4' 57.723" N	116° 54' 3.791" E	1.00	1.00	21.5	NL	01/06/2021
121	MAJI b	Desa Wanasari	1° 4' 49.086" N	116° 54' 18.103" E	2.00	2.00	43.0	NL	01/06/2021
122	MAMIK SALIM	Desa Wanasari	1° 4' 54.868" N	116° 53' 45.782" E	1.00	1.00	21.5	NL	01/06/2021



Inspiring trust for a more resilient world.

Public

No.	Estate / Kebun / Anggota	Lokasi	Koordinat GPS		Ringkasan Data Area (Ha)		Perkiraan Produksi TBS Tahunan (MT)	Status Liability (L/NL)	Tanggal Bergabung (untuk Petan Swadaya)
			Latitude / Garis lintang	Longitude / Garis bujur	Total Area yang Disertifikasi	Area Tertanam			
123	MANSYUR	Desa Wanasari	1° 6' 30.256" N	116° 53' 34.547" E	2.00	2.00	43.0	NL	01/06/2021
124	MARDIYAH a	Desa Wanasari	1° 6' 14.149" N	116° 54' 10.168" E	0.25	0.25	5.4	NL	01/06/2021
125	MARDIYAH b	Desa Wanasari	1° 5' 55.598" N	116° 53' 32.252" E	1.00	1.00	21.5	NL	01/06/2021
126	MARNI	Desa Wanasari	1° 5' 6.390" N	116° 54' 22.843" E	1.00	1.00	21.5	NL	01/06/2021
127	MARSUM a	Desa Wanasari	1° 5' 15.269" N	116° 54' 23.467" E	1.00	1.00	21.5	NL	01/06/2021
128	MARSUM b	Desa Wanasari	1° 7' 3.060" N	116° 53' 27.910" E	2.00	2.00	43.0	NL	01/06/2021
129	MASUDI a	Desa Wanasari	1° 6' 34.526" N	116° 54' 26.082" E	2.00	2.00	43.0	NL	01/06/2021
130	MASUDI b	Desa Wanasari	1° 6' 46.844" N	116° 54' 12.128" E	1.00	1.00	21.5	NL	01/06/2021
131	MIALI	Desa Wanasari	1° 6' 32.217" N	116° 53' 49.674" E	1.00	1.00	21.5	NL	01/06/2021
132	MIRAN	Desa Wanasari	1° 4' 38.921" N	116° 54' 37.311" E	2.00	2.00	43.0	NL	01/06/2021
133	MISWAN	Desa Wanasari	1° 5' 5.199" N	116° 53' 21.378" E	1.00	1.00	21.5	NL	01/06/2021
134	MUHAMMAD SUKUR	Desa Wanasari	1° 6' 56.483" N	116° 54' 13.097" E	1.00	1.00	21.5	NL	01/06/2021
135	MOHAMMAD RIADI a	Desa Wanasari	1° 6' 16.628" N	116° 53' 36.858" E	1.15	1.15	24.7	NL	01/06/2021
136	MOHAMMAD RIADI b	Desa Wanasari	1° 6' 43.359" N	116° 53' 37.360" E	2.00	2.00	43.0	NL	01/06/2021
137	MU'ALIM a	Desa Wanasari	1° 6' 13.597" N	116° 54' 9.433" E	0.25	0.25	5.4	NL	01/06/2021
138	MU'ALIM b	Desa Wanasari	1° 7' 1.930" N	116° 54' 19.677" E	2.00	2.00	43.0	NL	01/06/2021
139	MU'ALIM c	Desa Wanasari	1° 5' 52.294" N	116° 53' 43.681" E	1.00	1.00	21.5	NL	01/06/2021
140	MUDA'I a	Desa Wanasari	1° 5' 10.714" N	116° 53' 53.109" E	0.25	0.25	5.4	NL	01/06/2021
141	MUDA'I b	Desa Wanasari	1° 5' 15.181" N	116° 54' 38.004" E	2.00	2.00	43.0	NL	01/06/2021
142	MUDA'I c	Desa Wanasari	1° 5' 15.241" N	116° 54' 31.548" E	2.00	2.00	43.0	NL	01/06/2021
143	MUDA'I d	Desa Wanasari	1° 5' 18.350" N	116° 54' 38.023" E	2.00	2.00	43.0	NL	01/06/2021
144	MUHAMAD MUSLIM	Desa Wanasari	1° 5' 57.219" N	116° 53' 48.179" E	1.00	1.00	21.5	NL	01/06/2021
145	MUHAMAD NUR	Desa Wanasari	1° 7' 9.340" N	116° 53' 44.039" E	1.96	1.96	42.0	NL	01/06/2021
146	MUHAMMAD SHOLEH	Desa Wanasari	1° 6' 23.621" N	116° 53' 31.447" E	2.00	2.00	43.0	NL	01/06/2021
147	MUHAMMAD TANG a	Desa Wanasari	1° 6' 21.112" N	116° 53' 46.643" E	1.20	1.20	25.8	NL	01/06/2021
148	MUHAMMAD TANG b	Desa Wanasari	1° 6' 30.332" N	116° 53' 37.813" E	2.00	2.00	43.0	NL	01/06/2021
149	MUHAMMAD TANG c	Desa Wanasari	1° 6' 19.446" N	116° 53' 48.030" E	0.25	0.25	5.4	NL	01/06/2021
150	MUHAMMAD YUSUF a	Desa Wanasari	1° 5' 57.619" N	116° 53' 34.724" E	1.00	1.00	21.5	NL	01/06/2021
151	MUHAMMAD YUSUF b	Desa Wanasari	1° 7' 2.608" N	116° 53' 57.119" E	2.00	2.00	43.0	NL	01/06/2021
152	MUHTADI	Desa Wanasari	1° 4' 33.935" N	116° 54' 39.288" E	2.00	2.00	43.0	NL	01/06/2021
153	MUJAHID a	Desa Wanasari	1° 5' 57.558" N	116° 53' 43.521" E	1.00	1.00	21.5	NL	01/06/2021
154	MUJAHID b	Desa Wanasari	1° 5' 21.562" N	116° 54' 38.025" E	2.00	2.00	43.0	NL	01/06/2021
155	MUJAHID c	Desa Wanasari	1° 6' 18.243" N	116° 54' 14.982" E	0.25	0.25	5.4	NL	01/06/2021
156	MUJIONO a	Desa Wanasari	1° 6' 11.443" N	116° 54' 6.954" E	0.25	0.25	5.4	NL	01/06/2021
157	MUJIONO b	Desa Wanasari	1° 6' 33.609" N	116° 53' 57.124" E	1.00	1.00	21.5	NL	01/06/2021
158	MUJIONO c	Desa Wanasari	1° 6' 36.779" N	116° 53' 21.169" E	2.00	2.00	43.0	NL	01/06/2021
159	MUJIONO	Desa Wanasari	1° 4' 55.255" N	116° 54' 5.912" E	1.00	1.00	21.5	NL	01/06/2021
160	MUKADI a	Desa Wanasari	1° 6' 49.795" N	116° 54' 10.134" E	1.00	1.00	21.5	NL	01/06/2021
161	MUKADI b	Desa Wanasari	1° 6' 54.140" N	116° 54' 23.096" E	2.00	2.00	43.0	NL	01/06/2021
162	MUKADI d	Desa Wanasari	1° 6' 58.925" N	116° 54' 10.967" E	1.00	1.00	21.5	NL	01/06/2021

BSI Services Malaysia Sdn Bhd
Co. Reg 200801003189
Suite 29.01 Level 29,
The Gardens North Tower,
Mid Valley City,
Lingkaran Syed Putra,
59200 Kuala Lumpur

T: +6 03 9212 9638
F: +6 03 9212 9639
info.malaysia@bsigroup.com
bsigroup.com/en-MY





Inspiring trust for a more resilient world.

Public

No.	Estate / Kebun / Anggota	Lokasi	Koordinat GPS		Ringkasan Data Area (Ha)		Perkiraan Produksi TBS Tahunan (MT)	Status Liability (L/NL)	Tanggal Bergabung (untuk Petan Swadaya)
			Latitude / Garis lintang	Longitude / Garis bujur	Total Area yang Disertifikasi	Area Tertanam			
163	MUKTAR ABDUL GHOFAR a	Desa Wanasari	1° 6' 44.426" N	116° 54' 14.309" E	1.00	1.00	21.5	NL	01/06/2021
164	MUKTAR ABDUL GHOFAR b	Desa Wanasari	1° 6' 21.410" N	116° 54' 25.768" E	2.00	2.00	43.0	NL	01/06/2021
165	MUKTAR ABDUL GHOFAR c	Desa Wanasari	1° 6' 21.444" N	116° 54' 8.063" E	0.94	0.94	20.2	NL	01/06/2021
166	MULYANI a	Desa Wanasari	1° 5' 58.938" N	116° 54' 15.469" E	1.00	1.00	21.5	NL	01/06/2021
167	MULYANI b	Desa Wanasari	1° 6' 17.042" N	116° 53' 21.031" E	2.00	2.00	43.0	NL	01/06/2021
168	MULYONO	Desa Wanasari	1° 6' 25.135" N	116° 53' 38.878" E	1.90	1.90	40.9	NL	01/06/2021
169	MUNA'AH a	Desa Wanasari	1° 5' 10.986" N	116° 54' 18.688" E	1.00	1.00	21.5	NL	01/06/2021
170	MUNA'AH b	Desa Wanasari	1° 7' 2.972" N	116° 53' 34.412" E	2.00	2.00	43.0	NL	01/06/2021
171	MURYANTO	Desa Wanasari	1° 6' 16.905" N	116° 53' 27.631" E	2.00	2.00	43.0	NL	01/06/2021
172	NASRUDIN	Desa Wanasari	1° 4' 45.733" N	116° 54' 24.564" E	2.00	2.00	43.0	NL	01/06/2021
173	NGADIMIN	Desa Wanasari	1° 5' 44.095" N	116° 53' 20.462" E	2.00	2.00	43.0	NL	01/06/2021
174	NUR CHOIRIL MUTIYAH	Desa Wanasari	1° 6' 4.388" N	116° 53' 46.378" E	1.00	1.00	21.5	NL	01/06/2021
175	NUR HAYANI	Desa Wanasari	1° 4' 58.667" N	116° 53' 45.144" E	0.96	0.96	20.6	NL	01/06/2021
176	NUR KHOTIMAH	Desa Wanasari	1° 6' 26.921" N	116° 53' 54.535" E	1.00	1.00	21.5	NL	01/06/2021
177	PANTIP a	Desa Wanasari	1° 5' 44.133" N	116° 53' 13.794" E	2.00	2.00	43.0	NL	01/06/2021
178	PANTIP b	Desa Wanasari	1° 5' 1.927" N	116° 54' 31.261" E	2.00	2.00	43.0	NL	01/06/2021
179	PURNOMO SIDIQ a	Desa Wanasari	1° 6' 27.903" N	116° 54' 29.229" E	2.00	2.00	43.0	NL	01/06/2021
180	PURNOMO SIDIQ b	Desa Wanasari	1° 6' 8.398" N	116° 54' 8.938" E	1.00	1.00	21.5	NL	01/06/2021
181	RADEN SUMITRO SIMORANGKIR a	Desa Wanasari	1° 7' 2.920" N	116° 53' 37.655" E	2.00	2.00	43.0	NL	01/06/2021
182	RADEN SUMITRO SIMORANGKIR b	Desa Wanasari	1° 4' 55.578" N	116° 54' 1.229" E	1.00	1.00	21.5	NL	01/06/2021
183	RADEN SUMITRO SIMORANGKIR c	Desa Wanasari	1° 6' 30.176" N	116° 53' 27.985" E	2.00	2.00	43.0	NL	01/06/2021
184	RAHNI	Desa Wanasari	1° 5' 8.218" N	116° 54' 25.406" E	1.00	1.00	21.5	NL	01/06/2021
185	RASIBAN a	Desa Wanasari	1° 5' 8.586" N	116° 54' 20.805" E	1.00	1.00	21.5	NL	01/06/2021
186	RASIBAN b	Desa Wanasari	1° 5' 38.769" N	116° 53' 54.002" E	1.00	1.00	21.5	NL	01/06/2021
187	RATIMAH	Desa Wanasari	1° 6' 45.066" N	116° 53' 44.226" E	2.00	2.00	43.0	NL	01/06/2021
188	REJO a	Desa Wanasari	1° 6' 40.996" N	116° 54' 29.244" E	1.75	1.75	37.6	NL	01/06/2021
189	REJO b	Desa Wanasari	1° 6' 41.033" N	116° 54' 26.188" E	2.00	2.00	43.0	NL	01/06/2021
190	REJO c	Desa Wanasari	1° 6' 54.069" N	116° 54' 15.158" E	1.00	1.00	21.5	NL	01/06/2021
191	REJO d	Desa Wanasari	1° 6' 26.937" N	116° 54' 11.305" E	1.03	1.03	22.0	NL	01/06/2021
192	RIADI	Desa Wanasari	1° 4' 55.644" N	116° 53' 56.583" E	1.00	1.00	21.5	NL	01/06/2021
193	ROHAENI a	Desa Wanasari	1° 6' 24.587" N	116° 53' 57.062" E	1.00	1.00	21.5	NL	01/06/2021
194	ROHAENI b	Desa Wanasari	1° 6' 30.037" N	116° 53' 24.691" E	2.00	2.00	43.0	NL	01/06/2021
195	ROHAENI c	Desa Wanasari	1° 6' 17.719" N	116° 53' 58.784" E	1.00	1.00	21.5	NL	01/06/2021
196	ROHIDIN	Desa Wanasari	1° 6' 16.905" N	116° 54' 8.422" E	0.25	0.25	5.4	NL	01/06/2021
197	SADIRAN	Desa Wanasari	1° 4' 45.844" N	116° 54' 18.037" E	2.00	2.00	43.0	NL	01/06/2021
198	SADIRIN	Desa Wanasari	1° 6' 43.531" N	116° 53' 24.369" E	2.00	2.00	43.0	NL	01/06/2021
199	SAELAN	Desa Wanasari	1° 6' 36.792" N	116° 53' 30.932" E	2.00	2.00	43.0	NL	01/06/2021





Inspiring trust for a more resilient world.

Public

No.	Estate / Kebun / Anggota	Lokasi	Koordinat GPS		Ringkasan Data Area (Ha)		Perkiraan Produksi TBS Tahunan (MT)	Status Liability (L/NL)	Tanggal Bergabung (untuk Petan Swadaya)
			Latitude / Garis lintang	Longitude / Garis bujur	Total Area yang Disertifikasi	Area Tertanam			
200	SAHIRUDIN	Desa Wanasari	1° 5' 6.422" N	116° 54' 18.329" E	1.00	1.00	21.5	NL	01/06/2021
201	SAHWAN a	Desa Wanasari	1° 5' 5.445" N	116° 54' 26.744" E	2.00	2.00	43.0	NL	01/06/2021
202	SAHWAN b	Desa Wanasari	1° 5' 5.873" N	116° 53' 53.170" E	1.00	1.00	21.5	NL	01/06/2021
203	SAKINI a	Desa Wanasari	1° 4' 40.545" N	116° 54' 29.449" E	2.00	2.00	43.0	NL	01/06/2021
204	SAKINI b	Desa Wanasari	1° 4' 58.021" N	116° 53' 54.470" E	1.00	1.00	21.5	NL	01/06/2021
205	SAMIDAH a	Desa Wanasari	1° 5' 7.773" N	116° 53' 34.484" E	1.00	1.00	21.5	NL	01/06/2021
206	SAMIDAH b	Desa Wanasari	1° 6' 4.008" N	116° 53' 36.639" E	2.00	2.00	43.0	NL	01/06/2021
207	SAMIJO	Desa Wanasari	1° 6' 8.302" N	116° 54' 25.673" E	2.00	2.00	43.0	NL	01/06/2021
208	SAMIKUN a	Desa Wanasari	1° 4' 52.034" N	116° 54' 37.536" E	2.00	2.00	43.0	NL	01/06/2021
209	SAMIKUN b	Desa Wanasari	1° 4' 55.309" N	116° 54' 37.585" E	2.00	2.00	43.0	NL	01/06/2021
210	SAMINO	Desa Wanasari	1° 5' 24.573" N	116° 53' 38.779" E	1.00	1.00	21.5	NL	01/06/2021
211	SAMPUR a	Desa Wanasari	1° 6' 42.695" N	116° 54' 17.222" E	0.29	0.29	6.2	NL	01/06/2021
212	SAMPUR b	Desa Wanasari	1° 6' 45.539" N	116° 54' 5.173" E	1.00	1.00	21.5	NL	01/06/2021
213	SAMPUR c	Desa Wanasari	1° 6' 44.403" N	116° 54' 19.618" E	2.00	2.00	43.0	NL	01/06/2021
214	SAMPUR d	Desa Wanasari	1° 6' 43.989" N	116° 53' 50.951" E	2.00	2.00	43.0	NL	01/06/2021
215	SARIJA a	Desa Wanasari	1° 5' 24.985" N	116° 53' 29.076" E	1.00	1.00	21.5	NL	01/06/2021
216	SARIJA b	Desa Wanasari	1° 6' 10.340" N	116° 53' 23.700" E	2.00	2.00	43.0	NL	01/06/2021
217	SARJI. K a	Desa Wanasari	1° 5' 24.422" N	116° 53' 42.043" E	1.00	1.00	21.5	NL	01/06/2021
218	SARJI. K b	Desa Wanasari	1° 5' 44.113" N	116° 53' 17.133" E	2.00	2.00	43.0	NL	01/06/2021
219	SARJONO	Desa Wanasari	1° 6' 23.608" N	116° 53' 28.161" E	2.00	2.00	43.0	NL	01/06/2021
220	SARNO	Desa Wanasari	1° 6' 41.096" N	116° 54' 22.911" E	2.00	2.00	43.0	NL	01/06/2021
221	BURHAN	Desa Wanasari	1° 5' 2.235" N	116° 54' 04.175" E	1.00	1.00	21.5	NL	01/06/2021
222	SITI MAIMUNAH	Desa Wanasari	1° 5' 39.217" N	116° 53' 20.069" E	1.92	1.92	41.2	NL	01/06/2021
223	SITI MUTAMIMAH a	Desa Wanasari	1° 6' 12.415" N	116° 54' 13.564" E	0.25	0.25	5.4	NL	01/06/2021
224	SITI MUTAMIMAH b	Desa Wanasari	1° 6' 0.406" N	116° 53' 59.250" E	0.25	0.25	5.4	NL	01/06/2021
225	SITI MUTAMIMAH c	Desa Wanasari	1° 6' 15.762" N	116° 54' 17.097" E	0.25	0.25	5.4	NL	01/06/2021
226	SITI MUTAMIMAH d	Desa Wanasari	1° 5' 50.227" N	116° 53' 36.719" E	1.00	1.00	21.5	NL	01/06/2021
227	SITI MUTAMIMAH e	Desa Wanasari	1° 6' 49.802" N	116° 53' 44.165" E	2.00	2.00	43.0	NL	01/06/2021
228	SITI MUTAMIMAH f	Desa Wanasari	1° 6' 11.341" N	116° 54' 12.267" E	0.25	0.25	5.4	NL	01/06/2021
229	SLAMET a	Desa Wanasari	1° 6' 48.993" N	116° 54' 14.580" E	1.00	1.00	21.5	NL	01/06/2021
230	SLAMET b	Desa Wanasari	1° 6' 34.592" N	116° 54' 22.743" E	2.00	2.00	43.0	NL	01/06/2021
231	SLAMET TURAYONO	Desa Wanasari	1° 5' 8.332" N	116° 53' 24.728" E	1.00	1.00	21.5	NL	01/06/2021
232	SRIHARTUTI	Desa Wanasari	1° 6' 36.792" N	116° 53' 24.423" E	2.00	2.00	43.0	NL	01/06/2021
233	STEPANUS GELE	Desa Wanasari	1° 6' 8.309" N	116° 54' 22.390" E	2.00	2.00	43.0	NL	01/06/2021
234	SUDARKO	Desa Wanasari	1° 6' 20.493" N	116° 54' 12.516" E	1.00	1.00	21.5	NL	01/06/2021
235	SUDARMI a	Desa Wanasari	1° 7' 2.828" N	116° 53' 44.153" E	2.00	2.00	43.0	NL	01/06/2021
236	SUDARMI b	Desa Wanasari	1° 5' 6.778" N	116° 54' 4.457" E	1.00	1.00	21.5	NL	01/06/2021
237	SUDARMI c	Desa Wanasari	1° 5' 4.573" N	116° 54' 2.059" E	1.00	1.00	21.5	NL	01/06/2021
238	SUDARMI d	Desa Wanasari	1° 6' 56.255" N	116° 53' 44.154" E	2.00	2.00	43.0	NL	01/06/2021
239	SUGITO a	Desa Wanasari	1° 4' 40.527" N	116° 54' 32.596" E	2.00	2.00	43.0	NL	01/06/2021

BSI Services Malaysia Sdn Bhd
Co. Reg 200801003189
Suite 29.01 Level 29,
The Gardens North Tower,
Mid Valley City,
Lingkaran Syed Putra,
59200 Kuala Lumpur

T: +6 03 9212 9638
F: +6 03 9212 9639
info.malaysia@bsigroup.com
bsigroup.com/en-MY





Inspiring trust for a more resilient world.

Public

No.	Estate / Kebun / Anggota	Lokasi	Koordinat GPS		Ringkasan Data Area (Ha)		Perkiraan Produksi TBS Tahunan (MT)	Status Liability (L/NL)	Tanggal Bergabung (untuk Petan Swadaya)
			Latitude / Garis lintang	Longitude / Garis bujur	Total Area yang Disertifikasi	Area Tertanam			
240	SUGITO b	Desa Wanasari	1° 4' 33.950" N	116° 54' 36.113" E	2.00	2.00	43.0	NL	01/06/2021
241	SUGITO c	Desa Wanasari	1° 4' 34.984" N	116° 54' 32.395" E	2.00	2.00	43.0	NL	01/06/2021
242	SUGITO d	Desa Wanasari	1° 6' 2.244" N	116° 53' 43.898" E	1.00	1.00	21.5	NL	01/06/2021
243	SUGITO e	Desa Wanasari	1° 5' 0.502" N	116° 53' 52.270" E	1.00	1.00	21.5	NL	01/06/2021
244	SUGITO f	Desa Wanasari	1° 5' 59.737" N	116° 53' 45.958" E	1.00	1.00	21.5	NL	01/06/2021
245	SUGITO g	Desa Wanasari	1° 5' 3.301" N	116° 53' 50.444" E	0.25	0.25	5.4	NL	01/06/2021
246	SUGITO h	Desa Wanasari	1° 5' 57.114" N	116° 53' 20.489" E	2.00	2.00	43.0	NL	01/06/2021
247	SUJINAH a	Desa Wanasari	1° 5' 59.542" N	116° 54' 10.918" E	1.00	1.00	21.5	NL	01/06/2021
248	SUJINAH b	Desa Wanasari	1° 4' 26.088" N	116° 54' 43.679" E	2.00	2.00	43.0	NL	01/06/2021
249	SUJINAH c	Desa Wanasari	1° 4' 48.972" N	116° 54' 24.580" E	2.00	2.00	43.0	NL	01/06/2021
250	SUKARNO a	Desa Wanasari	1° 5' 5.351" N	116° 53' 18.097" E	1.00	1.00	21.5	NL	01/06/2021
251	SUKARNO b	Desa Wanasari	1° 5' 50.565" N	116° 53' 20.475" E	2.00	2.00	43.0	NL	01/06/2021
252	SUKARSO	Desa Wanasari	1° 6' 17.028" N	116° 53' 31.003" E	2.00	2.00	43.0	NL	01/06/2021
253	SUKIMAN a	Desa Wanasari	1° 6' 36.264" N	116° 53' 54.834" E	1.00	1.00	21.5	NL	01/06/2021
254	SUKIMAN b	Desa Wanasari	1° 6' 37.742" N	116° 53' 51.147" E	2.00	2.00	43.0	NL	01/06/2021
255	SUKIMAN c	Desa Wanasari	1° 6' 37.711" N	116° 53' 47.949" E	2.00	2.00	43.0	NL	01/06/2021
256	SULAIMAN	Desa Wanasari	1° 5' 20.201" N	116° 54' 14.644" E	1.05	1.05	22.6	NL	01/06/2021
257	SULASTRI	Desa Wanasari	1° 4' 45.378" N	116° 54' 9.231" E	2.00	2.00	43.0	NL	01/06/2021
258	SULISTYOWATI	Desa Wanasari	1° 4' 28.196" N	116° 54' 38.300" E	2.00	2.00	43.0	NL	01/06/2021
259	SUMIATI a	Desa Wanasari	1° 5' 49.391" N	116° 54' 19.171" E	1.00	1.00	21.5	NL	01/06/2021
260	SUMIATI b	Desa Wanasari	1° 4' 45.498" N	116° 54' 37.400" E	2.00	2.00	43.0	NL	01/06/2021
261	SUMIATI c	Desa Wanasari	1° 4' 42.242" N	116° 54' 37.386" E	2.00	2.00	43.0	NL	01/06/2021
262	SUMIATI d	Desa Wanasari	1° 5' 47.187" N	116° 54' 16.775" E	1.00	1.00	21.5	NL	01/06/2021
263	SUMIATI e	Desa Wanasari	1° 4' 45.614" N	116° 54' 31.037" E	2.00	2.00	43.0	NL	01/06/2021
264	SUMITRA HIDAYAT	Desa Wanasari	1° 6' 8.603" N	116° 54' 3.769" E	1.00	1.00	21.5	NL	01/06/2021
265	SUNARSIH a	Desa Wanasari	1° 6' 14.876" N	116° 54' 19.313" E	2.00	2.00	43.0	NL	01/06/2021
266	SUNARSIH b	Desa Wanasari	1° 6' 28.134" N	116° 54' 16.131" E	2.00	2.00	43.0	NL	01/06/2021
267	SUNARSIH c	Desa Wanasari	1° 6' 14.236" N	116° 53' 42.319" E	1.00	1.00	21.5	NL	01/06/2021
268	SUNAWAN a	Desa Wanasari	1° 6' 34.272" N	116° 53' 52.247" E	1.00	1.00	21.5	NL	01/06/2021
269	SUNAWAN b	Desa Wanasari	1° 6' 36.748" N	116° 53' 14.704" E	2.00	2.00	43.0	NL	01/06/2021
270	SUPADI a	Desa Wanasari	1° 6' 26.751" N	116° 53' 59.667" E	1.00	1.00	21.5	NL	01/06/2021
271	SUPADI b	Desa Wanasari	1° 6' 30.086" N	116° 53' 21.429" E	2.00	2.00	43.0	NL	01/06/2021
272	SUPADI c	Desa Wanasari	1° 5' 50.716" N	116° 53' 48.412" E	1.70	1.70	36.6	NL	01/06/2021
273	SUPADI d	Desa Wanasari	1° 6' 16.395" N	116° 53' 48.437" E	1.50	1.50	32.3	NL	01/06/2021
274	SUPANGAT	Desa Wanasari	1° 5' 1.901" N	116° 53' 21.267" E	1.00	1.00	21.5	NL	01/06/2021
275	SUPANGI	Desa Wanasari	1° 4' 18.726" N	116° 54' 37.132" E	2.00	2.00	43.0	NL	01/06/2021
276	SUPRIYADI	Desa Wanasari	1° 6' 30.235" N	116° 53' 47.232" E	1.00	1.00	21.5	NL	01/06/2021
277	SURYATI	Desa Wanasari	1° 6' 10.112" N	116° 53' 36.781" E	2.00	2.00	43.0	NL	01/06/2021
278	SUTARI	Desa Wanasari	1° 7' 2.095" N	116° 54' 16.460" E	2.00	2.00	43.0	NL	01/06/2021
279	SUTIKNO a	Desa Wanasari	1° 6' 21.479" N	116° 53' 36.018" E	1.00	1.00	21.5	NL	01/06/2021

BSI Services Malaysia Sdn Bhd
Co. Reg 200801003189
Suite 29.01 Level 29,
The Gardens North Tower,
Mid Valley City,
Lingkaran Syed Putra,
59200 Kuala Lumpur

T: +6 03 9212 9638
F: +6 03 9212 9639
info.malaysia@bsigroup.com
bsigroup.com/en-MY





Inspiring trust for a more resilient world.

Public

No.	Estate / Kebun / Anggota	Lokasi	Koordinat GPS		Ringkasan Data Area (Ha)		Perkiraan Produksi TBS Tahunan (MT)	Status Liability (L/NL)	Tanggal Bergabung (untuk Petan Swadaya)
			Latitude / Garis lintang	Longitude / Garis bujur	Total Area yang Disertifikasi	Area Tertanam			
280	SUTIKNO b	Desa Wanasari	1° 6' 17.245" N	116° 54' 13.773" E	0.25	0.25	5.4	NL	01/06/2021
281	SUTISNA	Desa Wanasari	1° 6' 0.978" N	116° 53' 52.443" E	1.00	1.00	21.5	NL	01/06/2021
282	SYAMSUL a	Desa Wanasari	1° 6' 19.936" N	116° 54' 1.352" E	1.00	1.00	21.5	NL	01/06/2021
283	SYAMSUL b	Desa Wanasari	1° 6' 31.317" N	116° 53' 44.668" E	2.00	2.00	43.0	NL	01/06/2021
284	SYAMSUL c	Desa Wanasari	1° 6' 14.821" N	116° 53' 56.868" E	0.25	0.25	5.4	NL	01/06/2021
285	TARMUJI a	Desa Wanasari	1° 5' 8.642" N	116° 53' 18.258" E	1.00	1.00	21.5	NL	01/06/2021
286	TARMUJI b	Desa Wanasari	1° 5' 8.503" N	116° 53' 21.526" E	1.00	1.00	21.5	NL	01/06/2021
287	TARMUJI c	Desa Wanasari	1° 6' 3.658" N	116° 53' 17.222" E	2.00	2.00	43.0	NL	01/06/2021
288	TARMUJI d	Desa Wanasari	1° 6' 3.603" N	116° 53' 13.929" E	2.00	2.00	43.0	NL	01/06/2021
289	TUKIRAH	Desa Wanasari	1° 5' 50.606" N	116° 53' 17.216" E	2.00	2.00	43.0	NL	01/06/2021
290	TURDASLIM	Desa Wanasari	1° 5' 54.165" N	116° 54' 14.947" E	1.00	1.00	21.5	NL	01/06/2021
291	TURIAN a	Desa Wanasari	1° 5' 35.953" N	116° 54' 25.061" E	2.00	2.00	43.0	NL	01/06/2021
292	TURIAN b	Desa Wanasari	1° 6' 48.022" N	116° 54' 2.876" E	1.00	1.00	21.5	NL	01/06/2021
293	TURIAN c	Desa Wanasari	1° 6' 35.635" N	116° 54' 4.489" E	1.00	1.00	21.5	NL	01/06/2021
294	TURIAN d	Desa Wanasari	1° 7' 2.312" N	116° 54' 13.388" E	2.00	2.00	43.0	NL	01/06/2021
295	TURIAN e	Desa Wanasari	1° 5' 37.202" N	116° 54' 21.485" E	2.00	2.00	43.0	NL	01/06/2021
296	TURIAN f	Desa Wanasari	1° 5' 57.154" N	116° 53' 17.218" E	2.00	2.00	43.0	NL	01/06/2021
297	TURIAN g	Desa Wanasari	1° 6' 37.693" N	116° 54' 6.974" E	1.00	1.00	21.5	NL	01/06/2021
298	UJE SUKARMIN a	Desa Wanasari	1° 6' 23.586" N	116° 53' 24.827" E	2.00	2.00	43.0	NL	01/06/2021
299	UJE SUKARMIN b	Desa Wanasari	1° 6' 11.588" N	116° 53' 49.166" E	1.00	1.00	21.5	NL	01/06/2021
300	UKIM a	Desa Wanasari	1° 7' 2.752" N	116° 53' 47.398" E	2.00	2.00	43.0	NL	01/06/2021
301	UKIM b	Desa Wanasari	1° 4' 59.862" N	116° 54' 6.258" E	1.00	1.00	21.5	NL	01/06/2021
302	WADI'AH	Desa Wanasari	1° 4' 52.794" N	116° 54' 8.037" E	1.00	1.00	21.5	NL	01/06/2021
303	WAHYUDI a	Desa Wanasari	1° 4' 55.612" N	116° 53' 48.949" E	1.00	1.00	21.5	NL	01/06/2021
304	WAHYUDI b	Desa Wanasari	1° 4' 52.366" N	116° 54' 18.094" E	2.00	2.00	43.0	NL	01/06/2021
305	WARDI a	Desa Wanasari	1° 6' 22.465" N	116° 53' 54.497" E	1.00	1.00	21.5	NL	01/06/2021
306	WARDI b	Desa Wanasari	1° 6' 36.767" N	116° 53' 17.916" E	2.00	2.00	43.0	NL	01/06/2021
307	WARHADI a	Desa Wanasari	1° 4' 48.771" N	116° 54' 37.489" E	2.00	2.00	43.0	NL	01/06/2021
308	WARHADI b	Desa Wanasari	1° 5' 39.729" N	116° 54' 18.760" E	1.00	1.00	21.5	NL	01/06/2021
309	WARHADI c	Desa Wanasari	1° 5' 44.871" N	116° 54' 18.873" E	1.00	1.00	21.5	NL	01/06/2021
310	WARSITO	Desa Wanasari	1° 5' 54.577" N	116° 53' 41.608" E	1.00	1.00	21.5	NL	01/06/2021
311	WASITO a	Desa Wanasari	1° 6' 54.305" N	116° 54' 10.542" E	1.00	1.00	21.5	NL	01/06/2021
312	WASITO b	Desa Wanasari	1° 6' 28.028" N	116° 54' 25.904" E	2.00	2.00	43.0	NL	01/06/2021
313	YADI	Desa Wanasari	1° 6' 3.695" N	116° 53' 20.511" E	2.00	2.00	43.0	NL	01/06/2021
314	YAKUP a	Desa Wanasari	1° 5' 0.133" N	116° 54' 1.648" E	1.00	1.00	21.5	NL	01/06/2021
315	YAKUP b	Desa Wanasari	1° 5' 0.165" N	116° 53' 57.061" E	1.00	1.00	21.5	NL	01/06/2021
316	YAN SUPRIATNA	Desa Wanasari	1° 5' 21.271" N	116° 53' 32.187" E	1.00	1.00	21.5	NL	01/06/2021
317	ZULAIKAH	Desa Wanasari	1° 4' 55.431" N	116° 54' 31.131" E	2.00	2.00	43.0	NL	01/06/2021
318	SUYANTO a	Desa Wanasari	1° 4' 55.550" N	116° 54' 24.640" E	2.00	2.00	43.0	NL	01/06/2021
319	SUYANTO b	Desa Wanasari	1° 4' 52.257" N	116° 54' 24.559" E	2.00	2.00	43.0	NL	01/06/2021

BSI Services Malaysia Sdn Bhd
Co. Reg 200801003189
Suite 29.01 Level 29,
The Gardens North Tower,
Mid Valley City,
Lingkaran Syed Putra,
59200 Kuala Lumpur

T: +6 03 9212 9638
F: +6 03 9212 9639
info.malaysia@bsigroup.com
bsigroup.com/en-MY



Public

No.	Estate / Kebun / Anggota	Lokasi	Koordinat GPS		Ringkasan Data Area (Ha)		Perkiraan Produksi TBS Tahunan (MT)	Status Liability (L/NL)	Tanggal Bergabung (untuk Petani Swadaya)
			Latitude / Garis lintang	Longitude / Garis bujur	Total Area yang Disertifikasi	Area Tertanam			
320	MUHAMMAD WAHYUDI	Desa Wanasari	1° 5' 43.286" N	116° 53' 29.112" E	1.00	1.00	21.5	NL	01/06/2021
Total					444.55	444.55	9,557.83		

Note: L – memiliki Liability; NL – tidak memiliki Liability

Organisasi Anggota Petani untuk sertifikasi tidak termasuk pengembangan penanaman baru Sebagai konsekuensi, tidak melewati proses New Planting Procedure

Untuk menavigasi detail RaCP, informasi lebih lanjut terkait dengan potensi pertanggungjawaban dapat ditemukan dari situs web (<https://www.rspo.org/certification/remediation-and-compensation/racp-tracker>)

3. Peta Lokasi Grup ISH

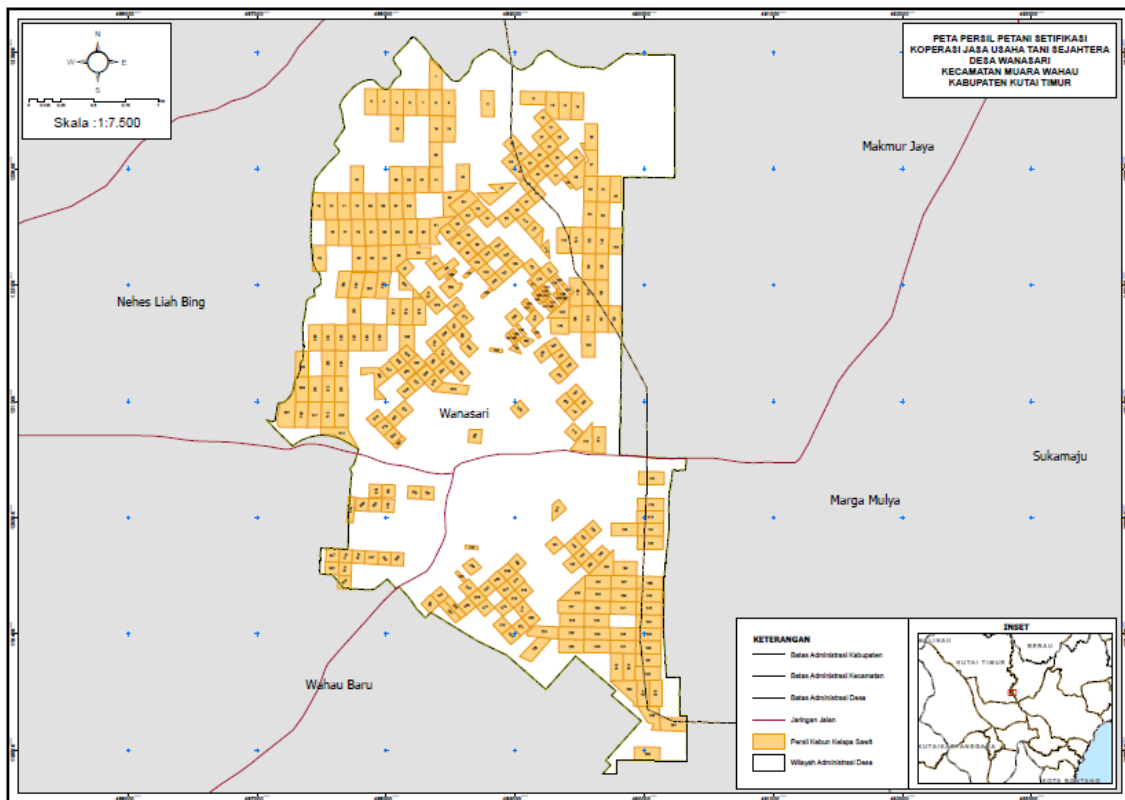

BSI Services Malaysia Sdn. Bhd. Adalah Lembaga terakreditasi yang menyediakan jasa sertifikasi RSPO P&C dan RSPO SCCS pihak ketiga yang independen. BSI Malaysia adalah anak perusahaan BSI Group, perusahaan Royal Charter Kerajaan Inggris. BSI adalah merk terpercaya di dunia dalam penyediaan solusi perkembangan bisnis dengan lebih dari 86.000 klien pada lebih dari 193 negara di seluruh dunia. Misi BSI adalah untuk membagikan pengetahuan, inovasi dan praktek-praktek terbaik yang membantu organisasi dalam membuat kesempurnaan sebagai kebiasaan. BSI adalah Badan Standardisasi Nasional di Kerajaan Inggris. BSI Services Malaysia Sdn. Bhd. Memiliki kantor dengan afiliasi RSPO di Indonesia, Australia, China dan India.

Public

Tim audit untuk audit ini akan terdiri atas:

Tim Audit	Peran / Area Persyaratan	Kualifikasi dan Pengalaman
Mujinius Jalaraya	<p>Team Leader</p> <p>Mengaudit aspek Kesehatan dan keselamatan kerja, komitmen organisasi, kepatuhan terhadap hukum, perencanaan ekonomi jangka Panjang, ICS.</p>	<p>Edukasi: Sarjana Kehutanan dari Jurusan Konservasi Sumberdaya Hutan dan Ekowisata, Institut Pertanian Bogor.</p> <p>Pengalaman Kerja: Pengalaman kerja 6 tahun di industri perkebunan kelapa sawit sebagai Asisten SHE di PT. Astra Agro Lestari Tbk dan Sustainability Supervisor di Teladan Prima Group. Pengalaman kerja 8 tahun sebagai RSPO Auditor / Lead Auditor.</p> <p>Pelatihan-pelatihan: Telah mengikuti dan menyelesaikan pelatihan-pelatihan ISO 9001 Lead Auditor course, ISPO Lead Auditor course, Endorsed RSPO P&C Lead Auditor course, Endorsed RSPO SCCS Lead Auditor course, Introductory Course for High Conservation Value and High Carbon Stock (HCS) in Oil Palm Plantation, ISO 14001 Internal Auditor Training, ISO 45001 Lead Auditor course, OHS Expert Training, SMETA Requirements Training.</p> <p>Kemampuan berbahasa: Berbahasa Indonesia dan berbahasa Inggris.</p>
Edy Widodo	<p>Team Member</p> <p>Mengaudit aspek Aspek Sosial dan Konsultasi dengan Pemangku Kepentingan, prosedur operasional, Kebijakan-kebijakan organisasi, Perbaikan Berkelanjutan</p>	<p>Edukasi: Sarjana Teknologi Pertanian dari Universitas Padjadjaran, Bandung.</p> <p>Pengalaman Kerja: Pengalaman kerja 8 tahun di industri perkebunan kelapa sawit sebagai Agronomis dan Asisten Manager di beberapa perusahaan. Pengalaman kerja 9 tahun sebagai RSPO/ISPO auditor.</p> <p>Pelatihan-pelatihan: Telah mengikuti dan menyelesaikan pelatihan-pelatihan ISO 9001 Lead Auditor Course, ISPO endorsed auditor course, Understanding ISO 14001 training, Auditing ISO 14001: 2004 training, Endorsed RSPO Supply Chain Certification Lead Auditor Course, Endorsed RSPO P&C Lead Auditor Course, SMETA Requirements Training, Introductory Course for High Conservation Value dan High Carbon Stock (HCS) in Oil Palm Plantation.</p> <p>Kemampuan berbahasa: Berbahasa Indonesia dan berbahasa Inggris.</p>
Eko Prastio Ramadhan	<p>Team Member</p> <p>Mengaudit aspek Pengelolaan aspek Lingkungan, Gas Rumah Kaca dan Nilai Konservasi Tinggi, Penilaian Dampak,</p>	<p>Edukasi: Lulusan Sarjana Kehutanan dengan Jurusan Konservasi Sumberdaya Hutan, Lulusan dari Institut Pertanian Bogor (IPB) tahun 2010.</p> <p>Pengalaman Kerja: pengalaman kerja 6 tahun di bidang industri perkebunan kelapa sawit di Indonesia sebagai Sustainability. Memiliki pengalaman lebih dari 4 tahun bekerja sebagai Auditor Lembaga Sertifikasi dan terlibat dalam proses audit untuk beberapa skema, khususnya RSPO dan ISPO.</p>

Public

		<p>Pelatihan-pelatihan: Telah mengikuti dan lulus dalam pelatihan ISO 9001 Lead Auditor Course, ISO 14001 Lead Auditor Course, ISO 45001 Lead Auditor Course, Endorsed RSPO P&C Lead Auditor Course, Endorsed RSPO SCCS Lead Auditor.</p> <p>Kemampuan berbahasa: Berbahasa Indonesia dan berbahasa Inggris.</p>
<p>Nanang Rusmana</p>	<p>Team Member</p> <p>Dalam audit ini melakukan penilaian aspek praktek-praktek terbaik untuk pengelolaan Kebun, Kesejahteraan Pekerja, Konsultasi dengan Pekerja.</p>	<p>Edukasi: Sarjana Kehutanan dari Institut Pertanian Bogor (IPB) tahun 2005.</p> <p>Pengalaman Kerja: Memiliki pengalaman kerja di Konsultan Lingkungan dan pengalaman lebih dari 5 tahun di Perusahaan Perkebunan Kelapa Sawit di PT. Astra Agro Lestari Tbk, pernah bekerja di Perusahaan Pertambangan di Indonesia lebih dari 3 tahun di PT. Kapuas Prima Coal Group. 6 tahun pengalaman kerja di Lembaga Sertifikasi (LS) sejak tahun 2016 sebagai Auditor ISO, ISPO, RSPO di PT. SAI Global Indonesia dan PT. SGS Indonesia.</p> <p>Pelatihan-pelatihan: Telah mengikuti dan menyelesaikan pelatihan-pelatihan ISO 9001:2015 Lead Auditor Course, ISPO Auditor Course, ISO 14001:2015 Lead Auditor Course, ISO 45001:2018 Lead Auditor Course, Endorsed RSPO P&C Lead Auditor Course, Endorsed RSPO Supply Chain Certification Lead Auditor Course, SMK3 Auditor Course, HCV Assessor Course, General OHS Expert Course, SMETA Requirements training.</p> <p>Kemampuan berbahasa: Berbahasa Indonesia dan berbahasa Inggris.</p>

Sebagai bentuk persiapan menghadapi audit, para pemangku kepentingan terkait diundang untuk memberikan masukan tertulis terkait penilaian audit ini dengan cara memberikan komentar terkait aspek-aspek terkait di dalam unit sertifikasi. Topik yang dapat Anda komentari seperti berikut, namun tidak terbatas pada:

- Perlindungan dan Konservasi lingkungan
- Hak Asasi Manusia & Kesejahteraan Pekerja
- Peluang untuk mendapatkan pekerjaan
- Pendekatan organisasi untuk Pengembangan Masyarakat
- Hubungan Anda dengan organisasi
- Partisipasi dalam pengambilan keputusan
- Persetujuan atas dasar informasi di awal tanpa paksaan (PADIATAPA)
- Saran untuk perbaikan

Komentar-komentar yang diterima dalam 30 hari sejak surat tertanggal surat ini akan dipertimbangkan dalam proses penilaian audit. Mohon masukkan detail-detail terkait bilamana kami perlu menghubungi anda untuk klarifikasi atau menindaklanjuti isu-isu yang anda layangkan.

Nama:

Email:

Jabatan:

Nomor Telepon:

Apabila Anda ingin komentar-komentar anda diperlakukan secara rahasia atau tetap anonym, mohon tuliskan "RAHASIA" dalam balasan anda. Anda dapat juga menyampaikan komentar-komentar secara langsung kepada:

Public

Scheme Manager:

Dr. Chaiyaporn Seekao
BSI Services Malaysia Sdn. Bhd.
Suite 29.01 Level 29 The Gardens North
Tower, Mid Valley City Lingkaran Syed Putra
59200 Kuala Lumpur
Federal Territory, Malaysia
Faks : +603 9212 9639
Email : Chaiyaporn.Seekao@bsigroup.com

DAN / ATAU**Detail Auditee:**

Bapak Sumitra Hidayat
Koperasi Jasa Usaha Tani Sejahtera
Jalan Tongkol RT013, Desa Wanasari, Kecamatan
Muara Wahau, Kabupaten Kutai Timur, Provinsi
Kalimantan Timur, Indonesia
Faks : -
Email : koperasiusahatanisejahterauts@gmail.com

Kami mengucapkan terimakasih atas komentar-komentar Anda.

Salam hormat,

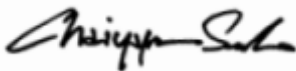

.....
Chaiyaporn Seekao, Ph.D
Technical and Compliance Manager – Food (RSPO)
BSI Services Malaysia Sdn Bhd