



# RSPO PalmTrace

**Laura González Rodrigo**  
Customer Success Officer  
PalmTrace Trainer

03 Marzo 2020  
II Congreso Palmero Mexicano

# AGENDA



- Introducción a PalmTrace
- Conceptos básicos de PalmTrace
- Transacciones físicas
- Casos prácticos y preguntas

## *Pausa*

- Registro y Reclamo (Book and Claim)
- ¿Cómo vender créditos RSPO?
- Casos prácticos y preguntas
- Información y ayuda



# RSPO PALMTRACE

## INTRODUCCIÓN

# ¿QUÉ ES RSPO PALMTRACE?



PalmTrace es una plataforma online que sirve como:

- Base de datos centralizada para miembros certificados
- Sistema de trazabilidad que registra los volúmenes certificados a lo largo de la cadena de suministro
- Registro de transacciones realizadas de acuerdo a los 4 modelos de la cadena de suministro de la RSPO
  - IP
  - SG
  - MB
  - Registro y Reclamo (Book and Claim)
- Facilita el cobro de las tarifas administrativas de RSPO sobre los volúmenes registrados
- Credibilidad y transparencia: PalmTrace está ahora conectado con la página web de RSPO para publicar la información más reciente y precisa.

# ¿POR QUÉ RSPO PALMTRACE?



- Requisito del sistema de certificación de la RSPO
- Trazabilidad de productos de aceite de palma certificado – vínculo entre la producción de volúmenes certificados y el reclamo sobre los productos
- Seguimiento de validez de los certificados
- Garantía de que solo los actores certificados pueden registrar ventas de productos certificados
- Transparencia y credibilidad: Información pública precisa y a tiempo real disponible en la página web de la RSPO
- La información de las extractoras certificadas pasa a través de la cadena de suministro

# ¿QUÉ HACE RSPO EN PALMTRACE?



- Revisar las solicitudes de licencia emitidas por las entidades de certificación
- Publicar los certificados para cada licencia en su sitio web
- Revisar posibles extensiones de licencia por tiempo y/o volumen
- Revisar las solicitudes de transferencia de las entidades de certificación
- Publicación de informes en su página web
  - Estatus de certificación
  - Volumen/área certificada
  - Proporción de volúmenes certificados que se han vendido
  - Registro y Reclamo (Book and Claim)

# ¿QUÉ HACE RAINFOREST ALLIANCE EN PALMTRACE?



- Desarrolla y mantiene PalmTrace incluyendo cambios en el sistema
- Facturación de las tarifas de RSPO
- Informes mensuales para la RSPO
- Registro de miembros de RSPO
- Gestionar licencias de comercializadoras y distribuidoras
- Publicar información de mercado sobre RSPO créditos
- Webinars y entrenamientos
- Apoyo para usuarios en Inglés y español ( [palmoil.support@utz.org](mailto:palmoil.support@utz.org) )

# UNA SOLA PLATAFORMA PARA EL SEGUIMIENTO DE VOLUMENES CERTIFICADOS

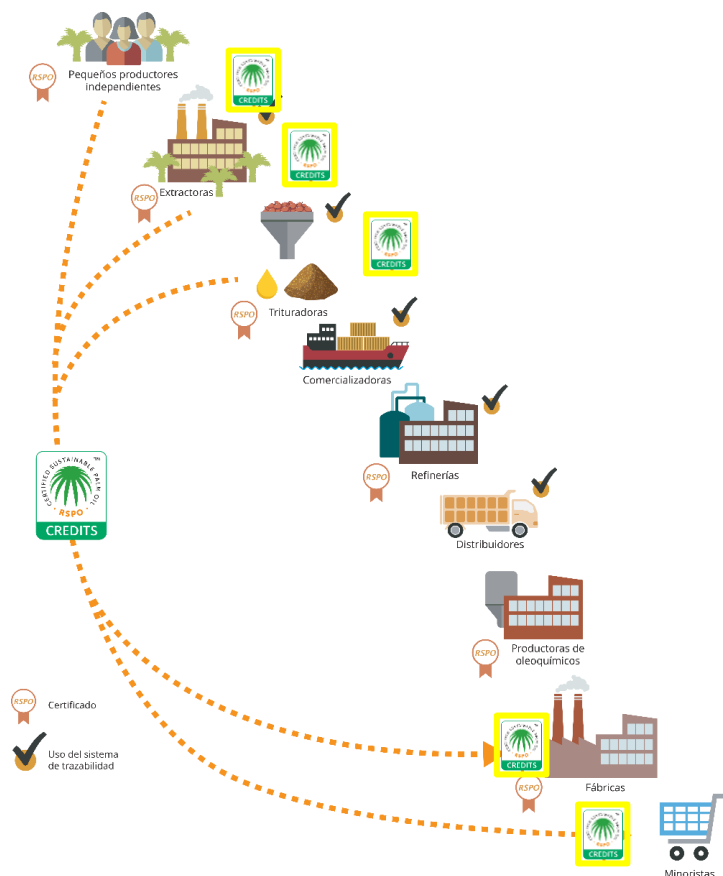

- Todos las unidades certificadas necesitan cuenta en PT y una licencia válida.
- Aquellos miembros situados entre la extractora y la refinería, necesitan registrar las ventas físicas y las actividades de procesamiento (IP, SG, MB).
- Comercializadores y distribuidores pueden obtener una licencia directamente desde PalmTrace.
- Pequeños productores independientes, extractoras y trituradoras, pueden vender créditos RSO (BC).
- Fabricantes y minoristas pueden comprar créditos RSO (BC).



# PEQUEÑOS PRODUCTORES INDEPENDIENTES Y DE GRUPO



Opción 1



Vender sus FFB como material certificado a una extractora certificada

Desde **el Segundo trimestre** de 2020 tendrá que registrar esto en PalmTrace



Opción 2

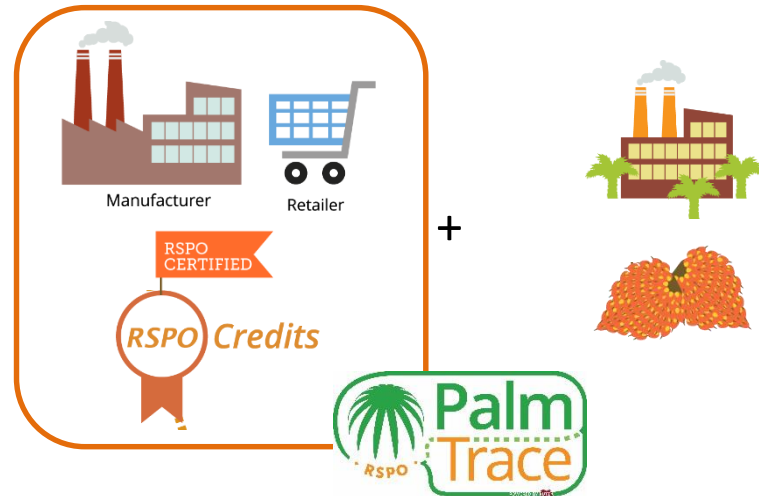

Vender créditos RSPO a un comprador certificado + vender FFB como convencional a una extractora

# EXTRACTORAS



- Producen CSPO y CSPK
- Los auditores otorgan volumen certificado de CSPO, CSPK y FFB en PalmTrace

**CSPO**

Venta como certificado  
Hacer anuncio de envío en  
PalmTrace

**CSPK**

Asignar a créditos RSPO y  
venderlos en PalmTrace

# TRITURADORAS



- Las trituradoras reciben anuncios de envío de CSPK
- Las trituradoras convierten CSPK en CSPKO y CSPKE

**CSPKO**  
**CSPKE**

Venta como certificado  
Hacer un Anuncio en PalmTrace

Asignar a créditos RSPPO y  
venderlos en el Sistema Book  
and Claim

# REFINERÍAS



- Las refinerías reciben Anuncios de Envío de CSPO
- Pueden convertir y degradar el producto
- Pueden hacer anuncios o trazar productos

Anexo 1 del SCC  
Estándar



# ACTIVIDADES FÍSICAS EN RSPO PALMTRACE



Asignar volumen a créditos RSPO

Vender Créditos RSPO



Hacer Anuncios de Envío

Eliminar Volumen

Asignar volumen a créditos RSPO

Vender Créditos RSPO

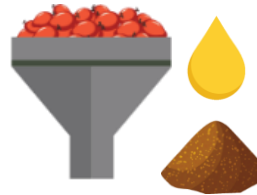

Confirmar Anuncios de Envío

Convertir CSPK en CSPKE y CSPKO

Degradar

Hacer Anuncio

Eliminar Volumen

Asignar volumen a créditos RSPO

Vender créditos RSPO



Confirmar Anuncios de Envío

Convertir CSPO en distintos productos

Degradar

Hacer Anuncio

Eliminar Volumen

Trazar Volumen

## TASAS QUE APLICAN EN PALMTRACE

Para los productos certificados de aceite de palma, se aplica una tarifa de servicio basada en el volumen. Dicha tarifa se cobra una única vez en la cadena de suministro

- Para envíos físicos desde la extractora al primer comprador
- Para créditos RSPO al comprador del crédito

La tasa se reparte entre RSPO y Rainforest Alliance por ser el proveedor de servicios de trazabilidad de RSPO.

RSPO PalmTrace facilita la facturación de dicha tarifa de administración.

## VENTAS FÍSICAS

Facturadas al primer comprador desde la extractora (Shipping Announcements)

CSPO → USD 1.40 / MT (\*)

CSPK → USD 0.63 / MT (\*)

(\*) La tarifa también aplica a producto adquirido desde una extractora propia.





# NOVEDADES EN PALMTRACE

# ACTIVIDADES FÍSICAS EN RSPO PALMTRACE



Hacer anuncio  
FFB

Eliminar Volumen

Asignar volumen a  
créditos RSPO

Vender créditos  
RSPO



Confirmar Anuncios  
de Envío

Convertir FFB en  
CSPO y CSPK

Hacer Anuncio

Eliminar Volumen

Asignar volumen a  
créditos RSPO

Vender créditos  
RSPO



# ACCESO A PALMTRACE



Welcome

Become a Member

Welcome

Username

@username

Password

Remember Me

Sign In



Live Chat Software by Kayako

- Ser miembro de RSPO y registrarse en PalmTrace
- **Credenciales de acceso:** se reciben después de registrarse en PalmTrace.
- Conexión a Internet.
- No se requiere la instalación de ningún software.
- Acceso al sistema de trazabilidad: solo con una licencia \*

\*Solicitada por la entidad de certificación (CB) después de una auditoría completada con éxito.

[Forgot your password](#)

# ESQUEMA DEL PROCESO:



ALGO DE PRÁCTICA...



# HACER ANUNCIOS DE ENVÍO



Transactions (6) **Trading & Stock** Licenses Log Help | Contact | Settings | Exit

**Member Area**

Action

Upload Transactions

Certified Volume -

License ID	Valid From	Valid Till	Status
CB26572	01-12-2015	30-11-2016	Active

Product	Program	Certified Volume*	Volume Sold/Removed*	Remaining Volume*	Trading Activities	Stock Activity
CPO	IP	100.000	312	99.688	<b>Shipping Announcement</b>	Remove
Palm KernelPK	IP	100.000	150	99.850	Shipping Announcement	Remove

Page 1 of 1

[Print](#) | [Export to Excel](#)

➤ Hacer un anuncio de envío (Shipping Announcement)

# HACER ANUNCIOS DE ENVÍO



Shipping Announcement

**Shipping Announcement**

**Seller**

Member Name:   
Member ID:   
Contact Person:   
Telephone Number:  
Fax Number:  
Country:

**Buyer**

Member Name:    
Member ID:  
Contact Person:   
Telephone Number:  
Fax Number:  
Country:

**Transaction**

Seller Contract Number:   
Seller Reference Number:   
Buyer Reference Number:

**Attached Documents**

**Product Details**

Product Name: CPO  
Program:   
Original Producer: Test Oil Mill  
Member ID: RSPO\_PO1000002781  
Original Producer Country: NETHERLANDS  
Available Volume: 99.688  
Volume:   
Remaining Volume: 99.688  
Volume Unit: MT

**Transport Details**

Transport Medium Type:  Transport  N/A  
Shipping/BL Date:

Si su comprador no aparece en la lista desplegable, añádele buscándolo por nombre o ID de miembro.

- Rellenar todos los detalles de la venta y pulsar OK.
- El Shipping Announcement se enviará al comprador.

# HACER ANUNCIOS DE ENVÍO



Transactions (6) | Trading & Stock | Licenses | Log | Help | Contact | Settings | Exit

Member Area

Inbox (0) | **Outbox (6)** | Finalized Transactions

All buyers | All Products | All Status

Uploaded Transactions

Search Records

This Week  This Month  This Quarter  This Year  All  Custom

Transaction ID	Seller	Seller Ref.	Buyer	Buyer Ref.	Product	Program	Volume*	Category	Status	B/L Number	Shipping/BL Date	Action
TR-9e9c85a3-1f19	Test Oil Mill	123ABC	Test Refinery	BUY990	Palm KernelPK	IP	50	Shipping	Announced		06/12/2015	<a href="#">Print</a>   <a href="#">PDF</a>   <a href="#">Withdraw</a>   <a href="#">Modify</a>
TR-d7b97db8-28d0	Test Oil Mill	ABC123	Test Refinery	BUY250	CPO	IP	100	Shipping	Announced		05/12/2015,765,... Ship	<a href="#">Print</a>   <a href="#">PDF</a>   <a href="#">Withdraw</a>   <a href="#">Modify</a>
TR-f29b72ec-2f1a	Test Oil Mill	123ABC	Test Refinery	BUY990	Palm KernelPK	IP	50	Shipping	Announced		06/12/2015	<a href="#">Print</a>   <a href="#">PDF</a>   <a href="#">Withdraw</a>   <a href="#">Modify</a>
TR-cbf666b3-9a0d	Test Oil Mill	ABC123	Test Refinery	BUY250	CPO	IP	100	Shipping	Announced		05/12/2015,765,... Ship	<a href="#">Print</a>   <a href="#">PDF</a>   <a href="#">Withdraw</a>   <a href="#">Modify</a>
TR-dfbab35c-863c	Test Oil Mill	123ABC	Test Refinery	BUY990	Palm KernelPK	IP	50	Shipping	Announced		06/12/2015	<a href="#">Print</a>   <a href="#">PDF</a>   <a href="#">Withdraw</a>   <a href="#">Modify</a>
TR-2299eaf2-a0e5	Test Oil Mill	ABC123	Test Refinery	BUY250	CPO	IP	100	Shipping	Announced		05/12/2015,765,... Ship	<a href="#">Print</a>   <a href="#">PDF</a>   <a href="#">Withdraw</a>   <a href="#">Modify</a>

\*Volume in MT

Page 1 of 1 | [Print](#) | [Export to Excel](#)

➤ Antes de que el comprador confirme/rechace: Hay posibilidad de modificar o retirar el Shipping Announcement.

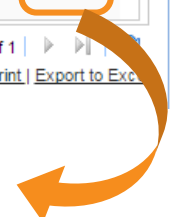

# HACER ANUNCIOS DE ENVÍO



Transactions (5) | Trading & Stock | Licenses | Log | Help | Contact | Settings | Exit

Member Area

Inbox (1) | Outbox (4) | Finalized Transactions

All buyers | All Products | All Status | Search Records | Reset

This Week  This Month  This Quarter  This Year  All  Custom

Transaction ID	Seller	Seller Ref.	Buyer	Buyer Ref.	Product	Program	Volume*	Category	Status	B/L Number	Shipping/BL Date	Action
<a href="#">TR-cbf66b3-9a0d</a>	<a href="#">Test Oil Mill</a>	ABC123	<a href="#">Test Refinery</a>	BUY250	CPO	IP	100	Shipping	Confirmed		05/12/2015,765,... Ship	<a href="#">Print</a>   <a href="#">PDF</a>   <a href="#">Acknowledge</a>

\*Volume in MT

Page 1 of 1 | Print | Export to Excel

- Una vez que el comprador haya confirmado/rechazado: se notificará en su bandeja de entrada (Inbox). Utilice la opción Acknowledge para mantener su Inbox al día.

# ACTIVIDADES DE LA TRITURADORA



The image shows a screenshot of a web application interface. In the foreground, a modal dialog box titled 'Wizard Convert Product - Step 1' is open. The dialog contains the following text: 'You want to perform a product conversion and your input product is CSPK', 'Please select the output product(s)', and a single radio button option labeled 'Crude CSPKO (IP) - CSPKE (IP)'. The dialog has 'Cancel' and 'Next' buttons at the bottom. In the background, the web application interface is visible, including a top navigation bar with 'Crusher\_11 Palm Oil' and 'Welcome Zach Gregor', a 'Member Area' section, a search bar, and a table with columns for 'Activity', 'Download', 'Remove', 'Trace', and 'View'. The table shows one row with the value 'Trace' in the 'Activity' column. The page footer indicates 'Page 1 of 1' and includes links for 'Total', 'Print', and 'Export to Excel'.



# ACTIVIDADES DE LA TRITURADORA



Input Product  
Program

CSPK  
TP

Modify Ratio

## Modificar ratio de conversión

Mill	Country	Available Volume	Volume	Output Product(s)	Output Volume
Oil Mill_1	INDONESIA	30	<input checked="" type="radio"/> All <input type="radio"/> Custom <input type="text" value="30"/> Remaining Volume : 0.0	Crude CSPKO (IP) CSPKE (IP) Refining Loss	13.50 16.50 0

### Modify Ratio

Crude CSPKO  (0 - 1)

CSPKE  (0 - 1)

Ok

# CASES: ELIMINAR (REMOVE)



Transactions (6) **Trading & Stock** Licenses Log Help | Contact | Settings | Exit

Member Area

Action

Upload Transactions

**Certified Volume**

License ID	Valid From	Valid Till	Status
<a href="#">CB26572</a>	01-12-2015	30-11-2016	Active

Product	Program	Certified Volume*	Volume Sold/Removed*	Remaining Volume*	Trading Activities	Stock Activity
CPO	IP	100.000	312	99.688	<a href="#">Shipping Announcement</a>	<a href="#">Remove</a>
Palm KernelPK	IP	100.000	150	99.850	<a href="#">Shipping Announcement</a>	<a href="#">Remove</a>

Page 1 of 1 [Print](#) | [Export to Excel](#)

➤ Elimina el volumen que hayas vendido como convencional.

# CASES: ELIMINAR (REMOVE)



**Remove From Certified Stock**

**Product Details**  
Product: CPO  
Program: IP

**Producer Details**  
Producer: Test Oil Mill  
MemberID: RSPO\_PO1000002781  
Country: NETHERLANDS

**Removal Details**  
Available Volume: 99.688 MT  
Volume to Remove:   
*Remaining Volume*: 99.688 MT

**Why do you want to remove the stock?**

**Reason**   
 **Other Reason**

- Product ruined/spoiled
- Sold as conventional
- Sold as ISCC
- Sold under another Certification – Not ISCC

Reset Cancel OK

➤ Indicar el volumen y la razón para eliminarlo.



# RESUMEN PARTE 1

# KAHOOT GAME

- Accede Online a [kahoot.it](https://kahoot.it)
- Rellene el Game Pin
- Elige un nombre

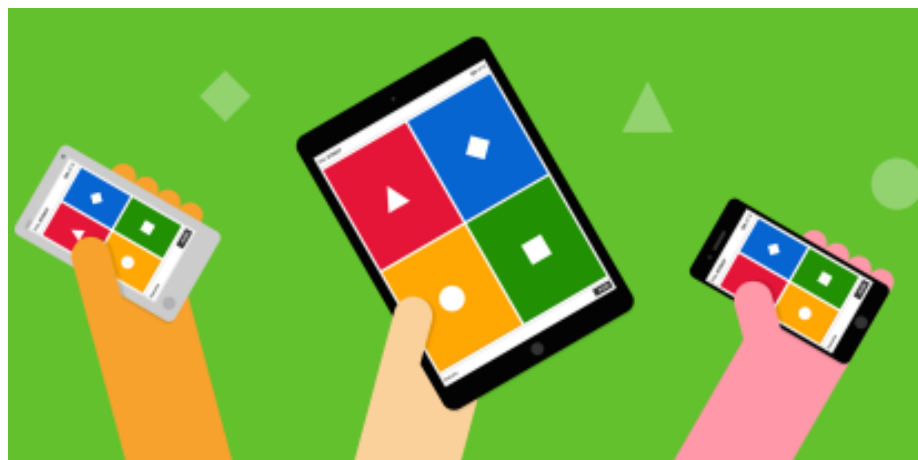

# QUIZ



- ¿Cuántos modelos existen de la cadena de suministro?
- ¿Qué pueden hacer los pequeños productores en PalmTrace?
- ¿Quién puede hacer anuncios de envío en PalmTrace?
- ¿En qué circunstancias las extractoras pueden eliminar volúmenes certificados?
- Después de confirmar el anuncio de envío, ¿las trituradoras pueden convertir el palmiste en?
- Después de convertir el CSPO, las refinerías pueden ¿hacer un anuncio o trazar el producto?
- ¿El ratio de conversión es único o puede modificarse?

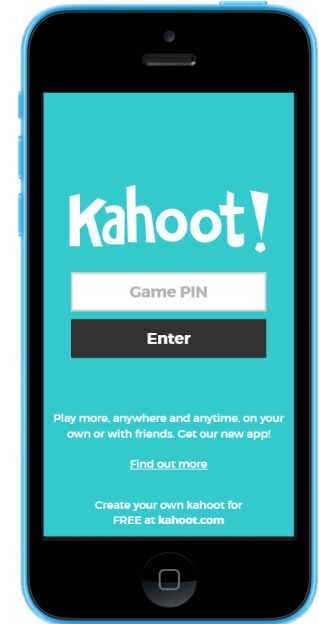

# PAUSA PARA EL CAFÉ



¡Volvemos en 5 min!





# REGISTRO Y RECLAMO

## INTRODUCCIÓN



# REGISTRO Y RECLAMO

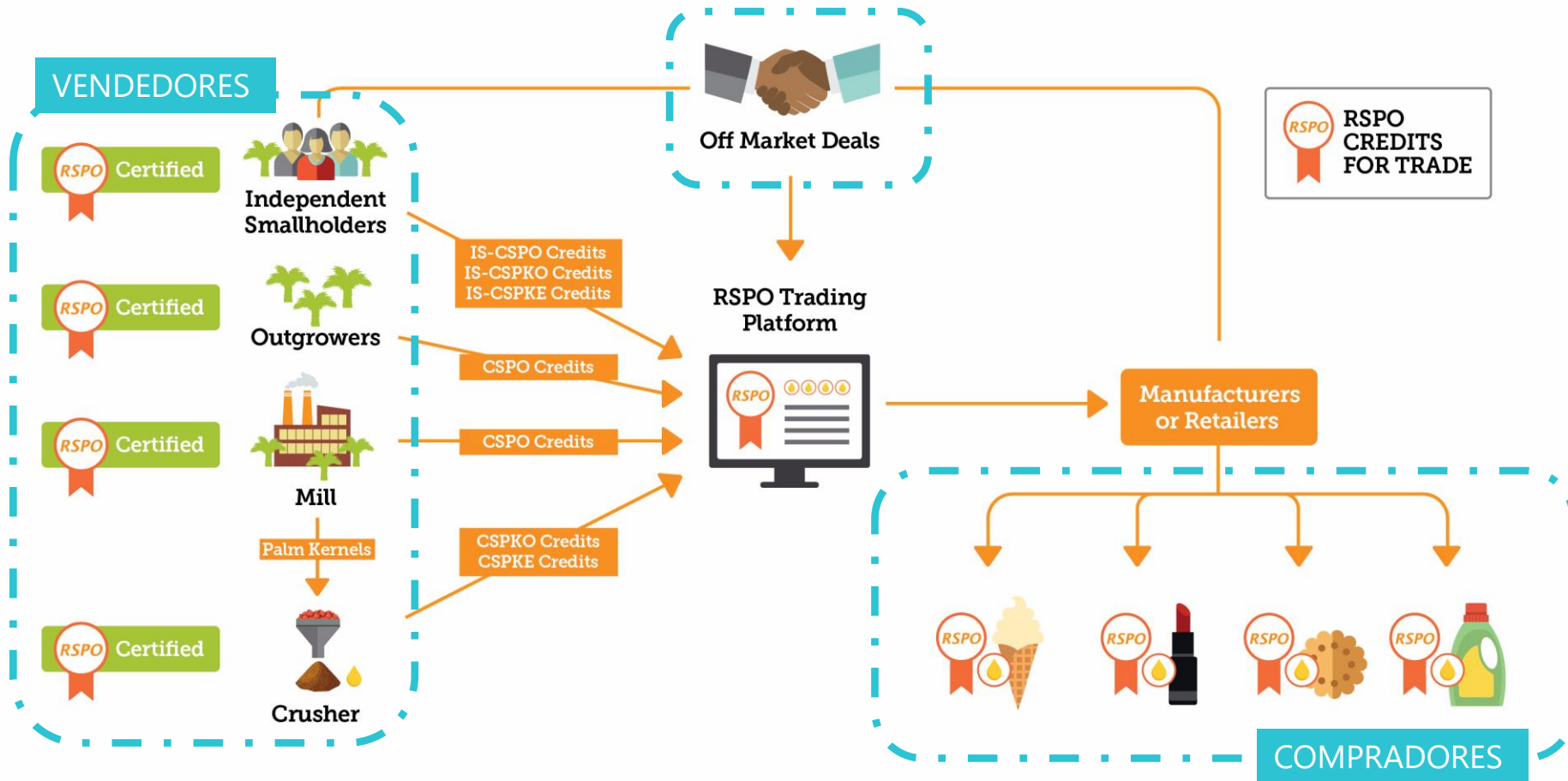

1 Crédito RSPO = 1 TM de CSPO, CSPKO, CSPKE

# ¿POR QUÉ ELEGIR LOS CRÉDITOS RSPO?



- Impacto positivo al nivel de producción
- Apoyar a los productores que han cambiado las prácticas para cumplir con los estándares de la RSPO
- Apoyar a los pequeños productores independientes especialmente cuando no estén conectados a una extractora certificada
- Para que los compradores cumplan con sus políticas sostenibles y cubran los ingredientes de palma no disponibles como certificados

# BUSINESS AND RULES PARA REGISTRO Y RECLAMO



- Usted puede vender créditos solo con una licencia válida
- Validez de sus créditos:
  - **Pequeños productores:** periodo de validez de su licencia
  - **Extractoras:** periodo de validez de su licencia
  - **Trituradoras:** no caducan con la licencia
- Los compradores de créditos deben de ser miembros de RSPO
- La reventa de créditos no es posible

# FUNCIONAMIENTO DEL COMERCIO DE CRÉDITOS



- Los créditos pueden venderse online en un mercado anónimo o mediante contratos fuera de mercado (OMD)
- El precio de los créditos viene determinado por el mercado
- Moneda para el comercio: U.S. Dólares
- El comprador del crédito recibe la factura en el momento que se produzca la venta y el plazo de pago es de 14 días
- Rainforest Alliance actúa como intermediario y solo puede transferir el pago cuando lo haya recibido por parte del comprador
- Tarifa de servicio pagada por los compradores de créditos





¿CÓMO VENDER  
CRÉDITOS RSPO?

# CRÉDITOS O FÍSICO



- Cuando usted vende créditos Rspo, solo puede vender su producto como físico No Certificado



o



- 1 Crédito Rspo = 1 MT de CSPO/CSPKO/CSPKE
- Para Pequeños productores, la entidad de certificación calculará la cantidad de FFB en volumen equivalente de IS-CSPO, IS-CSPKO & IS-CSPKE

# ASIGNACIÓN DE CRÉDITOS



- El volumen físico debe asignarse en el Área de Miembro de su cuenta de PalmTrace
- Solo se puede comerciar con aquellos créditos RSP0 que hayan sido asignados en el mercado de Registro y Reclamo.
- Antes de que se produzca la conexión con el comprador, los créditos pueden revertirse al volumen físico



# CONTRATO DENTRO DEL MERCADO



- Realice una oferta en el sistema anónimo de créditos
- Indica el precio por crédito en USD
- Conexión automática con un vendedor
- Identifique a su contraparte
- **Ventaja:** No es necesario conocer a una empresa que quiera comprar sus créditos porque el sistema le conecta con el comprador automáticamente





# CONTRATO FUERA DE MERCADO



- Si conoce una empresa que quiera comprarle créditos, puede utilizar este tipo de contrato
- Registre el contrato en PalmTrace
- El comprador tendrá que confirmar el contrato
- El pago se hace a través de Rainforest Alliance



# CONFIGURACIÓN, PAGO Y PRECIOS

# REQUISITOS PARA EL COMERCIO DE CRÉDITOS



1. Ser miembro de RSP0
2. Estar certificado y tener una cuenta en PalmTrace con una licencia válida
3. Rellenar el [formulario para vendedores de crédito](#)
4. Adjuntar una carta confirmando la cuenta bancaria
5. Enviar el formulario y la carta bancaria a [palmoil.support@utz.org](mailto:palmoil.support@utz.org)

# FORMULARIO PARA VENDEDORES DE CRÉDITOS



## REQUEST FOR ACCESS Book and Claim in RSPo PalmTrace For Sellers of RSPo Credits



In order to request access to Book and Claim in RSPo PalmTrace as a credit seller, companies need to

1. Be a member of the RSPo
2. Be registered in [RSPo PalmTrace](#)<sup>1</sup> (Palm Oil Registration)
3. Be RSPo certified
4. Be licensed in RSPo PalmTrace by their Certification Body
5. Fill in this form correctly and completely; and
6. Attach a letter from your bank confirming your company's bank account number<sup>2</sup>.

Please send the filled in form back to [palmoil.support@utz.org](mailto:palmoil.support@utz.org).

For all questions regarding this form and Book and Claim in RSPo PalmTrace, you can contact the RSPo PalmTrace support team via [palmoil.support@utz.org](mailto:palmoil.support@utz.org) or +31 (0)20 820 8968.



[palmoil.support@utz.org](mailto:palmoil.support@utz.org)

### Company Information

RSPo PalmTrace account name<sup>3</sup>:

RSPo Membership number:

RSPo PalmTrace Member ID<sup>4</sup>: RSPo\_PO

Address:

Postcode:

City:

Country:

VAT Number:

<sup>1</sup> RSPo PalmTrace was formerly known as RSPo eTrace. If you already have an account in RSPo eTrace, you do not need to register again.

<sup>2</sup> Letter confirming that the bank account indicated in this form indeed belongs to your company. Please note that we do **not** request a bank statement on your account balance or activities.

<sup>3</sup> Company name as registered in RSPo PalmTrace.

<sup>4</sup> If you have registered previously in RSPo eTrace, your RSPo eTrace Member ID is still valid.

# ALGO DE PRÁCTICA...



# REGISTRO Y RECLAMO EN RSPO PALMTRACE



Transactions (1) | Trading & Stock | Licenses | Log | [Help](#) | [Contact](#) | [Settings](#) | [Exit](#)

[eTrace Stock Overview](#) | [Holding Overview](#)

Member Area

## Certified Volume

License ID	Valid From	Valid Till	Status
CB42600	21-10-2016	30-09-2017	Active

Product	Program	Certified Volume*	Volume Sold/Removed*	Volume Allocated as Credits*	Remaining Volume*	Trading Activity	Stock Activity
Palm KernelPK	IP	5.000	1.000	0	4.000	<a href="#">Shipping Announcement</a>	<a href="#">Remove</a>
CSPO	IP	7.000	0	0	7.000	<a href="#">Shipping Announcement</a>	<a href="#">Remove</a>   <a href="#">Allocate Credits</a>

\*Volume in MT

Page 1 of 1 | [Print](#) | [Export to Excel](#)

## Credits Overview

[Credit Loading](#) +

Asignar el volumen que desea tener disponible como RSPo Créditos.

# REGISTRO Y RECLAMO EN RSPO PALMTRACE



**Allocate Credits**

## Allocate Credits

**Member Details**

Holding Name : Holing\_1M  
Member Name : Mill 5  
RSPO Member Number : 00000  
Country : Unnamed City, MALAYSIA

---

**Input Product**      **Allocation Details**      **Output Product**

Product : CSPO      Available Volume : 7.000 MT      Credit Type : CSPO Credit  
Program : IP      Volume to be Allocated as Credits :      Equivalent Credits : 200  
    All  Custom 200

*Remaining Volume : 6.800 MT*

**Yes, I am sure I want to allocate physical volume to credits.**

Reset      Cancel      OK

# REGISTRO Y RECLAMO EN RSPO PALMTRACE



Transactions (1) | Trading & Stock | Licenses | Log | Help | Contact | Settings | Exit

[eTrace Stock Overview](#) | [Holding Overview](#)

Member Area

### Certified Volume

License ID	Valid From	Valid Till	Status
CB42600	21-10-2016	30-09-2017	Active

Product	Program	Certified Volume*	Volume Sold/Removed*	Volume Allocated as Credits*	Remaining Volume*	Trading Activity	Stock Activity
CSPO	IP	7.000	0	200	6.800	<a href="#">Shipping Announcement</a>	<a href="#">Remove</a>   <a href="#">Allocate Credits</a>   <a href="#">Allocate back to Physical</a>
Palm KernelPK	Segregation	5.000	1.000	0	4.000	<a href="#">Shipping Announcement</a>	<a href="#">Remove</a>

\*Volume in MT

Page 1 of 1 | [Print](#) | [Export to Excel](#)

### Credits Overview

Credit Type	Program	Credits Allocated from Physical Volume	Credits Allocated back to Physical	Credits Offered/Sold	Available/Remaining Credits
CSPO Credit	IP	200	0	0	200

Page 1 of 1 | [Go to Book a Claim](#)

Antes de una conexión con un comprador, se pueden asignar Créditos RSPO de vuelta al volumen físico



# REGISTRO Y RECLAMO EN RSPO PALMTRACE



## Consulte sus créditos asignados

Accounts  with balance

CSPO 200

~ US Dollar 6,353.10

Open orders

Trade history

Transactions

Billing overview

Transactions

Mill\_3

Trade Profile Support Close

Open orders CSPO

State  open  paused  off market Refresh

	Order number ↓	Type	Nominal/quantity	Limit	State	Executed	Price	Rate	
x	202	offer	100 CSPO	5.50 USD	open	- CSPO	- USD	- USD/CSPO	>
x	201	offer	30 CSPO	4.00 USD	pending	30 CSPO	120.00 USD	4.00 USD/CSPO	>
x	193	offer	30 CSPO	5.00 USD	pending	30 CSPO	150.00 USD	5.00 USD/CSPO	>
x	186	offer	50 CSPO	3.00 USD	pending	50 CSPO	150.00 USD	3.00 USD/CSPO	>
x	89	offer	70 CSPO	2.00 USD	pending	70 CSPO	140.00 USD	2.00 USD/CSPO	>

5 orders on 1 page per page: 5

**Ofrezca Créditos  
RSPO indicando la  
cantidad y el precio  
por crédito**

Offer

On market trading  Off market deal

Nominal/quantity

Nominal/quantity CSPO

Limit

at best  limited

Limit amount

Limit amount USD

offer

# REGISTRO Y RECLAMO EN RSPO PALMTRACE



Mill\_3 Trade Profile Support Close

Accounts with balance

CSPO 1,629

~ US Dollar 6,353.10

Open orders

Trade history

Transactions

Billing overview

Transactions

Open orders CSPO

State  open  paused  off market Refresh

	Order number ↓	Type	Nominal/quantity	Limit	State	Executed	Price	Rate	
✘	202	offer	100 CSPO	5.50 USD	open	- CSPO	- USD	- USD/CSPO	>
✘	201	offer	30 CSPO	4.00 USD	pending	30 CSPO	120.00 USD	4.00 USD/CSPO	>
✘	193	offer	30 CSPO	5.00 USD	pending	30 CSPO	150.00 USD	5.00 USD/CSPO	>
✘	186	offer	50 CSPO	3.00 USD	pending	50 CSPO	150.00 USD	3.00 USD/CSPO	>
✘	89	offer	70 CSPO	2.00 USD	pending	70 CSPO	140.00 USD	2.00 USD/CSPO	>

5 orders on 1 page per page: 5

Los contratos fuera de mercado deben estar registrados ya sea por el vendedor o el comprador. La contraparte debe confirmarlo.

Offer

On market trading  Off market deal

Nominal/quantity

Nominal/quantity CSPO

Rate

Rate

Counterparty

Counterparty

offer

Indique la cantidad y el precio acordado. A continuación, elija el comprador introduciendo su ID de Miembro o utilizando la función de búsqueda.

# REGISTRO Y RECLAMO EN RSPO PALMTRACE



## Orderbook ?

bid		USD / C SPO		offer	
C SPO				C SPO	
130	4.00	4.50	150		
130	3.60	5.00	145		
150	2.40	7.50	50		
150	1.50	8.00	500		
998	1.23	-	-		

Todas las ofertas abiertas de compradores de crédito y vendedores de crédito.

## Last Trades ?

Time	Buy/Offer	Price	Volume
2017-03-08 11:21:53	buy	4.50	100
2017-03-01 12:06:49	offer	3.60	120
2017-02-21 10:14:41	offer	10.00	50
2017-02-21 10:10:12	buy	4.50	100
2017-02-10 14:22:18	buy	500.00	13
2017-02-10 14:22:18	buy	15.00	10
2017-02-10 14:22:18	buy	8.00	75
2017-02-10 13:27:55	buy	8.00	225
2017-02-10 13:27:55	buy	8.00	300

Vea las últimas transacciones (conexiones) realizadas.

15m 1h 24h 7d

From Nov 23, 2016 To Nov 30, 2016

Elija un periodo para ver el desarrollo del mercado



<http://www.rspo.org/palmtrace>



# RESUMEN PARTE 2

# QUIZ



- ¿Cuántos tipos de créditos pueden vender los pequeños productores?
- ¿Qué tipo de créditos puede vender la extractora?
- ¿Qué tipo de créditos puede vender la trituradora?
- ¿Qué moneda se usa dentro del Mercado de créditos?
- Si usted desconoce la identidad del comprador de los créditos, ¿Qué tipo de contrato está usted haciendo?
- ¿Quién puede comprar créditos RSPO?

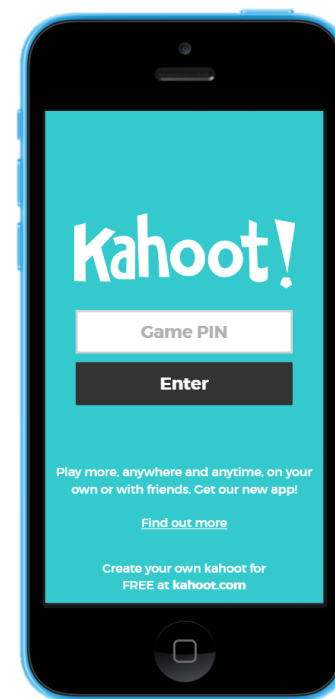



# INFORMACIÓN Y AYUDA

# INFORMACIÓN Y AYUDA



- Consulte las últimas actualizaciones de mercado en el [sitio web de la RSPO](#)
- Lea el [Manual para extractoras y trituradoras](#)
- Póngase en contacto con nuestro equipo de soporte a través del
  - Teléfono: +31 (0)20 820 8968
  - Correo electrónico: [palmoil.support@utz.org](mailto:palmoil.support@utz.org)
  - Chat en vivo en el sitio web PalmTrace
- Para preguntas sobre las reglas de certificación, póngase en contacto con Francisco Naranjo ([francisco.naranjo@rspo.org](mailto:francisco.naranjo@rspo.org)), Yasmina Neustadt ([yasmina.neustadt@rspo.org](mailto:yasmina.neustadt@rspo.org)) o Katherin Ibarra ([katherin.ibarra@rspo.org](mailto:katherin.ibarra@rspo.org)) del equipo RSPO en Latinoamérica.



GRACIAS

Para preguntas sobre la RSPO PalmTrace, póngase en contacto con nuestro equipo de soporte a través [Palmoil.support@utz.org](mailto:Palmoil.support@utz.org) o +31 (0)20 820 8968.