

Daripada | Control Union (Malaysia) Sdn. Bhd.
 PORT TECH TOWER, LEVEL 17,
 Unit No : 1-7, Jalan Tiara 3,
 KU/1, Bandar Baru Klang,
 41150 Klang, Selangor.

Subjek | **PENGUMUMAN AWAM AUDIT PENSIJILAN SEMULA RSPO FGV HOLDINGS BERHAD - FGVPISB KILANG SAWIT CHIKU**

Tarikh | **01/11/2023**

Tuan/ Puan,

JEMPUTAN UNTUK MEMBUAT ULASAN BERKENAAN DENGAN AUDIT PENSIJILAN SEMULA RSPO FGV HOLDINGS BERHAD – FGVPISB KILANG SAWIT CHIKU

FGV Holdings Berhad, FGVPISB Kilang Sawit Chiku, Malaysia, sebuah syarikat perkebunan, telah mengajukan permohonan kepada Control Union Malaysia Sdn Bhd untuk melakukan aktiviti pensijilan ulang / Pengawasan Tahunan / Persijilan Awal sesuai dengan Tafsiran Nasional Malaysia (MYNI 2019) Prinsip dan Kriteria RSPO 2018, seperti yang disahkan oleh Lembaga Gabenor RSPO pada 7hb. November 2019.

Pensijilan semula ini dirancang untuk bermula pada **12 Disember 2023** dan akan diselesaikan pada **15 Disember 2023**.

Pemohon	FGV HOLDINGS BERHAD – FGVPISB KILANG SAWIT CHIKU
Butiran Pemohon	AMEER IZYANIF BIN HAMZAH Senior General Manager FGV HOLDINGS BERHAD, WISMA FGV, LEVEL 20 WEST, JALAN RAJA LAUT, 50350, KUALA LUMPUR 03-27890497 ameer.h@fgvholdings.com
RSPO membership number	1-0225-16-000-00 (FGV HOLDINGS BERHAD)
RSPO PalmTrace ID	RSPO_PO1000007000
Supply Chain Model	MB
Penyerahan NPP?	YA <input type="checkbox"/> TIDAK <input checked="" type="checkbox"/>
Status NPP	Jika ada sila semak dengan RSPO
Penglibatan dengan RaCP?	YA <input type="checkbox"/> TIDAK <input checked="" type="checkbox"/> (Ini diperlukan untuk semak sekiranya ada liabiliti)
Status RaCP	Jika ada sila semak dengan RSPO

Maklumat ringkas mengenai Pemohon	FGV ialah perniagaan pertanian berasaskan Malaysia yang tersenarai di pasaran utama Bursa Malaysia pada 28 Jun 2012. Tawaran awam permulaan yang merupakan yang ketiga terbesar di dunia memperoleh RM10.4 bilion. Ia pada mulanya diperbadankan sebagai cabang komersial Lembaga Kemajuan Tanah Persekutuan (FELDA) pada 2007 untuk menyelia pelaburan dalam perniagaan minyak sawit hulu dan hiliran serta perniagaan tani lain. FGVPIB Kilang Sawit Chiku kini memegang sijil RSPO. Ini ialah Penilaian Pematuhan Prinsip & Kriteria RSPO (RSPO P&C 2018) FGVPIB Kilang Sawit Chiku dan pangkalan bekalan masing-masing seperti yang disenaraikan di bawah seperti Prinsip dan Kriteria RSPO untuk Pengeluaran Minyak Sawit Lestari 2018 Disahkan oleh Lembaga Eksekutif RSPO dan diterima pakai pada Tahunan ke-15 Perhimpunan Agung oleh Ahli RSPO pada 15 November 2018.
--	--

Kilang Kelapa Sawit (POM) untuk Penilaian ini (Padam jika tidak berkenaan)						
Nama Kilang Kelapa Sawit	Kapasiti Kilang	Lokasi	GPS reference		Keluaran Tahunan (MT) yang diramalkan	
(POM)	MT/Hr	Alamat	Longitude	Latitude	CPO	Palm Kernel
FGVPISB Kilang Sawit Chiku	54	Kilang Sawit Chiku, Peti Surat 29, 18300 Gua Musang, Kelantan	102° 12' 13.4" E	04° 56' 34.2" N	10,674.40	2,474.52

ESTET BERASASKAN FFB KEPADA POM DI ATAS YANG DIPERLUKAN DALAM PENILAIAN INI (Padamkan jika tidak berkenaan)						
Nama estet / association	Lokasi	GPS reference		Ringkasan Kawasan (Ha)		Keluaran Tahunan (MT) yang diramalkan
	Alamat	Longitude	Latitude	Total	Mature	
FGVPMSB Ladang Chiku 04	Ladang Chiku 04, Peti Surat 8, 18300 Gua Musang, Kelantan	102° 11.635' E	4° 59.098' N	2,067.88	1,330.60	21,388
FGVPMSB Ladang Chiku 08	Ladang Chiku 08, Peti Surat 23, 18300 Gua Musang, Kelantan	102° 8' 49" E	5° 1' 57" N	1,927.07	1,641.06	27,152
Total				3,994.95	2,971.66	48,540

Refer Annex 1 for Location of the Management Unit

Kumpulan Bebas Pekebun Kecil untuk Penilaian ini (Padam jika tidak berkenaan)			
Name of ISH Group	Location	Number of Group members	
	Alamat	Longitude	Latitude

BEKALAN BERASASKAN FFB KEPADA KUMPULAN ISH DI ATAS YANG DIPERLUKAN DALAM PENILAIAN INI (Padamkan jika tidak berkenaan)							
Nama ahli ISH	Lokasi	GPS reference		Ringkasan Kawasan (Ha)		Keluaran Tahunan (MT) yang diramalkan	Tarikh Menyertai Kumpulan
	Alamat	Longitude	Latitude	Total	Mature		
Total							

Refer Annex 1 for Location of the ISH Group

DETAILS OF THE AUDIT TEAM

PERANAN AUDITOR	NAMA	LATAR BELAKANG & KELAYAKAN
KETUA AUDITOR	Vijay Kanna Parkirisamy	Berkelulusan ijazah sarjana muda Pengurusan Sains Perniagaan Tani di Universiti Utara Malaysia. Adalah, Juruaudit Utama Berkelayakan untuk Pensijilan RSPO dan MSPO dan MSPO SCCS. Pakar dalam audit Kemampanan untuk OSH dan EMS. Menjalankan pelbagai audit sebagai Juruaudit Utama dan Ahli Pasukan untuk RSPO, MSPO dan MSPO SCCS bukan sahaja di Malaysia tetapi di Afrika dan Oceania juga. Mempunyai kelayakan dalam Kursus Juruaudit Utama ISO IMS 9001, 14001 dan 45001. Boleh berkomunikasi dalam bahasa Inggeris, Malaysia dan Tamil.
JURUAUDIT SOKONGAN 1	Mohammad Faruq Norazman	Berkelulusan dari Universiti Malaysia Sabah (UMS) dalam Sarjana Muda Sains dengan Kepujian (Bioteknologi). Juruaudit Utama Bertauliah untuk Sistem Pengurusan Bersepadu – IMS (ISO 9001, ISO 14001 & ISO 45001), Juruaudit Berkelayakan untuk ISCC EU dan PLUS selain melengkapkan Kursus Latihan Juruaudit Utama P&C RSPO. 5 tahun pengalaman bekerja dalam sektor kesihatan perubatan dan kemampanan dalam industri perladangan (hulu dan hiliran).
JURUAUDIT SOKONGAN 2	Mathan Mahalingam	Lulus dari Universiti Sains Malaysia (USM), dalam jurusan Ijazah Sarjana Muda Pengurusan Perniagaan (kepujian), dengan lebih 15 tahun pengalaman bekerja dalam Ladang Kelapa Sawit di Malaysia, Afrika Tengah dan Papua New Guinea (PNG). Kursus P&C Juruaudit Utama RSPO yang lengkap dan diperakui, Kursus Juruaudit Utama MSPO MS 2530:2013 dan Juruaudit Utama ISO 9001, ISO 14001 & ISO 45001 dan SA8000. Kebiasaan dengan kesihatan dan keselamatan, amalan terbaik dan pelaksanaan aspek sosial di ladang.
JURUAUDIT SOKONGAN 3	Joseph Sim Siaw Seng	Berkelulusan dari Kolej Antarabangsa Fajar (FIC) dalam Diploma Keselamatan & Kesihatan Pekerjaan. 5 tahun pengalaman bekerja dalam syarikat perladangan dengan jabatan kelestarian. Telah berjaya menamatkan kursus Juruaudit Utama yang diperakui untuk MSPO P&C, MSPO SCCS, IMS ISO 9001, 45001 dan 14001 dan SA8000. Pengetahuan yang kukuh tentang aspek kesihatan dan keselamatan di perladangan dan kilang. Boleh berkomunikasi dalam Bahasa Malaysia, Inggeris dan Mandarin.
JURUAUDIT SOKONGAN 4	Mohd Ezani Bin Abdul Aziz	Mempunyai ijazah sarjana muda dalam Biologi & Pertanian Eng. UPM pada tahun 2005. 12 tahun pengalaman bekerja di perladangan dari 2006 hingga 2017 dengan pelbagai syarikat perladangan. Menghadiri dan berjaya menamatkan Kursus juruaudit utama ISO 9001 dan Kursus juruaudit utama P&C RSPO dan RSPO SCCS pada 2017. Telah menjalani audit diselia mengikut piawaian P&C RSPO oleh juruaudit kanan Control Union Malaysia

Control Union Malaysia Sdn Bhd adalah ahli Control Union - sebuah badan pemeriksaan dan pensijilan antarabangsa. CUC melakukan penilaian dan pensijilan dalam banyak bidang berasaskan pertanian seperti FSC, RSPO, dan pengeluaran Organik, Pengeluaran Tekstil Lestari, Pertukaran Organik, GLOBALGAP, HACCP, BRC, GMP. Control Union Malaysia Sdn Bhd ditauliahkan untuk RSPO (RSPO-ACC-021) untuk skop P&C (Tapak & Kumpulan Tunggal) dan SCCS di seluruh dunia. Apabila diminta, salinan sijil akreditasi boleh didapati dari CUC. Perundingan pihak berkepentingan adalah salah satu bahagian terpenting dalam proses pensijilan; di mana pihak berkepentingan nasional, serantau dan tempatan yang berkaitan diminta memberikan pandangan dan pendapat mereka sama ada unit pensijilan pemohon mematuhi keperluan Tafsiran Nasional yang berkenaan.

Kami mengajak semua pihak berkepentingan untuk mengambil bahagian dalam prosedur perundingan ini kerana anda dapat memberikan sumbangan positif terhadap keputusan pensijilan. Kami meminta anda membangkitkan sebarang masalah, baik positif maupun negatif, dengan mengirimitkan respons bertulis melalui pos, faks atau E-mel ke pejabat Control Union Malaysia Sdn Bhd kami seperti yang ditunjukkan di bawah.

Untuk panduan anda, anda boleh mempertimbangkan perkara berikut:

- Perlindungan alam sekitar.
- Pemuliharaan biodiversiti.
- Peluang untuk bekerja.
- Penyediaan perumahan, sanitasi, kemudahan dan sokongan pendidikan.
- Pendekatan syarikat untuk pembangunan masyarakat.
- Penyertaan dalam membuat keputusan.
- Sebarang masalah lain, baik positif dan negatif yang anda fikirkan mungkin berkaitan dengan penilaian.
- Masalah yang berkaitan dengan ladang lain yang dimiliki oleh syarikat yang tidak termasuk dalam penilaian ini.
- Salinan standard RSPO yang berlaku untuk negara, di mana penilaian sedang dilakukan, tersedia dari www.rspo.org. Sebagai alternatif sila minta salinan Control Union Malaysia Sdn Bhd.

Maklum balas anda akan ditangani dengan kerahsiaan sepenuhnya dan hanya akan disebarikan kepada orang yang sesuai dalam organisasi CUC, ASI dan RSPO.

Apabila diperlukan jawapan anda akan dirahsiakan. Sila tambah "Rahsia" dalam jawapan anda dan apabila disukai, respons anda boleh ditambahkan sebagai tidak dikenali dalam ringkasan umum laporan. Sekiranya demikian, sila tambahkan "Anonymous" dalam jawapan anda.

Sekiranya diminta oleh anda, pasukan audit akan membuat pengaturan yang diperlukan untuk membolehkan anda bertemu dengan mereka semasa penilaian.

Sila arahkan komen anda ke:

Control Union Malaysia Office	
Muhammad Hariz, Timbalan Pengurus Operasi, PORT TECH TOWER, LEVEL 17, Unit No : 1-7, Jalan Tiara 3, KU/1, Bandar Baru Klang, 41150 Klang, Selangor.	
E-Mail:	hariz@controlunion.com
Fax:	+603 3000 4941

Komen yang diterima dalam masa 30 hari dari tarikh surat ini akan dipertimbangkan dalam Penilaian ini. Sila sertakan maklumat berikut sekiranya kami perlu menghubungi anda untuk mendapatkan penjelasan mengenai masalah yang timbul:

Nam : _____
Alamat : _____
Emel : _____
Nombor Telefon : _____
Ringkasan Isu : _____

Kami mengucapkan terima kasih atas penyertaan dan maklum balas anda.

Salam Hormat,



Muhammad Hariz,
Timbalan Pengurus Operasi,
Control Union Malaysia Sdn Bhd

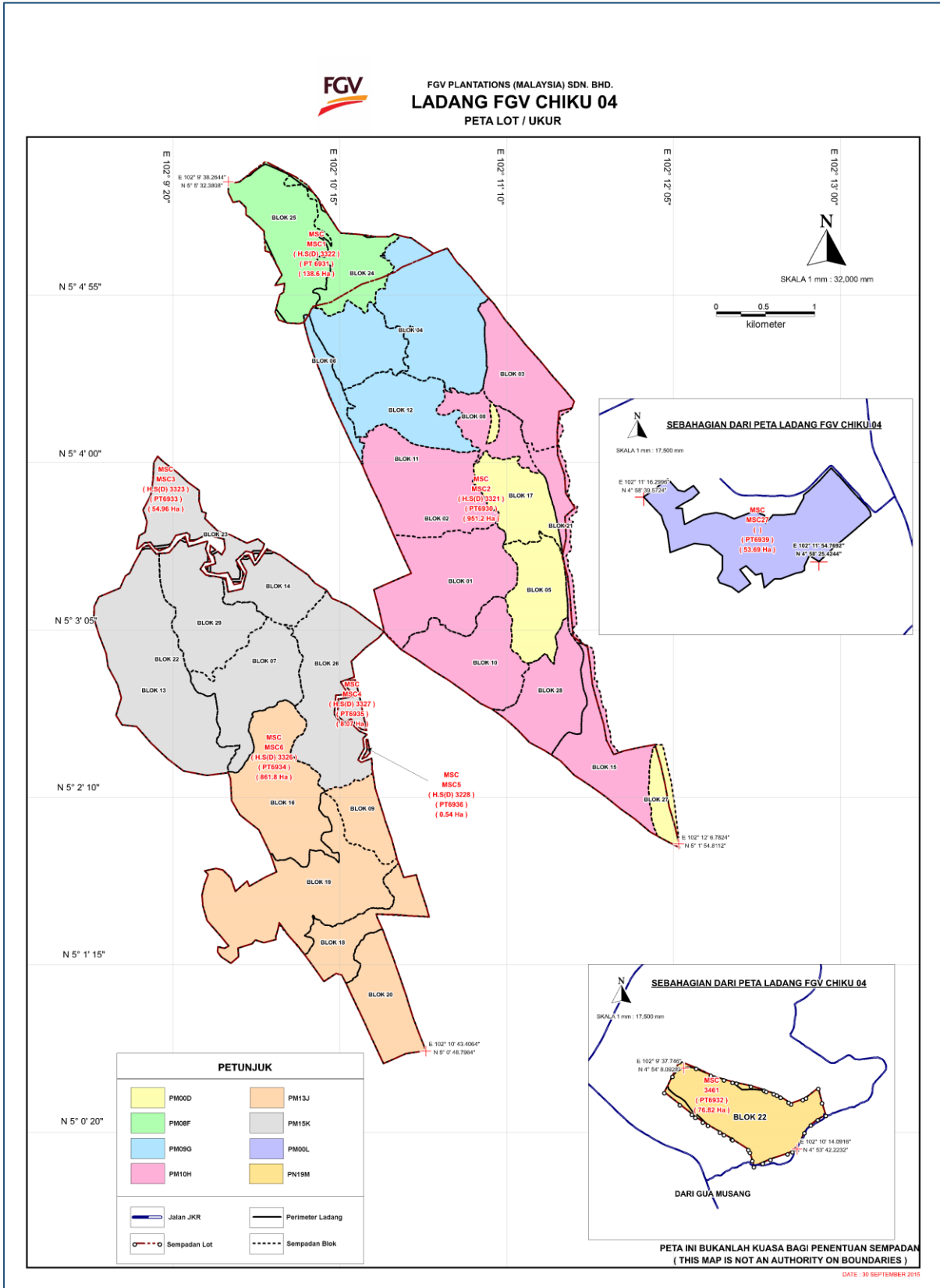

LADANG CHIKU 08

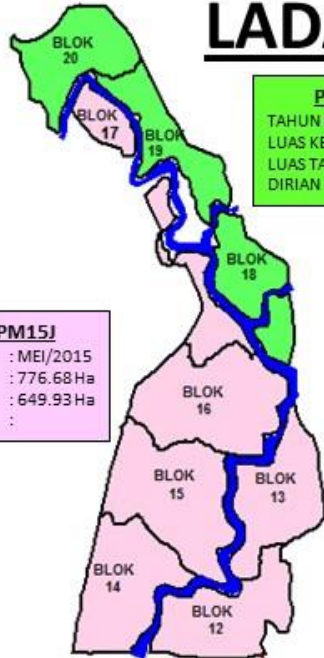

PERINGKAT PR16K
 TAHUN PEMBANGUNAN : 2016
 LUAS KELILING : 279.38 Ha
 LUAS TANAM : 229.58 Ha
 DIRIAN :-

PERINGKAT PM15J
 TAHUN TANAM : MEI/2015
 LUAS KELILING : 776.68 Ha
 LUAS TANAM : 649.93 Ha
 DIRIAN :-

PERINGKAT PM13G
 TAHUN TANAM : DIS/2013
 LUAS KELILING : 398.44 Ha
 LUAS TANAM : 339.63 Ha
 DIRIAN : 149

PERINGKAT PM12F
 TAHUN TANAM : JUN/2013
 LUAS KELILING : 205.01 Ha
 LUAS TANAM : 179.75 Ha
 DIRIAN : 147

PERINGKAT PM12E
 TAHUN TANAM : NOV/2012
 TAHUN BERHASIL :-
 LUAS KELILING : 162.76 Ha
 LUAS TANAM : 144.37 Ha
 DIRIAN : 129

PERINGKAT PM14H
 TAHUN TANAM : SEPT/2014
 LUAS KELILING : 111.34 Ha
 LUAS TANAM : 102.30
 DIRIAN : 157

PERINGKAT	BLOK	LUAS KELILING (HEKTAR)	LUAS TANAM (HEKTAR)
PM14H	1	71.20	66.38
	2	40.14	35.92
PM12E	3	58.40	52.07
	4	104.36	92.30
PM12F	5	117.11	104.01
	6	87.90	75.74
PM13G	7	88.94	79.63
	8	94.51	83.69
	9	67.70	56.90
	10	79.07	58.07
	11	68.22	61.34
PM15J	12	117.72	95.97
	13	114.29	91.72
	14	129.02	104.95
	15	163.71	140.01
	16	161.00	142.79
	17	90.94	74.49
PR16K	18	97.94	74.42
	19	82.09	70.98
	20	99.35	83.88
JUMLAH		1933.61	1645.56

PETUNJUK

- Sempadan Blok
- Jalan JKR
- Jalan Utama
- Sungai

