

Tarikh: 28/08/2023

Pemberitahuan Awam: RSPO Penilaian Semula Persijilan untuk Kilang Kelapa Sawit Sindora, Johor Plantations Berhad (Nombor Keanggotaan RSPO: 1-0080-09-000-00)

Kepada Pihak Kepentingan,

Ini adalah untuk memberitahu bahawa Kilang Kelapa Sawit Sindora di bawah Syarikat Induk Johor Plantations Berhad dengan nombor keanggotaan RSPO (1-0080-09-000-00) telah melantik BSI Services Malaysia Sdn Bhd ("BSI Malaysia") untuk melaksanakan penilaian Persijilan Semula yang akan dilaksanakan di lokasi Kluang, Johor, Malaysia. Pelaksanaan persijilan akan bermula pada 01/10 hingga 05/10/2023 menggunakan persyarat standard Malaysia National Interpretation 2019 of the RSPO P&C 2018 . Model rantai bekalan adalah Identity Preserved.

Nombor RSPO PO ID untuk Kilang Kelapa Sawit Sindora adalah: RSPO_PO1000001264

Kulim (Malaysia) Berhad (KULIM) telah menyatukan semua perniagaan perladangannya di bawah anak syarikatnya, Johor Plantations Berhad (dahulunya dikenali sebagai Mahamurni Plantations Sdn Bhd).

Langkah itu adalah hasil daripada transformasi perniagaan di KULIM yang melibatkan Johor Plantations menguruskan bank tanah KULIM seluas lebih 60,000 hektar, 23 estet, lima kilang, dan aktiviti perdagangan & perkhidmatan di Malaysia, termasuk inisiatif tenaga boleh diperbaharuinya yang terdiri daripada loji biometana dan lima biogas tumbuhan.

Penamaan semula nama anak syarikat kepada Johor Plantations adalah selaras dengan visinya untuk diiktiraf secara meluas sebagai syarikat perladangan bersepadu yang menghasilkan minyak dan lemak istimewa berkualiti tinggi, mampan dan boleh dikesan. Nama baharu itu memberi rasa asal kepada syarikat itu kerana estet, kilang dan operasinya hampir keseluruhannya terletak di negeri Johor. Ini termasuk hubungan perniagaan rapat syarikat itu dengan pekebun kecil Johor.

Penyusunan semula itu adalah sebahagian daripada transformasi perniagaan selama lima tahun KULIM untuk menjadi sebuah syarikat perniagaan tani yang progresif, cekap, menguntungkan dan dihormati di rantau ini. Ia juga menubuhkan KULIM sebagai kumpulan perniagaan tani syarikat induknya Johor Corporation (JCorp).

1. Maklumat yang berkaitan dengan data pengeluaran yang akan dinilai adalah sebagai berikut:

Kilang Kelapa Sawit Sindora dan Sumber Pembekal			
Kilang Kelapa Sawit		Kilang Kelapa Sawit Sindora	
Kapasiti KKS (ton/jam)		60 MT/jam	
Alamat / Lokasi		KM 23 Jalan Kota Tinggi - Kluang, 86000 Kluang, Johor, Malaysia	
Rujukan GPS <small>(dalam derajat, menit & detik)</small>	Latitude/Garis lintang	001° 59' 07.34" N	
	Longitude/Garis bujur	103° 27' 44.32" E	
Anggaran Tahunan (MT)	Pegeluaran	CPO	59,659.00 mt
		PK	14,151.00 mt
		FFB/TBS	275,087.00 mt

2. Maklumat perincian mengenai Sumber Pembekal sebagai berikut:

No.	Ladang / Pekebun Kecil	Lokasi	Rujukan GPS		Ringkasan Kawasan (Ha)		Anggaran Keluaran FFB Tahunan (MT)	Status <i>Liability</i> (L/NL)	Tarikh sertai (untuk Petani bebas)
			Latitude / Garis lintang	Longitude / Garis bujur	Jum. kaw. yg akan diperakui	Kawasan ditanam			
1.	Ladang Sindora	KM 23, Jalan Kota Tinggi - Kluang, 86000 Kluang, Johor Malaysia	001° 57' 47.47" N	103° 27' 59.62" E	3,919.06	3,655.04	79,657.00	NL	N/A
2.	Ladang REM	KM 36 Johor Bahru, 81909 Kota Tinggi, Johor, Malaysia	001° 42' 12.43" N	103° 52' 54.96" E	2,898.88	2,343.94	48,884.00	NL	N/A
3.	Ladang Sg Papan	KM 59 Kota Tinggi, Jalan Belungkor, 81606 Pengerang Johor, Malaysia	001° 31' 01.25" N	104° 6' 21.81" E	2,995.85	2,834.42	83,468.00	NL	N/A
4.	Ladang Basir Ismail	Lot 1419, Geran 22664, Mukim Sg. Tiram, Daerah Johor Bahru, Johor, Malaysia	001° 37' 47.84" N	103° 54' 52.07" E	3,196.63	2,906.77	63,078.00	NL	N/A
TOTAL					13,010.42	11,740.17	275,087.00		

Note: L – memiliki Liability; NL – tidak memiliki Liability

Pembekal Ladang untuk persijilan ini tidak termasuk pengembangan penanaman baru Oleh yang sedemikian, tidak ada proses New Planting Procedure.

3. Lokasi Unit Pengurusan

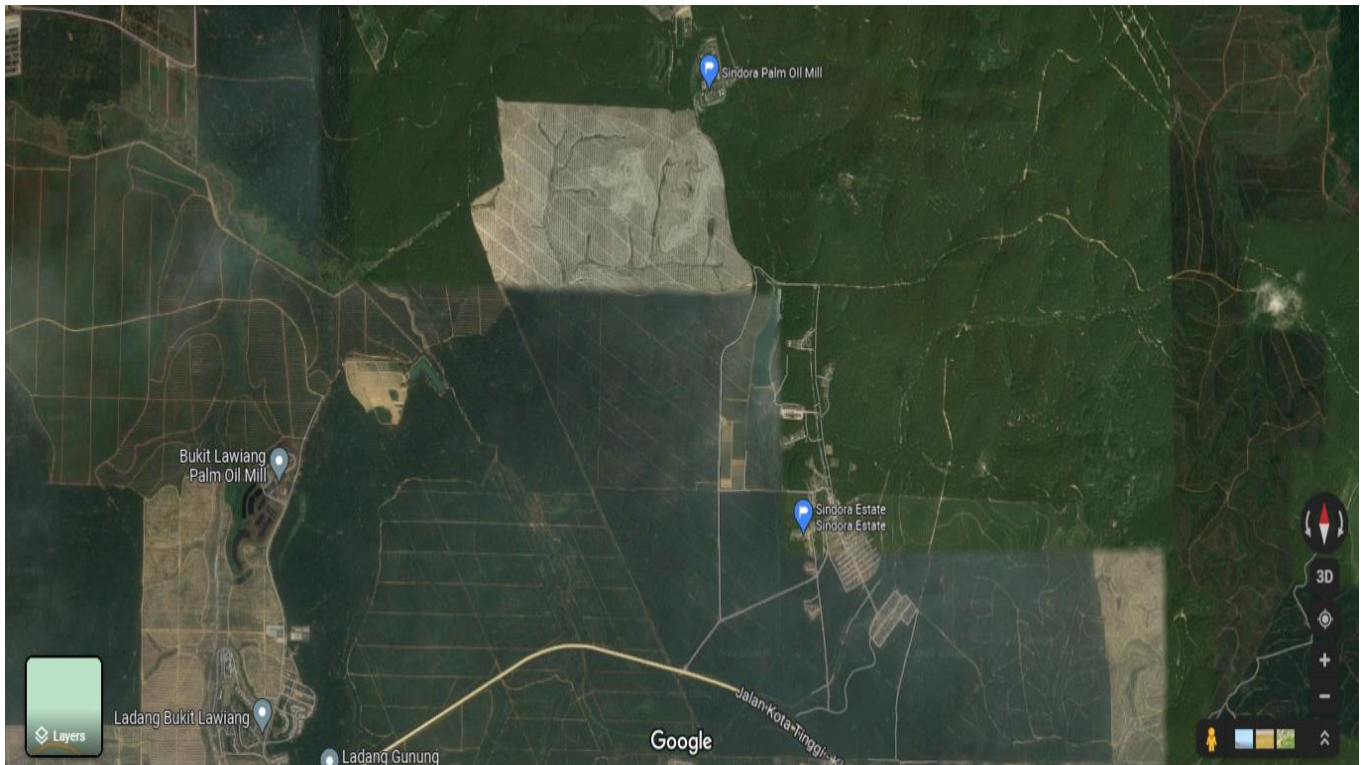

BSI Services Malaysia Sdn. Bhd. diakreditasi untuk menyediakan perkhidmatan persijilan RSPO P&C dan RSPO SCCS pihak ketiga yang bebas. BSI Malaysia adalah anak syarikat Kumpulan BSI, sebuah Syarikat Piagam Diraja Negara Inggeris. BSI adalah jenama terpercaya di dunia dalam menyediakan penyelesaian peningkatan perniagaan dengan lebih daripada 86,000 pelanggan di lebih dari 193 negara. Misi BSI adalah untuk berkongsi pengetahuan, inovasi dan amalan terbaik untuk membantu orang dan organisasi menjadikan kecemerlangan sebagai kebiasaan. BSI adalah Badan Piawai Nasional UK. BSI Services Malaysia Sdn. Bhd. mempunyai pejabat gabungan RSPO di Indonesia, Australia, China dan India.

Pasukan Penilaian akan terdiri:

Nama	Peranan / Aspek Pengliputan	Kelayakan dan Pengalaman
Hafriazhar bin Mohd Mokhtar	Ketua Pasukan Audit Keselamatan dan kesihatan pekerja, prosedur operasi, komitmen organisasi, pematuhan undang-undang, pelan ekonomi jangka panjang, time bound plan, rantaian bekalan untuk kilang sawit	<ul style="list-style-type: none"> - Memiliki Ijazah Sarjana Muda Kejuruteraan Kimia, Universiti Teknologi Malaysia. - Mempunyai pengalaman bekerja selama lebih 5 tahun dalam bidang berkaitan dengan industri ladang kelapa sawit. - Memiliki pengalaman sebagai juruaudit untuk beberapa standard termasuk CDM, ISO 9001, ISO 14001, ISO 45001 dan ISO 50001. - Berjaya menamatkan Kursus Ketua Juruaudit ISO 9001, ISO 14001, ISO 45001, RSPO P&C, RSPO SCCS, MSPO, MSPO SCCS, Latihan HCV-HCS dan Latihan Keperluan SMETA.
Rahayu Zulkifli	Ahli Pasukan Aspek social dan kebajikan pekerja, temuduga pihak kepentingan, hak asasi manusia, penilaian impak, polisi	<ul style="list-style-type: none"> - Memiliki Ijazah dalam LLB (Hon) - Liverpool Polytechnic, United Kingdom. - Mempraktikan kerjaya sebagai seorang peguam sebelum menyertai WWF-Malaysia dan 'Dispute Settlement Facility Manager' di RSPO. - Berjaya menamatkan Kursus Ketua Juruaudit ISO 14001, RSPO P&C dan SMETA Requirements Training.
Ahmad Ruffi bin Abu Talib Khan	Ahli Pasukan Amalan pengurusan baik untuk kilang sawit dan ladang, aspek lingkungan hidup, HCV & perlepasan gas rumah hijau, penambahbaikan yang berterusan, rantaian bekalan untuk kilang sawit	<ul style="list-style-type: none"> - Memiliki Ijazah Sarjana Muda Kejuruteraan Mekanikal, Universiti Teknologi MARA. - Mempunyai pengalaman bekerja selama 2 tahun sebagai juruaudit MSPO di badan pensijilan sebelumnya. - Mempunyai 5 tahun pengalaman dalam industri sawit, khususnya dalam kilang sawit. - Berjaya menamatkan Kursus Ketua Juruaudit ISO 9001, ISO 14001, ISO 45001, MSPO, RSPO P&C, RSPO SCCS dan Latihan HCV-HCS.

Sebagai persediaan untuk proses penilaian, pihak berkepentingan yang berkaitan dijemput untuk memberikan input bertulis mengenai penilaian ini dengan memberi komen mengenai aspek-aspek yang berkaitan dengan unit pensijilan. Topik yang mungkin ingin anda komen adalah seperti berikut tetapi tidak terhad kepada:

- Perlindungan dan Penjagaan lingkungan hidup
- Hak Asasi Manusia & kebajikan pekerja
- Peluang pekerjaan
- Pendekatan pihak syarikat dalam kemajuan komuniti
- Perhubungan anda dengan pihak syarikat
- Penyertaan dalam proses membuat keputusan
- Free, prior and informed consent
- Cadangan-cadangan penambahbaikan

Komen yang diterima dalam masa 30 hari dari tarikh surat ini akan dipertimbangkan dalam Penilaian. Sila sertakan butir-butir berikut sekiranya kami mungkin perlu menghubungi anda untuk mendapatkan penjelasan atau tindakan lanjut mengenai masalah yang dibangkitkan oleh anda.

Nama: Emel:
Jabatan: Nombor telefon:

Jika komen-komen yang anda hendak ajukan itu berbentuk sulit dan rahsia atau tidak ingin diketahui penamanya, sila nyatakan "SULIT" dan hantarkan kepada:

Pengurus Skim:

Dr. Chaiyaporn Seekao
BSI Services Malaysia Sdn. Bhd.
Suite 29.01 Level 29 The Gardens North
Tower, Mid Valley City Lingkaran Syed Putra
59200 Kuala Lumpur
Wilayah Persekutuan, Malaysia
Faks : +603 9212 9639
Emel : chaiyaporn.seekao@bsigroup.com

DAN / ATAU**Auditee:**

Pn. Salasah Elias
Sustainability and Quality Department
Kulim (Malaysia) Berhad
Ulu Tiram Estate, K.B. 705
80990 Johor Bahru
Johor, Malaysia
Faks : -
Emel : salrasah@kulim.com.my

Terima kasih dan maklumbalas yang diberikan amat dihargai.

Yang benar,

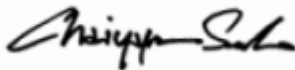

.....
Dr. Chaiyaporn Seekao
Pengurus
Teknikal & Pematuhan - Makanan (RSPO)