

Public

Tanggal: 25/07/2023

**Notifikasi Publik: RSPO Initial Certification MS B Audit untuk KUD Harapan Jaya (Nomor Keanggotaan RSPO: 1-0447-23-000-00)**

Kepada Pemangku Kepentingan,

Ini untuk menginformasikan bahwa KUD Harapan Jaya dengan nomor Anggota RSPO 1-0447-23-000-00 telah menunjuk BSI Services Malaysia Shd Bhd ("BSI Malaysia") untuk melaksanakan Audit Initial Certification (Eligibility, MSA, MSB) Audit akan dilaksanakan di Provinsi Kalimantan Barat. Pelaksanaan audit akan dimulai pada 11-16 September 2023 menggunakan persyaratan standar RSPO Independent Smallholder Standard 2019. Interpretasi Nasional Indonesia Februari 2022. Jenis rantai pasok adalah Identity Preserved.

Nomor RSPO PO ID untuk KUD Harapan Jaya adalah: **RSPO\_PO1000015639**

Latar belakang organisasi: KUD Harapan Jaya berlokasi di Jalan Lintas Sintang - Nanga Ketungau, Desa Dak Jaya, Kecamatan Binjai Hulu, Kabupaten Sintang, Provinsi Kalimantan Barat 78651, Indonesia. KUD Harapan Jaya didirikan pada tahun 2001, anggota perhimpunan terdiri atas 283 petani swadaya yang mengelola perkebunan kelapa sawit sebanyak 385 persil lahan dengan luas tertanam 741.6099 Ha. Petani anggota KUD Harapan Jaya mendapatkan pelatihan, pembinaan dan pendampingan dari WWF Indonesia. Petani kelapa sawit anggota berkomitmen untuk mendukung kelapa sawit berkelanjutan.

1. Informasi terkait data produksi yang akan dinilai adalah sebagai berikut:

KUD Harapan Jaya		
<b>Nama Organisasi Petani Swadaya</b>		KUD Harapan Jaya
<b>Jumlah anggota organisasi/grup</b>		283 anggota dengan 385 persil lahan
<b>Alamat / Lokasi</b>		Jalan Lintas Sintang - Nanga Ketungau, Desa Dak Jaya, Kecamatan Binjai Hulu, Kabupaten Sintang, Provinsi Kalimantan Barat 78651, Indonesia
<b>Koordinat GPS</b> (dalam derajat, menit & detik)	<b>Latitude/Garis lintang</b>	0° 10' 31.54" N
	<b>Longitude/Garis bujur</b>	111° 29' 21.21" E
<b>Perkiraan Produksi Tahunan (MT)</b>	<b>CPO</b>	3,081.80 MT
	<b>PK</b>	770.45 MT
	<b>FFB/TBS</b>	15,409.01 MT



# Inspiring trust for a more resilient world.

Public

2. Informasi mengenai detail sumber pasokan Anggota Petani sebagai berikut:

No.	Kebun / Anggota	Lokasi (Desa)	Koordinat GPS		Ringkasan Data Area (Ha)		Perkiraan Produksi TBS Tahunan (MT)	Status Liability (L/NL)	Tanggal Bergabung (untuk Petani Swadaya)
			Latitude / Garis lintang (N)	Longitude / Garis bujur (E)	Total Area yang Disertifikasi	Area Tertanam			
1	Abdul Aziz	Desa Dak Jaya	0° 10' 23.707"	111° 28' 40.026"	1.9454	1.9433	50.339	NL	14-09-2022
		Desa Dak Jaya	0° 10' 21.634"	111° 28' 39.936"	1.9068	1.9065	33.950	NL	14-09-2022
2	Agus Djuli Handoko	Desa Dak Jaya	0° 9' 55.159"	111° 29' 46.820"	1.9055	1.9049	47.971	NL	14-09-2022
		Desa Dak Jaya	0° 10' 5.772"	111° 29' 36.823"	1.9031	1.9026	62.739	NL	14-09-2022
3	Agustinus Acoi	Desa Dak Jaya	0° 11' 40.117"	111° 27' 58.673"	1.9111	1.9018	35.610	NL	14-09-2022
		Desa Dak Jaya	0° 10' 27.689"	111° 28' 30.500"	1.9015	1.8927	22.243	NL	14-09-2022
4	Agustinus Pikuk	Desa Dak Jaya	0° 9' 41.742"	111° 30' 24.523"	1.9171	1.9122	29.976	NL	14-09-2022
5	Agustinus Purwianto	Desa Dak Jaya	0° 10' 12.421"	111° 30' 51.833"	1.9075	1.9067	54.773	NL	14-09-2022
6	Ajun	Desa Dak Jaya	0° 10' 47.068"	111° 28' 27.235"	1.9245	1.9245	19.316	NL	14-09-2022
7	Alipsius	Desa Dak Jaya	0° 10' 11.791"	111° 31' 7.453"	1.908	1.9017	17.377	NL	14-09-2022
		Desa Dak Jaya	0° 10' 12.158"	111° 30' 57.827"	1.9138	1.9138	14.180	NL	14-09-2022
8	Amidah	Desa Dak Jaya	0° 9' 52.614"	111° 30' 31.864"	1.9545	1.9484	49.485	NL	14-09-2022
9	Ana Krisnawati	Desa Dak Jaya	0° 10' 5.336"	111° 29' 16.937"	2.013	2.0023	53.406	NL	14-09-2022
		Desa Dak Jaya	0° 11' 14.215"	111° 29' 47.620"	1.9109	1.9108	17.835	NL	14-09-2022
10	Andrianus	Desa Dak Jaya	0° 9' 28.742"	111° 29' 42.601"	2.0545	2.0526	47.731	NL	14-09-2022
11	Ani Susilowati	Desa Dak Jaya	0° 9' 55.134"	111° 29' 45.251"	1.9043	1.903	36.946	NL	14-09-2022
12	Anton Baryadi	Desa Dak Jaya	0° 9' 41.728"	111° 29' 38.198"	1.9042	1.9039	71.834	NL	14-09-2022
13	Ardian Adi Krisna	Desa Dak Jaya	0° 10' 1.654"	111° 30' 49.788"	1.9212	1.9212	33.611	NL	14-09-2022
		Desa Dak Jaya	0° 10' 13.577"	111° 30' 33.412"	1.9299	1.923	32.669	NL	14-09-2022
14	Aris Hasanah	Desa Dak Jaya	0° 10' 0.811"	111° 31' 10.866"	0.9629	0.9626	53.894	NL	14-09-2022
15	Aris Pribadi	Desa Dak Jaya	0° 9' 59.587"	111° 29' 52.325"	1.9518	1.9518	51.640	NL	14-09-2022
16	Asim	Desa Dak Jaya	0° 9' 54.792"	111° 29' 26.588"	1.9028	1.9028	34.855	NL	14-09-2022
17	Asmidi	Desa Dak Jaya	0° 10' 29.784"	111° 30' 37.786"	2.2621	2.2619	24.587	NL	14-09-2022
18	Avrietty Maruhur Saragih	Desa Dak Jaya	0° 11' 3.894"	111° 27' 51.016"	1.9144	1.9105	48.587	NL	14-09-2022
19	Bajjyo	Desa Dak Jaya	0° 9' 52.193"	111° 30' 35.482"	1.9327	1.932	48.652	NL	14-09-2022
20	Bambang Hamdi Rihadi	Desa Dak Jaya	0° 11' 13.607"	111° 27' 47.840"	1.969	1.9658	19.363	NL	14-09-2022
		Desa Dak Jaya	0° 9' 28.375"	111° 29' 45.629"	1.9127	1.9099	39.420	NL	14-09-2022
21	Bambang Suwartono	Desa Dak Jaya	0° 11' 5.752"	111° 27' 48.107"	1.9305	1.9242	13.590	NL	14-09-2022
22	Bariyah	Desa Dak Jaya	0° 10' 3.936"	111° 29' 19.273"	1.9017	1.9001	47.835	NL	14-09-2022
23	Bernadus	Desa Dak Jaya	0° 11' 19.842"	111° 28' 30.068"	1.9152	1.913	36.898	NL	14-09-2022
24	Bisman	Desa Dak Jaya	0° 10' 30.490"	111° 30' 26.698"	1.955	1.9546	43.667	NL	14-09-2022
25	Blasub	Desa Dak Jaya	0° 11' 30.203"	111° 28' 0.016"	1.9813	1.9804	54.828	NL	14-09-2022
26	Budi Ismanto	Desa Dak Jaya	0° 10' 6.244"	111° 28' 56.536"	1.9309	1.93	64.352	NL	14-09-2022
		Desa Dak Jaya	0° 10' 6.244"	111° 28' 56.536"	1.9012	1.9	59.253	NL	14-09-2022
27	Carto	Desa Dak Jaya	0° 10' 14.513"	111° 28' 55.574"	1.9014	1.9011	43.292	NL	14-09-2022
		Desa Dak Jaya	0° 10' 5.246"	111° 28' 55.128"	1.9347	1.9345	57.040	NL	14-09-2022
28	Damin	Desa Dak Jaya	0° 10' 5.736"	111° 29' 33.328"	1.9016	1.9012	38.594	NL	14-09-2022





Inspiring trust for a more resilient world.

Public

No.	Kebun / Anggota	Lokasi (Desa)	Koordinat GPS		Ringkasan Data Area (Ha)		Perkiraan Produksi TBS Tahunan (MT)	Status Liability (L/NL)	Tanggal Bergabung (untuk Petani Swadaya)
			Latitude / Garis lintang (N)	Longitude / Garis bujur (E)	Total Area yang Disertifikasi	Area Tertanam			
29	Damiran	Desa Dak Jaya	0° 11' 15.187"	111° 29' 26.401"	1.9801	1.98	32.522	NL	14-09-2022
30	Daning Effendi	Desa Dak Jaya	0° 10' 25.543"	111° 28' 25.918"	1.9992	1.9923	56.778	NL	14-09-2022
		Desa Dak Jaya	0° 10' 21.997"	111° 30' 57.013"	1.9032	1.9025	37.157	NL	14-09-2022
31	Dariyo	Desa Dak Jaya	0° 10' 12.551"	111° 30' 47.858"	2.1284	2.1265	39.620	NL	14-09-2022
32	Destu Akbar Saputra	Desa Dak Jaya	0° 9' 55.033"	111° 29' 43.796"	1.9038	1.9029	39.037	NL	14-09-2022
33	Didik Balyono	Desa Dak Jaya	0° 9' 50.908"	111° 30' 51.095"	1.9792	1.9788	48.533	NL	14-09-2022
		Desa Dak Jaya	0° 10' 1.276"	111° 30' 20.491"	1.9191	1.9123	19.471	NL	14-09-2022
34	Didin Jarwono	Desa Dak Jaya	0° 11' 7.674"	111° 27' 48.056"	1.9168	1.9081	13.229	NL	14-09-2022
35	Doni Setiawan	Desa Dak Jaya	0° 10' 58.973"	111° 28' 17.569"	2.0927	2.0877	77.338	NL	14-09-2022
36	DRS. Akop S,MN	Desa Dak Jaya	0° 10' 8.882"	111° 29' 36.496"	1.915	1.9058	40.632	NL	14-09-2022
		Desa Dak Jaya	0° 9' 51.674"	111° 30' 41.231"	1.9886	1.9884	46.154	NL	14-09-2022
37	Dwi Mei Pamilujeng	Desa Dak Jaya	0° 10' 13.444"	111° 29' 43.386"	1.9508	1.9461	51.912	NL	14-09-2022
38	Effendi	Desa Dak Jaya	0° 11' 15.112"	111° 29' 30.854"	2.0422	2.0421	16.261	NL	14-09-2022
39	Eko Cahyono	Desa Dak Jaya	0° 9' 53.068"	111° 30' 28.228"	1.9672	1.9242	39.849	NL	14-09-2022
		Desa Dak Jaya	0° 10' 1.261"	111° 31' 0.322"	1.9884	1.9842	20.862	NL	14-09-2022
40	Elsi Yunita	Desa Dak Jaya	0° 11' 38.166"	111° 28' 8.317"	1.9164	1.9153	41.036	NL	14-09-2022
		Desa Dak Jaya	0° 10' 4.411"	111° 28' 34.680"	1.9663	1.9646	46.802	NL	14-09-2022
41	Endang Lilik Rumiati	Desa Dak Jaya	0° 9' 59.846"	111° 31' 16.208"	1.9029	1.9024	50.470	NL	14-09-2022
		Desa Dak Jaya	0° 10' 4.476"	111° 31' 12.090"	1.9223	1.9196	39.812	NL	14-09-2022
42	Erna Prisdiana	Desa Dak Jaya	0° 11' 28.277"	111° 28' 17.533"	1.9182	1.9024	46.654	NL	14-09-2022
	Erna Prisdiana	Desa Dak Jaya	0° 11' 9.492"	111° 28' 14.041"	1.9054	1.9054	40.238	NL	14-09-2022
43	Fanius Lidi	Desa Dak Jaya	0° 10' 47.500"	111° 27' 59.440"	1.9399	1.9397	56.939	NL	14-09-2022
44	Faustina Lusiana	Desa Dak Jaya	0° 10' 1.538"	111° 29' 27.085"	1.9052	1.9051	26.363	NL	14-09-2022
45	Florentinus Asang	Desa Dak Jaya	0° 10' 6.348"	111° 30' 30.362"	2.0605	2.0602	48.378	NL	14-09-2022
46	Fransiskus Kayung	Desa Dak Jaya	0° 10' 12.950"	111° 30' 44.014"	1.9322	1.9295	57.136	NL	14-09-2022
47	Giman	Desa Dak Jaya	0° 11' 25.796"	111° 27' 53.276"	2.0307	1.9983	60.029	NL	14-09-2022
		Desa Dak Jaya	0° 10' 49.458"	111° 29' 15.198"	1.9318	1.9315	22.031	NL	14-09-2022
48	Gitak	Desa Dak Jaya	0° 11' 11.814"	111° 27' 47.887"	1.9064	1.8922	46.062	NL	14-09-2022
49	Giyanto	Desa Dak Jaya	0° 11' 29.983"	111° 28' 3.302"	1.9848	1.9812	66.698	NL	14-09-2022
		Desa Dak Jaya	0° 10' 23.862"	111° 28' 36.534"	1.9154	1.9153	58.534	NL	14-09-2022
50	Guniran	Desa Dak Jaya	0° 10' 13.397"	111° 29' 2.238"	1.9095	1.9093	46.363	NL	14-09-2022
		Desa Dak Jaya	0° 10' 20.298"	111° 28' 58.627"	1.9022	1.8995	30.672	NL	14-09-2022
51	Gustomo	Desa Dak Jaya	0° 11' 19.838"	111° 28' 31.876"	1.9048	1.8997	29.518	NL	14-09-2022
		Desa Dak Jaya	0° 9' 54.925"	111° 29' 31.312"	1.9008	1.9003	56.604	NL	14-09-2022
52	Halidiyansyah	Desa Dak Jaya	0° 10' 1.348"	111° 30' 55.649"	1.9736	1.9688	31.177	NL	14-09-2022
		Desa Dak Jaya	0° 10' 26.839"	111° 30' 55.832"	2.0863	2.0863	42.916	NL	14-09-2022
53	Harjo Keni	Desa Dak Jaya	0° 11' 19.885"	111° 28' 28.315"	1.9092	1.9058	43.151	NL	14-09-2022
54	Hartono	Desa Dak Jaya	0° 10' 4.386"	111° 28' 51.546"	1.9075	1.9075	35.101	NL	14-09-2022

BSI Services Malaysia Sdn Bhd  
Co. Reg 200801003189  
Suite 29.01 Level 29,  
The Gardens North Tower,  
Mid Valley City,  
Lingkaran Syed Putra,  
59200 Kuala Lumpur

T: +6 03 9212 9638  
F: +6 03 9212 9639  
info.malaysia@bsigroup.com  
bsigroup.com/en-MY





Inspiring trust for a more resilient world.

Public

No.	Kebun / Anggota	Lokasi (Desa)	Koordinat GPS		Ringkasan Data Area (Ha)		Perkiraan Produksi TBS Tahunan (MT)	Status Liability (L/NL)	Tanggal Bergabung (untuk Petani Swadaya)
			Latitude / Garis lintang (N)	Longitude / Garis bujur (E)	Total Area yang Disertifikasi	Area Tertanam			
		Desa Dak Jaya	0° 11' 1.086"	111° 30' 1.724"	1.9335	1.9334	54.584	NL	14-09-2022
55	Heru Pridiansyah	Desa Dak Jaya	0° 11' 24.274"	111° 29' 45.596"	1.9716	1.9705	56.893	NL	14-09-2022
		Desa Dak Jaya	0° 11' 25.544"	111° 29' 35.473"	1.9274	1.9272	40.392	NL	14-09-2022
56	Henricus Mursidi	Desa Dak Jaya	0° 10' 14.095"	111° 28' 33.413"	2.0407	2.0407	52.680	NL	14-09-2022
		Desa Dak Jaya	0° 11' 15.277"	111° 29' 21.574"	2.2933	2.2915	52.875	NL	14-09-2022
57	Hertina Rahayu	Desa Dak Jaya	0° 11' 19.990"	111° 28' 26.033"	1.9805	1.9805	48.155	NL	14-09-2022
		Desa Dak Jaya	0° 10' 21.364"	111° 30' 59.195"	2.1043	2.1004	35.108	NL	14-09-2022
58	Inosensius Setang	Desa Dak Jaya	0° 10' 3.040"	111° 30' 27.500"	1.9251	1.9195	44.042	NL	14-09-2022
59	Heronimus Jahis	Desa Dak Jaya	0° 10' 12.684"	111° 30' 26.384"	2.0712	2.0704	31.557	NL	14-09-2022
60	Iskandar Priyo Sigit	Desa Dak Jaya	0° 10' 30.364"	111° 30' 28.660"	1.9308	1.9304	54.584	NL	14-09-2022
61	Ismail	Desa Dak Jaya	0° 9' 55.148"	111° 29' 48.307"	1.992	1.9904	32.485	NL	14-09-2022
62	Isnani Siti Rafiah	Desa Dak Jaya	0° 11' 32.744"	111° 29' 25.717"	1.9546	1.9546	50.591	NL	14-09-2022
		Desa Dak Jaya	0° 10' 3.140"	111° 30' 25.430"	1.903	1.903	52.583	NL	14-09-2022
63	Iswanti Rahayu	Desa Dak Jaya	0° 10' 12.302"	111° 30' 54.162"	1.9075	1.9075	38.091	NL	14-09-2022
64	Iswati Wahyuningsih	Desa Dak Jaya	0° 11' 14.050"	111° 29' 50.377"	1.9038	1.9038	50.357	NL	14-09-2022
65	Iwan Setiawan	Desa Dak Jaya	0° 9' 52.542"	111° 29' 7.120"	1.9159	1.9158	38.758	NL	14-09-2022
		Desa Dak Jaya	0° 9' 52.542"	111° 29' 7.120"	1.9084	1.9082	18.124	NL	14-09-2022
66	Jabar	Desa Dak Jaya	0° 11' 30.534"	111° 28' 9.214"	2.0068	2.0008	60.876	NL	14-09-2022
67	Jamrah	Desa Dak Jaya	0° 9' 52.423"	111° 30' 33.620"	1.9047	1.8645	16.653	NL	14-09-2022
68	Jarot	Desa Dak Jaya	0° 11' 36.377"	111° 27' 23.213"	2.0997	2.076	57.848	NL	14-09-2022
		Desa Dak Jaya	0° 11' 35.185"	111° 26' 52.166"	1.9388	1.9307	50.391	NL	14-09-2022
69	Jito Martono	Desa Dak Jaya	0° 10' 30.472"	111° 30' 21.776"	1.9136	1.913	64.610	NL	14-09-2022
70	Joko Sugiyanto	Desa Dak Jaya	0° 10' 29.874"	111° 30' 35.129"	1.993	1.993	25.473	NL	14-09-2022
71	Juliana Juna	Desa Dak Jaya	0° 9' 51.858"	111° 29' 5.042"	1.9101	1.91	24.132	NL	14-09-2022
72	Jumari	Desa Dak Jaya	0° 11' 25.757"	111° 29' 27.305"	1.9	1.9	37.045	NL	14-09-2022
		Desa Dak Jaya	0° 11' 25.757"	111° 29' 27.305"	1.9413	1.9413	27.092	NL	14-09-2022
73	Jumiran	Desa Dak Jaya	0° 11' 8.790"	111° 28' 32.380"	1.9052	1.9052	47.529	NL	14-09-2022
74	Kabul Budiono	Desa Dak Jaya	0° 10' 6.038"	111° 29' 4.412"	1.9256	1.9237	29.836	NL	14-09-2022
75	Kadeni	Desa Dak Jaya	0° 11' 22.517"	111° 27' 47.660"	2.0765	2.0668	44.618	NL	14-09-2022
76	Kamdani Sujadmiko	Desa Dak Jaya	0° 10' 24.006"	111° 28' 41.930"	1.9295	1.9295	52.095	NL	14-09-2022
		Desa Dak Jaya	0° 11' 18.920"	111° 30' 1.580"	1.1253	1.1235	50.357	NL	14-09-2022
77	Kasdi	Desa Dak Jaya	0° 11' 9.269"	111° 28' 17.130"	1.9043	1.9043	38.445	NL	14-09-2022
78	Kateman	Desa Dak Jaya	0° 11' 28.435"	111° 28' 23.646"	2.0077	2.0056	46.153	NL	14-09-2022
79	Katiman	Desa Dak Jaya	0° 11' 45.254"	111° 28' 26.479"	1.9976	1.9948	44.654	NL	14-09-2022
80	Katmini	Desa Dak Jaya	0° 11' 50.183"	111° 28' 22.307"	1.3394	1.3375	54.094	NL	14-09-2022
		Desa Dak Jaya	0° 11' 25.717"	111° 29' 29.371"	1.927	1.927	41.377	NL	14-09-2022
81	Kominah	Desa Dak Jaya	0° 10' 59.434"	111° 27' 55.735"	2.0211	2.0135	20.686	NL	14-09-2022
		Desa Dak Jaya	0° 10' 31.973"	111° 28' 38.539"	1.9133	1.9133	37.345	NL	14-09-2022
82	Kotiyah	Desa Dak Jaya	0° 11' 8.884"	111° 28' 22.760"	1.9012	1.9012	76.890	NL	14-09-2022
83	Kuat	Desa Dak Jaya	0° 10' 28.898"	111° 28' 34.997"	1.902	1.902	32.662	NL	14-09-2022



Inspiring trust for a more resilient world.

Public

No.	Kebun / Anggota	Lokasi (Desa)	Koordinat GPS		Ringkasan Data Area (Ha)		Perkiraan Produksi TBS Tahunan (MT)	Status Liability (L/NL)	Tanggal Bergabung (untuk Petani Swadaya)
			Latitude / Garis lintang (N)	Longitude / Garis bujur (E)	Total Area yang Disertifikasi	Area Tertanam			
	Kuat	Desa Dak Jaya	0° 10' 12.680"	111° 30' 45.940"	1.9429	1.9424	31.974	NL	14-09-2022
84	Kurniasih	Desa Dak Jaya	0° 9' 35.471"	111° 30' 49.756"	1.1456	1.1399	22.006	NL	14-09-2022
85	Kuswono Wibowo	Desa Dak Jaya	0° 10' 6.020"	111° 29' 12.581"	2.0607	2.0603	57.687	NL	14-09-2022
		Desa Dak Jaya	0° 9' 48.265"	111° 29' 12.350"	1.9105	1.9105	59.233	NL	14-09-2022
86	Langgeng Mei Cundoko	Desa Dak Jaya	0° 10' 58.746"	111° 27' 54.479"	1.9565	1.9522	47.024	NL	14-09-2022
		Desa Dak Jaya	0° 11' 14.111"	111° 29' 16.066"	1.9732	1.9722	35.589	NL	14-09-2022
87	Lazarus	Desa Dak Jaya	0° 9' 51.624"	111° 29' 9.618"	1.9038	1.9038	57.040	NL	14-09-2022
88	Lilik Sugianto	Desa Dak Jaya	0° 11' 17.380"	111° 28' 13.937"	1.9218	1.9082	36.522	NL	14-09-2022
89	Lilis Suryani	Desa Dak Jaya	0° 9' 53.597"	111° 30' 17.140"	1.9324	1.9048	23.553	NL	14-09-2022
90	Lipah	Desa Dak Jaya	0° 10' 2.694"	111° 29' 21.314"	1.9018	1.9013	19.025	NL	14-09-2022
91	Lorensius Kadiono	Desa Dak Jaya	0° 10' 33.359"	111° 28' 26.242"	1.9429	1.939	34.886	NL	14-09-2022
92	M. Sudarno	Desa Dak Jaya	0° 11' 17.272"	111° 28' 37.974"	1.9301	1.9261	19.512	NL	14-09-2022
93	Mahyudin	Desa Dak Jaya	0° 10' 2.874"	111° 30' 29.592"	1.924	1.924	47.519	NL	14-09-2022
94	Mansur	Desa Dak Jaya	0° 10' 48.104"	111° 28' 25.482"	1.9195	1.9186	18.718	NL	14-09-2022
		Desa Dak Jaya	0° 9' 52.816"	111° 30' 30.146"	1.9226	1.9225	22.958	NL	14-09-2022
95	Maria Goreti Sawai	Desa Dak Jaya	0° 10' 16.090"	111° 31' 5.934"	1.077	1.0757	15.062	NL	14-09-2022
96	Markus Walsah	Desa Dak Jaya	0° 10' 40.714"	111° 28' 38.701"	1.9289	1.9269	46.242	NL	14-09-2022
97	Marmo	Desa Dak Jaya	0° 9' 54.349"	111° 29' 18.398"	1.9042	1.904	44.754	NL	14-09-2022
98	Marsela	Desa Dak Jaya	0° 9' 54.623"	111° 29' 23.363"	1.9038	1.9036	36.946	NL	14-09-2022
99	Marselinus	Desa Dak Jaya	0° 10' 12.482"	111° 30' 49.943"	1.9116	1.9116	47.335	NL	14-09-2022
100	Martinus	Desa Dak Jaya	0° 9' 42.070"	111° 29' 33.551"	1.1169	1.1087	25.290	NL	14-09-2022
101	Marto Kliwon	Desa Dak Jaya	0° 11' 25.534"	111° 29' 42.263"	1.9483	1.9472	41.377	NL	14-09-2022
102	Maryono	Desa Dak Jaya	0° 11' 2.036"	111° 28' 22.735"	1.9522	1.9522	36.876	NL	14-09-2022
		Desa Dak Jaya	0° 10' 48.446"	111° 28' 19.146"	1.9065	1.9062	30.599	NL	14-09-2022
103	Melania Desi Kurniawati	Desa Dak Jaya	0° 11' 4.618"	111° 27' 42.836"	1.9133	1.8996	39.086	NL	14-09-2022
		Desa Dak Jaya	0° 11' 39.340"	111° 28' 5.599"	1.9977	1.9976	24.079	NL	14-09-2022
104	Mikodi	Desa Dak Jaya	0° 11' 22.294"	111° 27' 46.807"	2.001	1.9998	31.028	NL	14-09-2022
105	Mislan	Desa Dak Jaya	0° 11' 32.244"	111° 27' 30.769"	1.9247	1.9232	27.180	NL	14-09-2022
106	Mitro Sarmini A.R	Desa Dak Jaya	0° 11' 4.150"	111° 27' 52.513"	1.9399	1.9372	10.343	NL	14-09-2022
107	Molyadi	Desa Dak Jaya	0° 11' 33.875"	111° 27' 56.516"	1.9738	1.9684	42.958	NL	14-09-2022
	Molyadi	Desa Dak Jaya	0° 9' 41.684"	111° 30' 26.827"	1.9395	1.9332	39.017	NL	14-09-2022
108	Muhamad Fuad Fahrudin	Desa Dak Jaya	0° 11' 6.184"	111° 29' 41.896"	2.0369	2.0358	34.411	NL	14-09-2022
109	Muhamad Soleh Udin	Desa Dak Jaya	0° 10' 58.030"	111° 30' 10.148"	1.9125	1.9096	78.200	NL	14-09-2022
		Desa Dak Jaya	0° 11' 4.376"	111° 30' 7.150"	1.9237	1.9237	63.496	NL	14-09-2022
110	Muhamad Syukur Wibowo	Desa Dak Jaya	0° 11' 3.685"	111° 29' 25.415"	1.0813	1.0797	30.529	NL	14-09-2022
111	Mujiono	Desa Dak Jaya	0° 10' 0.775"	111° 31' 11.996"	1.9083	1.8964	42.883	NL	14-09-2022
112	Mujiono	Desa Dak Jaya	0° 10' 1.200"	111° 31' 3.137"	0.9711	0.9711	53.546	NL	14-09-2022
113	Mukinem	Desa Dak Jaya	0° 10' 41.549"	111° 30' 20.290"	1.918	1.9147	50.685	NL	14-09-2022
114	Mulyati	Desa Dak Jaya	0° 11' 30.491"	111° 27' 13.262"	2.0293	2.0203	25.376	NL	14-09-2022



Inspiring trust for a more resilient world.

Public

No.	Kebun / Anggota	Lokasi (Desa)	Koordinat GPS		Ringkasan Data Area (Ha)		Perkiraan Produksi TBS Tahunan (MT)	Status Liability (L/NL)	Tanggal Bergabung (untuk Petani Swadaya)
			Latitude / Garis lintang (N)	Longitude / Garis bujur (E)	Total Area yang Disertifikasi	Area Tertanam			
115	Mulydi	Desa Dak Jaya	0° 10' 36.311"	111° 28' 32.873"	0.9887	0.9882	62.631	NL	14-09-2022
116	Mulyono	Desa Dak Jaya	0° 11' 0.589"	111° 28' 39.608"	1.9825	1.9825	46.739	NL	14-09-2022
117	Murdiono	Desa Dak Jaya	0° 9' 41.771"	111° 29' 44.542"	1.9002	1.9001	44.525	NL	14-09-2022
118	Muyoto	Desa Dak Jaya	0° 10' 30.454"	111° 28' 40.480"	1.9592	1.9524	35.471	NL	14-09-2022
		Desa Dak Jaya	0° 10' 6.384"	111° 28' 52.262"	1.906	1.9048	42.414	NL	14-09-2022
119	Narko	Desa Dak Jaya	0° 11' 40.308"	111° 28' 12.331"	2.0017	2.0014	26.736	NL	14-09-2022
120	Narto Maksum	Desa Dak Jaya	0° 10' 29.485"	111° 30' 46.040"	2.0979	2.0944	22.870	NL	14-09-2022
121	Narto Sartinu	Desa Dak Jaya	0° 10' 57.122"	111° 29' 24.850"	2.0904	2.0871	46.160	NL	14-09-2022
122	Nasrudin	Desa Dak Jaya	0° 10' 44.641"	111° 30' 24.098"	1.9006	1.9	37.875	NL	14-09-2022
		Desa Dak Jaya	0° 10' 47.773"	111° 29' 23.104"	1.925	1.9118	25.703	NL	14-09-2022
123	Natam	Desa Dak Jaya	0° 10' 45.984"	111° 27' 59.918"	2.0195	2.0195	44.610	NL	14-09-2022
		Desa Dak Jaya	0° 9' 52.960"	111° 28' 58.454"	1.9116	1.9049	23.401	NL	14-09-2022
124	Ngateno	Desa Dak Jaya	0° 10' 29.467"	111° 30' 40.579"	2.2448	2.2447	14.841	NL	14-09-2022
125	Ngatini	Desa Dak Jaya	0° 9' 51.239"	111° 29' 2.310"	2.0171	2.017	21.207	NL	14-09-2022
126	Ngatiran	Desa Dak Jaya	0° 10' 3.241"	111° 30' 19.998"	2.0632	2.055	39.754	NL	14-09-2022
127	Nijo	Desa Dak Jaya	0° 11' 35.999"	111° 27' 21.092"	1.9109	1.9062	47.505	NL	14-09-2022
		Desa Dak Jaya	0° 11' 34.541"	111° 27' 28.505"	1.9589	1.9523	45.701	NL	14-09-2022
128	Nikodimus Setia Budi	Desa Dak Jaya	0° 9' 54.680"	111° 29' 24.947"	1.9074	1.9065	28.302	NL	14-09-2022
129	Nikolaus Langgi	Desa Dak Jaya	0° 10' 5.725"	111° 29' 29.234"	1.9024	1.9024	46.204	NL	14-09-2022
130	Nuning Elisabeth Simarmata	Desa Dak Jaya	0° 10' 57.868"	111° 29' 37.730"	2.0766	2.0766	21.821	NL	14-09-2022
		Desa Dak Jaya	0° 10' 56.312"	111° 29' 33.684"	2.0143	2.0121	62.841	NL	14-09-2022
131	Nur Widadi	Desa Dak Jaya	0° 10' 1.182"	111° 31' 5.336"	1.9039	1.9019	37.088	NL	14-09-2022
		Desa Dak Jaya	0° 10' 2.435"	111° 30' 35.471"	1.9284	1.9027	19.124	NL	14-09-2022
132	Paimin	Desa Dak Jaya	0° 11' 20.105"	111° 28' 22.260"	1.9906	1.9906	28.955	NL	14-09-2022
133	Paini	Desa Dak Jaya	0° 9' 55.123"	111° 29' 40.790"	1.9054	1.9051	17.427	NL	14-09-2022
134	Pariyem	Desa Dak Jaya	0° 9' 41.756"	111° 29' 41.122"	1.9007	1.9001	31.939	NL	14-09-2022
135	Parlan	Desa Dak Jaya	0° 10' 25.928"	111° 28' 40.393"	1.9603	1.9543	42.730	NL	14-09-2022
136	Parman	Desa Dak Jaya	0° 11' 27.866"	111° 28' 20.845"	1.9906	1.9904	37.273	NL	14-09-2022
		Desa Dak Jaya	0° 10' 10.686"	111° 29' 15.385"	1.9254	1.9192	49.941	NL	14-09-2022
137	Parmi	Desa Dak Jaya	0° 10' 29.428"	111° 30' 19.188"	1.9137	1.9117	59.597	NL	14-09-2022
138	Petrus Gunawan	Desa Dak Jaya	0° 9' 35.899"	111° 29' 47.724"	2.0615	2.0601	41.854	NL	14-09-2022
139	Poniman	Desa Dak Jaya	0° 9' 41.882"	111° 29' 48.030"	1.9098	1.9031	61.979	NL	14-09-2022
140	Prapto Luri	Desa Dak Jaya	0° 11' 16.613"	111° 29' 38.508"	1.9798	1.975	62.311	NL	14-09-2022
141	Priyo Sukimin	Desa Dak Jaya	0° 11' 23.093"	111° 28' 31.260"	1.9437	1.9434	35.021	NL	14-09-2022
142	Purwanto	Desa Dak Jaya	0° 10' 32.455"	111° 28' 51.913"	2.0571	2.0538	28.081	NL	14-09-2022
143	Rahmat Aminudin	Desa Dak Jaya	0° 10' 24.463"	111° 30' 50.062"	2.0334	2.0314	21.264	NL	14-09-2022
144	Ratna Nurjanah	Desa Dak Jaya	0° 11' 25.494"	111° 29' 37.172"	1.9125	1.9115	13.590	NL	14-09-2022
		Desa Dak Jaya	0° 10' 16.824"	111° 30' 23.058"	1.9719	1.9719	44.579	NL	14-09-2022
145	Ratna Pujiastuti	Desa Dak Jaya	0° 10' 8.994"	111° 29' 17.556"	1.9049	1.9032	31.663	NL	14-09-2022
		Desa Dak Jaya	0° 10' 5.290"	111° 29' 40.722"	1.9113	1.9051	56.192	NL	14-09-2022





Inspiring trust for a more resilient world.

Public

No.	Kebun / Anggota	Lokasi (Desa)	Koordinat GPS		Ringkasan Data Area (Ha)		Perkiraan Produksi TBS Tahunan (MT)	Status Liability (L/NL)	Tanggal Bergabung (untuk Petani Swadaya)
			Latitude / Garis lintang (N)	Longitude / Garis bujur (E)	Total Area yang Disertifikasi	Area Tertanam			
146	Rikok	Desa Dak Jaya	0° 10' 21.464"	111° 30' 51.912"	2.3046	2.3045	41.144	NL	14-09-2022
147	Rina Novi Ningsih	Desa Dak Jaya	0° 10' 30.166"	111° 30' 30.737"	1.94	1.9397	40.660	NL	14-09-2022
		Desa Dak Jaya	0° 11' 15.047"	111° 29' 36.319"	2.0644	2.0644	48.469	NL	14-09-2022
148	Rizal Nur kholis	Desa Dak Jaya	0° 11' 9.492"	111° 28' 14.315"	1.9015	1.9015	38.669	NL	14-09-2022
149	Rosikin	Desa Dak Jaya	0° 9' 59.029"	111° 28' 52.507"	1.9769	1.9762	23.401	NL	14-09-2022
		Desa Dak Jaya	0° 9' 56.790"	111° 30' 41.987"	1.9123	1.9123	24.107	NL	14-09-2022
150	Rosmita Simbolon	Desa Dak Jaya	0° 10' 5.758"	111° 29' 35.196"	1.9012	1.9012	42.535	NL	14-09-2022
151	Rosmiyati	Desa Dak Jaya	0° 10' 13.138"	111° 30' 37.919"	1.9371	1.9346	28.846	NL	14-09-2022
152	Rukiman	Desa Dak Jaya	0° 11' 25.872"	111° 29' 13.045"	2.0398	2.039	55.078	NL	14-09-2022
		Desa Dak Jaya	0° 11' 14.593"	111° 29' 46.097"	2.2122	2.2105	61.696	NL	14-09-2022
153	Rumanus Cawik	Desa Dak Jaya	0° 10' 1.531"	111° 28' 49.066"	1.9124	1.9108	23.401	NL	14-09-2022
154	Rusmiyati	Desa Dak Jaya	0° 10' 46.758"	111° 28' 27.750"	1.903	1.9002	50.339	NL	14-09-2022
		Desa Dak Jaya	0° 10' 37.315"	111° 28' 36.818"	1.9123	1.9123	50.339	NL	14-09-2022
155	Sadolah	Desa Dak Jaya	0° 10' 27.077"	111° 30' 54.317"	2.0749	2.0734	33.558	NL	14-09-2022
156	Samadi	Desa Dak Jaya	0° 10' 12.259"	111° 30' 56.124"	1.9151	1.914	31.696	NL	14-09-2022
157	Samuri	Desa Dak Jaya	0° 11' 9.002"	111° 28' 21.108"	1.9063	1.9063	38.109	NL	14-09-2022
158	Sanem	Desa Dak Jaya	0° 10' 58.184"	111° 28' 11.363"	1.9322	1.9284	41.695	NL	14-09-2022
159	Sarno	Desa Dak Jaya	0° 9' 41.782"	111° 29' 36.215"	1.9179	1.8902	24.934	NL	14-09-2022
		Desa Dak Jaya	0° 9' 29.790"	111° 29' 34.897"	1.9307	1.9287	21.372	NL	14-09-2022
160	Satiyem	Desa Dak Jaya	0° 11' 35.250"	111° 27' 15.869"	2.0338	2.0304	38.124	NL	14-09-2022
		Desa Dak Jaya	0° 10' 17.591"	111° 31' 1.891"	2.2736	2.2699	31.011	NL	14-09-2022
161	Selan	Desa Dak Jaya	0° 11' 25.681"	111° 29' 33.544"	1.9983	1.9983	55.785	NL	14-09-2022
162	Semiati	Desa Dak Jaya	0° 10' 3.166"	111° 30' 23.044"	1.9337	1.9332	22.253	NL	14-09-2022
		Desa Dak Jaya	0° 10' 2.770"	111° 30' 31.543"	1.9709	1.9696	15.415	NL	14-09-2022
163	Senen	Desa Dak Jaya	0° 11' 30.203"	111° 28' 0.016"	1.9562	1.9545	24.871	NL	14-09-2022
164	Setiono	Desa Dak Jaya	0° 11' 3.034"	111° 28' 32.808"	1.9539	1.9503	32.168	NL	14-09-2022
		Desa Dak Jaya	0° 10' 45.134"	111° 28' 29.820"	1.9179	1.9178	41.807	NL	14-09-2022
165	Siboi Yamin	Desa Dak Jaya	0° 10' 32.311"	111° 28' 32.765"	0.7435	0.7399	31.608	NL	14-09-2022
166	Siti Aminah	Desa Dak Jaya	0° 9' 41.746"	111° 30' 24.365"	2.0193	2.0173	47.700	NL	15-09-2022
167	Siti Robiah	Desa Dak Jaya	0° 9' 53.323"	111° 30' 21.251"	2.0058	2.0047	42.229	NL	14-09-2022
		Desa Dak Jaya	0° 10' 29.726"	111° 30' 47.138"	2.006	2.0024	32.727	NL	14-09-2022
168	Slamet	Desa Dak Jaya	0° 10' 23.070"	111° 30' 10.015"	2.013	2.0077	28.963	NL	14-09-2022
	Slamet	Desa Dak Jaya	0° 10' 29.064"	111° 30' 9.601"	1.9984	1.9968	26.735	NL	14-09-2022
169	Slamet	Desa Dak Jaya	0° 11' 32.464"	111° 29' 22.762"	1.9001	1.9001	26.599	NL	14-09-2022
170	Slamet Aryadi	Desa Dak Jaya	0° 10' 56.312"	111° 29' 33.684"	2.0868	2.0521	24.654	NL	14-09-2022
171	Sogi	Desa Dak Jaya	0° 10' 3.493"	111° 30' 21.784"	2.0472	2.0426	36.145	NL	14-09-2022
		Desa Dak Jaya	0° 11' 13.704"	111° 30' 0.461"	1.9116	1.8954	60.848	NL	14-09-2022
172	Solikin	Desa Dak Jaya	0° 10' 14.419"	111° 28' 42.859"	1.9511	1.9467	22.126	NL	14-09-2022
	Solikin	Desa Dak Jaya	0° 10' 6.420"	111° 28' 56.543"	1.9017	1.9016	26.911	NL	14-09-2022
173	Sophan Siagian	Desa Dak Jaya	0° 10' 11.906"	111° 31' 5.646"	1.904	1.9033	42.523	NL	14-09-2022

BSI Services Malaysia Sdn Bhd  
Co. Reg 200801003189  
Suite 29.01 Level 29,  
The Gardens North Tower,  
Mid Valley City,  
Lingkaran Syed Putra,  
59200 Kuala Lumpur

T: +6 03 9212 9638  
F: +6 03 9212 9639  
info.malaysia@bsigroup.com  
bsigroup.com/en-MY



Public

No.	Kebun / Anggota	Lokasi (Desa)	Koordinat GPS		Ringkasan Data Area (Ha)		Perkiraan Produksi TBS Tahunan (MT)	Status Liability (L/NL)	Tanggal Bergabung (untuk Petani Swadaya)
			Latitude / Garis lintang (N)	Longitude / Garis bujur (E)	Total Area yang Disertifikasi	Area Tertanam			
174	Sri Purwati Ningsih	Desa Dak Jaya	0° 10' 15.107"	111° 28' 32.783"	1.9103	1.9066	48.583	NL	14-09-2022
		Desa Dak Jaya	0° 10' 1.870"	111° 30' 47.822"	1.9328	1.9293	41.087	NL	14-09-2022
175	Sri Widodo	Desa Dak Jaya	0° 11' 30.476"	111° 29' 19.226"	1.9282	1.9265	43.101	NL	14-09-2022
176	Stefanus Kunjin	Desa Dak Jaya	0° 11' 2.062"	111° 28' 53.162"	2.1865	2.182	29.702	NL	14-09-2022
177	Subandi	Desa Dak Jaya	0° 11' 33.936"	111° 28' 25.648"	1.9777	1.9731	61.837	NL	14-09-2022
178	Subardiwanto	Desa Dak Jaya	0° 10' 50.477"	111° 29' 25.105"	1.9053	1.9006	18.795	NL	15-09-2022
		Desa Dak Jaya	0° 10' 51.636"	111° 29' 26.491"	1.9708	1.9682	15.212	NL	14-09-2022
179	Sucipto	Desa Dak Jaya	0° 11' 8.768"	111° 28' 27.952"	1.9038	1.9004	35.647	NL	14-09-2022
		Desa Dak Jaya	0° 9' 53.302"	111° 30' 26.525"	1.9511	1.9214	28.251	NL	14-09-2022
180	Sudarji	Desa Dak Jaya	0° 10' 52.928"	111° 28' 23.804"	1.9094	1.9092	37.324	NL	14-09-2022
181	Sudarjo	Desa Dak Jaya	0° 10' 0.714"	111° 31' 12.857"	2.0425	2.0424	54.473	NL	14-09-2022
182	Sudaryati	Desa Dak Jaya	0° 10' 14.189"	111° 28' 44.159"	1.9518	1.9517	44.720	NL	14-09-2022
183	Sugeng	Desa Dak Jaya	0° 10' 1.283"	111° 28' 47.456"	1.9175	1.9173	74.298	NL	14-09-2022
		Desa Dak Jaya	0° 9' 40.835"	111° 30' 39.154"	1.9146	1.9024	28.073	NL	14-09-2022
184	Sugeng	Desa Dak Jaya	0° 9' 29.156"	111° 29' 40.128"	1.9352	1.9346	35.264	NL	14-09-2022
		Desa Dak Jaya	0° 10' 29.240"	111° 30' 41.987"	1.9693	1.968	42.861	NL	14-09-2022
185	Sugeng Rianto	Desa Dak Jaya	0° 9' 51.210"	111° 28' 49.451"	1.9	1.8999	48.557	NL	14-09-2022
186	Sugiono	Desa Dak Jaya	0° 10' 5.693"	111° 29' 31.225"	1.9071	1.9046	44.166	NL	14-09-2022
		Desa Dak Jaya	0° 10' 5.826"	111° 29' 38.936"	1.9059	1.9053	37.235	NL	14-09-2022
187	Sugiyanto	Desa Dak Jaya	0° 10' 1.553"	111° 29' 12.721"	1.9014	1.9014	57.891	NL	14-09-2022
		Desa Dak Jaya	0° 10' 9.840"	111° 29' 1.597"	1.9237	1.9232	23.840	NL	14-09-2022
188	Sugiyanto	Desa Dak Jaya	0° 9' 54.457"	111° 29' 20.062"	1.9047	1.9019	36.946	NL	14-09-2022
		Desa Dak Jaya	0° 9' 54.536"	111° 29' 21.512"	1.9041	1.9026	25.095	NL	14-09-2022
189	Sugiyanto	Desa Dak Jaya	0° 10' 9.840"	111° 29' 1.597"	1.0596	1.054	17.989	NL	14-09-2022
190	Suharni	Desa Dak Jaya	0° 11' 25.800"	111° 29' 25.526"	1.9804	1.9804	56.647	NL	14-09-2022
		Desa Dak Jaya	0° 11' 32.266"	111° 29' 28.903"	1.9217	1.9212	64.651	NL	14-09-2022
191	Suharno	Desa Dak Jaya	0° 9' 37.969"	111° 30' 44.503"	1.9219	1.9214	40.920	NL	15-09-2022
192	Suharto	Desa Dak Jaya	0° 11' 40.351"	111° 27' 58.799"	1.9232	1.9119	46.011	NL	14-09-2022
		Desa Dak Jaya	0° 11' 1.190"	111° 29' 32.518"	1.9029	1.8991	13.953	NL	14-09-2022
193	Sujoko	Desa Dak Jaya	0° 10' 11.755"	111° 31' 9.340"	2.1667	2.1573	49.212	NL	14-09-2022
194	Sukiman	Desa Dak Jaya	0° 11' 9.067"	111° 28' 19.452"	1.9026	1.9018	34.634	NL	14-09-2022
		Desa Dak Jaya	0° 10' 5.322"	111° 30' 4.615"	1.9108	1.9086	56.127	NL	14-09-2022
195	Sukiman	Desa Dak Jaya	0° 10' 46.787"	111° 29' 20.760"	1.9599	1.9571	45.598	NL	14-09-2022
		Desa Dak Jaya	0° 11' 25.847"	111° 29' 21.689"	1.9434	1.9312	48.027	NL	14-09-2022
196	Sukini	Desa Dak Jaya	0° 10' 1.963"	111° 30' 45.839"	1.9269	1.9146	40.565	NL	14-09-2022
197	Sukirno	Desa Dak Jaya	0° 9' 50.976"	111° 30' 48.391"	1.9514	1.9496	45.202	NL	14-09-2022
		Desa Dak Jaya	0° 10' 1.060"	111° 31' 7.763"	1.9106	1.9105	60.153	NL	14-09-2022
198	Sukri	Desa Dak Jaya	0° 10' 1.560"	111° 30' 51.473"	2.0192	2.0183	40.444	NL	14-09-2022
		Desa Dak Jaya	0° 11' 32.186"	111° 29' 32.190"	1.9098	1.9095	90.512	NL	14-09-2022
199	Sukri	Desa Dak Jaya	0° 9' 51.880"	111° 30' 37.310"	1.9018	1.8814	32.916	NL	14-09-2022





Inspiring trust for a more resilient world.

Public

No.	Kebun / Anggota	Lokasi (Desa)	Koordinat GPS		Ringkasan Data Area (Ha)		Perkiraan Produksi TBS Tahunan (MT)	Status Liability (L/NL)	Tanggal Bergabung (untuk Petani Swadaya)
			Latitude / Garis lintang (N)	Longitude / Garis bujur (E)	Total Area yang Disertifikasi	Area Tertanam			
200	Sulasmi Prihatin	Desa Dak Jaya	0° 11' 29.929"	111° 28' 6.218"	2.0157	2.0117	29.393	NL	14-09-2022
201	Sulastri	Desa Dak Jaya	0° 10' 5.322"	111° 30' 4.615"	1.9099	1.9051	44.486	NL	14-09-2022
202	Sulistiyorini	Desa Dak Jaya	0° 9' 55.148"	111° 29' 51.349"	1.9232	1.9205	15.336	NL	14-09-2022
203	Suliyem	Desa Dak Jaya	0° 9' 54.932"	111° 29' 32.752"	1.9017	1.9014	52.003	NL	14-09-2022
204	Sumantri	Desa Dak Jaya	0° 11' 5.780"	111° 28' 29.014"	1.9118	1.9118	37.884	NL	14-09-2022
205	Sumari	Desa Dak Jaya	0° 11' 25.861"	111° 29' 14.604"	1.9591	1.959	83.739	NL	14-09-2022
206	Sumarno	Desa Dak Jaya	0° 10' 58.346"	111° 29' 29.663"	1.9054	1.9054	13.638	NL	14-09-2022
		Desa Dak Jaya	0° 11' 14.525"	111° 29' 44.704"	2.015	2.0137	35.355	NL	14-09-2022
207	Sumini	Desa Dak Jaya	0° 11' 15.396"	111° 28' 34.205"	1.9405	1.9259	45.903	NL	14-09-2022
		Desa Dak Jaya	0° 11' 6.238"	111° 30' 0.745"	1.9589	1.9582	43.444	NL	14-09-2022
208	Sumirah	Desa Dak Jaya	0° 10' 44.609"	111° 30' 20.909"	1.9057	1.9047	57.926	NL	14-09-2022
		Desa Dak Jaya	0° 11' 25.847"	111° 29' 17.311"	2.0147	2.013	46.795	NL	14-09-2022
209	Sunarsih	Desa Dak Jaya	0° 11' 20.130"	111° 28' 20.485"	1.9156	1.9155	56.785	NL	14-09-2022
210	Sunarsih	Desa Dak Jaya	0° 10' 6.157"	111° 28' 58.210"	0.8888	0.8812	33.639	NL	14-09-2022
211	Sunarto	Desa Dak Jaya	0° 10' 13.206"	111° 30' 35.514"	1.9648	1.9641	68.814	NL	14-09-2022
		Desa Dak Jaya	0° 10' 29.060"	111° 30' 43.304"	1.9707	1.9692	34.555	NL	14-09-2022
212	Sunyiati	Desa Dak Jaya	0° 11' 21.739"	111° 29' 52.750"	1.949	1.949	35.879	NL	14-09-2022
213	Supardi	Desa Dak Jaya	0° 11' 25.796"	111° 29' 23.485"	1.9	1.9	52.340	NL	14-09-2022
214	Supardiyono	Desa Dak Jaya	0° 11' 0.683"	111° 27' 40.810"	1.9445	1.9416	25.857	NL	14-09-2022
		Desa Dak Jaya	0° 11' 6.342"	111° 30' 1.202"	1.9057	1.9052	29.520	NL	14-09-2022
215	Suparman	Desa Dak Jaya	0° 11' 15.054"	111° 29' 32.708"	2.2137	2.2113	34.830	NL	14-09-2022
216	Suparni	Desa Dak Jaya	0° 11' 8.714"	111° 28' 35.144"	1.9167	1.9167	47.029	NL	14-09-2022
217	Suparno	Desa Dak Jaya	0° 11' 30.491"	111° 27' 13.262"	1.9702	1.9702	39.447	NL	14-09-2022
		Desa Dak Jaya	0° 10' 36.052"	111° 30' 6.991"	1.9095	1.9077	38.654	NL	14-09-2022
218	Supendi	Desa Dak Jaya	0° 10' 29.636"	111° 30' 39.294"	1.9397	1.9394	38.763	NL	14-09-2022
219	Supiatun	Desa Dak Jaya	0° 11' 24.986"	111° 29' 51.216"	1.962	1.9608	21.192	NL	14-09-2022
220	Supriyadi	Desa Dak Jaya	0° 9' 54.950"	111° 29' 34.573"	1.9093	1.907	73.334	NL	14-09-2022
		Desa Dak Jaya	0° 11' 25.796"	111° 29' 23.485"	1.9132	1.9131	25.860	NL	14-09-2022
221	Suradi	Desa Dak Jaya	0° 11' 20.213"	111° 28' 18.714"	1.9024	1.9024	42.026	NL	14-09-2022
		Desa Dak Jaya	0° 11' 4.078"	111° 28' 26.080"	1.9959	1.9952	28.245	NL	14-09-2022
222	Suranto	Desa Dak Jaya	0° 11' 12.714"	111° 28' 34.090"	1.9117	1.9011	51.219	NL	14-09-2022
223	Suratman	Desa Dak Jaya	0° 10' 11.906"	111° 31' 3.522"	1.9018	1.9006	14.597	NL	14-09-2022
224	Suratman	Desa Dak Jaya	0° 10' 25.489"	111° 30' 48.488"	1.9175	1.9116	25.694	NL	14-09-2022
225	Suroso	Desa Dak Jaya	0° 10' 21.227"	111° 28' 44.818"	1.9105	1.904	51.744	NL	14-09-2022
226	Susilo	Desa Dak Jaya	0° 11' 38.987"	111° 27' 17.878"	1.966	1.9633	27.902	NL	14-09-2022
227	Susilowati	Desa Dak Jaya	0° 11' 31.232"	111° 28' 49.498"	1.9484	1.9474	50.646	NL	14-09-2022
		Desa Dak Jaya	0° 10' 1.823"	111° 29' 24.317"	1.9152	1.9138	51.640	NL	14-09-2022
228	Sutadi	Desa Dak Jaya	0° 11' 20.080"	111° 28' 24.107"	1.9329	1.9322	55.221	NL	14-09-2022
229	Sutadi	Desa Dak Jaya	0° 11' 14.741"	111° 29' 41.730"	2.0446	2.0442	23.290	NL	14-09-2022
230	Sutarjo	Desa Dak Jaya	0° 11' 36.431"	111° 28' 25.252"	2.0614	2.0553	64.890	NL	14-09-2022

BSI Services Malaysia Sdn Bhd  
Co. Reg 200801003189  
Suite 29.01 Level 29,  
The Gardens North Tower,  
Mid Valley City,  
Lingkaran Syed Putra,  
59200 Kuala Lumpur

T: +6 03 9212 9638  
F: +6 03 9212 9639  
info.malaysia@bsigroup.com  
bsigroup.com/en-MY





Inspiring trust for a more resilient world.

Public

No.	Kebun / Anggota	Lokasi (Desa)	Koordinat GPS		Ringkasan Data Area (Ha)		Perkiraan Produksi TBS Tahunan (MT)	Status Liability (L/NL)	Tanggal Bergabung (untuk Petani Swadaya)
			Latitude / Garis lintang (N)	Longitude / Garis bujur (E)	Total Area yang Disertifikasi	Area Tertanam			
		Desa Dak Jaya	0° 10' 13.044"	111° 30' 39.917"	1.9398	1.9398	20.436	NL	14-09-2022
231	Sutrisno	Desa Dak Jaya	0° 11' 28.975"	111° 28' 28.574"	1.9401	1.9401	45.653	NL	14-09-2022
		Desa Dak Jaya	0° 11' 19.540"	111° 29' 56.159"	2.0952	2.0951	54.134	NL	14-09-2022
232	Suwadiono	Desa Dak Jaya	0° 9' 20.941"	111° 29' 49.009"	1.9053	1.9039	41.082	NL	14-09-2022
		Desa Dak Jaya	0° 9' 41.900"	111° 29' 34.577"	2.0283	2.0278	40.132	NL	14-09-2022
233	Suwarti	Desa Dak Jaya	0° 9' 28.220"	111° 29' 49.456"	2.0037	2.0004	41.973	NL	14-09-2022
234	Suwarto PH	Desa Dak Jaya	0° 10' 13.991"	111° 29' 31.362"	2.0273	2.022	63.191	NL	14-09-2022
235	Syamsu nurrohman	Desa Dak Jaya	0° 10' 2.644"	111° 30' 33.487"	1.9266	1.9262	38.479	NL	14-09-2022
236	Syamsuar	Desa Dak Jaya	0° 11' 36.967"	111° 27' 24.955"	1.9213	1.9188	41.371	NL	14-09-2022
		Desa Dak Jaya	0° 10' 24.737"	111° 28' 55.189"	1.9205	1.9205	46.070	NL	14-09-2022
237	Tarlan	Desa Dak Jaya	0° 10' 12.950"	111° 30' 41.904"	1.9154	1.9154	55.607	NL	14-09-2022
238	Tarmon	Desa Dak Jaya	0° 11' 35.513"	111° 28' 27.941"	2.0703	2.0641	27.132	NL	14-09-2022
239	Tatik Hari Kusri	Desa Dak Jaya	0° 10' 11.917"	111° 29' 26.941"	1.9106	1.9053	48.922	NL	14-09-2022
240	Teguh Supriyanto	Desa Dak Jaya	0° 10' 6.092"	111° 29' 2.465"	1.9396	1.9378	26.326	NL	14-09-2022
		Desa Dak Jaya	0° 10' 6.092"	111° 29' 2.465"	1.9035	1.9033	55.489	NL	14-09-2022
241	Tinus	Desa Dak Jaya	0° 10' 50.574"	111° 28' 13.127"	1.9241	1.9241	10.648	NL	14-09-2022
242	Titi Sriyana	Desa Dak Jaya	0° 11' 50.024"	111° 28' 19.459"	1.9374	1.9183	40.358	NL	14-09-2022
243	Titik Wahyuni	Desa Dak Jaya	0° 11' 26.545"	111° 29' 12.905"	1.9743	1.9736	14.777	NL	14-09-2022
244	Tri Yantono	Desa Dak Jaya	0° 10' 1.470"	111° 30' 53.536"	1.9141	1.914	26.425	NL	14-09-2022
		Desa Dak Jaya	0° 10' 30.558"	111° 30' 25.002"	1.9337	1.9333	48.736	NL	14-09-2022
245	Trimawan	Desa Dak Jaya	0° 11' 46.752"	111° 28' 26.407"	2.0703	2.0697	36.967	NL	14-09-2022
		Desa Dak Jaya	0° 10' 44.328"	111° 28' 3.050"	1.9493	1.9493	35.194	NL	14-09-2022
246	Tugirah	Desa Dak Jaya	0° 9' 58.817"	111° 30' 37.620"	1.9066	1.9015	32.568	NL	14-09-2022
247	Tumadi	Desa Dak Jaya	0° 9' 31.928"	111° 29' 47.468"	1.9871	1.9821	29.090	NL	14-09-2022
248	Tuminah	Desa Dak Jaya	0° 11' 33.518"	111° 26' 53.362"	1.9518	1.9512	66.747	NL	14-09-2022
249	Tumiran	Desa Dak Jaya	0° 11' 36.301"	111° 28' 51.884"	1.964	1.9633	35.610	NL	14-09-2022
250	Tumiran	Desa Dak Jaya	0° 9' 41.281"	111° 30' 42.552"	1.9649	1.9615	58.287	NL	14-09-2022
251	Tunar	Desa Dak Jaya	0° 10' 29.010"	111° 30' 44.662"	1.9142	1.9142	34.998	NL	14-09-2022
252	Undang	Desa Dak Jaya	0° 10' 19.312"	111° 28' 47.176"	1.9168	1.9161	43.315	NL	14-09-2022
		Desa Dak Jaya	0° 10' 0.667"	111° 29' 49.225"	1.9301	1.9272	42.127	NL	14-09-2022
253	Undang Setiawan	Desa Dak Jaya	0° 9' 54.875"	111° 29' 53.815"	1.9133	1.9133	41.826	NL	14-09-2022
254	Ursula Penggang	Desa Dak Jaya	0° 11' 37.147"	111° 27' 19.631"	1.93	1.9298	50.511	NL	14-09-2022
		Desa Dak Jaya	0° 11' 39.257"	111° 28' 3.468"	1.9108	1.9095	45.219	NL	14-09-2022
255	Valentinus	Desa Dak Jaya	0° 9' 42.534"	111° 29' 16.789"	2.1215	2.1178	33.839	NL	14-09-2022
256	Vensensus Acang	Desa Dak Jaya	0° 9' 51.757"	111° 30' 39.456"	1.9151	1.9041	46.749	NL	15-09-2022
257	Wagimin	Desa Dak Jaya	0° 11' 27.013"	111° 28' 18.584"	1.9382	1.9381	50.031	NL	14-09-2022
258	Wagini	Desa Dak Jaya	0° 10' 29.935"	111° 30' 33.869"	1.9578	1.9558	32.893	NL	14-09-2022
259	Wahid Supono	Desa Dak Jaya	0° 10' 43.291"	111° 30' 0.824"	1.93	1.9109	25.621	NL	14-09-2022
260	Wahman	Desa Dak Jaya	0° 9' 21.226"	111° 29' 38.612"	1.9141	1.9122	33.602	NL	14-09-2022
		Desa Dak Jaya	0° 10' 3.281"	111° 30' 59.209"	1.908	1.908	50.602	NL	14-09-2022

BSI Services Malaysia Sdn Bhd  
Co. Reg 200801003189  
Suite 29.01 Level 29,  
The Gardens North Tower,  
Mid Valley City,  
Lingkaran Syed Putra,  
59200 Kuala Lumpur

T: +6 03 9212 9638  
F: +6 03 9212 9639  
info.malaysia@bsigroup.com  
bsigroup.com/en-MY



Public

No.	Kebun / Anggota	Lokasi (Desa)	Koordinat GPS		Ringkasan Data Area (Ha)		Perkiraan Produksi TBS Tahunan (MT)	Status Liability (L/NL)	Tanggal Bergabung (untuk Petani Swadaya)
			Latitude / Garis lintang (N)	Longitude / Garis bujur (E)	Total Area yang Disertifikasi	Area Tertanam			
261	Wahono	Desa Dak Jaya	0° 10' 1.279"	111° 30' 57.841"	2.0869	2.0851	33.988	NL	14-09-2022
262	Wahyono	Desa Dak Jaya	0° 11' 25.480"	111° 29' 39.692"	1.907	1.9043	35.987	NL	14-09-2022
263	Wajiran	Desa Dak Jaya	0° 11' 34.163"	111° 27' 26.514"	1.9968	1.9967	33.073	NL	14-09-2022
		Desa Dak Jaya	0° 10' 35.404"	111° 28' 23.603"	1.9172	1.9172	40.388	NL	14-09-2022
264	Warti	Desa Dak Jaya	0° 10' 40.026"	111° 28' 31.955"	2.1801	2.18	29.267	NL	14-09-2022
265	Warto Rejo	Desa Dak Jaya	0° 9' 41.274"	111° 30' 32.504"	1.9064	1.9014	44.727	NL	14-09-2022
266	Wasis Kuncoro	Desa Dak Jaya	0° 10' 7.738"	111° 29' 40.657"	1.9346	1.9314	41.720	NL	14-09-2022
		Desa Dak Jaya	0° 11' 25.688"	111° 29' 31.254"	1.947	1.9468	14.777	NL	14-09-2022
267	Welfridus Matah	Desa Dak Jaya	0° 9' 28.937"	111° 29' 47.224"	2.0373	2.0345	39.004	NL	14-09-2022
268	Widodo	Desa Dak Jaya	0° 11' 49.034"	111° 28' 17.328"	1.9384	1.9366	49.741	NL	14-09-2022
269	Winardi	Desa Dak Jaya	0° 11' 33.418"	111° 28' 29.856"	1.9312	1.9278	37.645	NL	14-09-2022
		Desa Dak Jaya	0° 11' 30.649"	111° 29' 35.786"	1.9089	1.908	42.485	NL	14-09-2022
270	Y.H. Beringi	Desa Dak Jaya	0° 10' 1.124"	111° 29' 43.872"	1.9088	1.9009	42.127	NL	14-09-2022
271	Yahman	Desa Dak Jaya	0° 11' 39.566"	111° 28' 15.996"	2.0517	2.0279	32.954	NL	14-09-2022
		Desa Dak Jaya	0° 11' 40.265"	111° 28' 17.879"	2.051	2.051	58.617	NL	14-09-2022
272	Yaimin	Desa Dak Jaya	0° 10' 52.604"	111° 28' 27.818"	1.9624	1.9623	56.939	NL	14-09-2022
273	Yainah	Desa Dak Jaya	0° 11' 25.822"	111° 29' 19.576"	1.95	1.9488	58.034	NL	14-09-2022
274	Yayuk Susana	Desa Dak Jaya	0° 9' 41.735"	111° 29' 42.580"	1.9039	1.9022	35.264	NL	14-09-2022
		Desa Dak Jaya	0° 10' 40.476"	111° 30' 8.269"	2.0239	2.023	17.823	NL	14-09-2022
275	Yohana Beby Susilowati	Desa Dak Jaya	0° 11' 20.310"	111° 28' 17.173"	1.9842	1.9497	40.025	NL	14-09-2022
276	Yohanes Ponijo	Desa Dak Jaya	0° 9' 41.785"	111° 29' 46.090"	1.9147	1.9048	34.552	NL	14-09-2022
		Desa Dak Jaya	0° 10' 11.978"	111° 31' 1.819"	1.9059	1.9057	43.095	NL	14-09-2022
277	Yohanes Samat	Desa Dak Jaya	0° 9' 20.840"	111° 29' 52.433"	2.1052	2.0735	41.557	NL	14-09-2022
278	Yohanes Supriyatin	Desa Dak Jaya	0° 10' 53.422"	111° 28' 15.751"	1.9165	1.9164	50.438	NL	14-09-2022
279	Yong	Desa Dak Jaya	0° 10' 29.838"	111° 30' 36.281"	2.1467	2.1458	68.445	NL	14-09-2022
280	Yosef	Desa Dak Jaya	0° 10' 47.960"	111° 28' 24.085"	1.9005	1.9005	25.638	NL	14-09-2022
		Desa Dak Jaya	0° 9' 20.956"	111° 29' 46.705"	2.1765	2.1514	44.288	NL	14-09-2022
281	Yudi Hartono	Desa Dak Jaya	0° 9' 53.240"	111° 30' 24.512"	1.9766	1.9765	38.065	NL	15-09-2022
282	Yunus Vivaldus	Desa Dak Jaya	0° 10' 6.136"	111° 28' 59.927"	1.9225	1.9201	20.476	NL	14-09-2022
283	Zainul Ikhsan	Desa Dak Jaya	0° 11' 29.008"	111° 28' 26.274"	1.9513	1.9493	31.019	NL	14-09-2022
		Desa Dak Jaya	0° 11' 4.128"	111° 28' 40.595"	1.9886	1.9884	31.269	NL	14-09-2022
<b>TOTAL</b>					<b>742.93</b>	<b>741.61</b>	<b>15,409.01</b>		

Note: L – memiliki Liability; NL – tidak memiliki Liability

Organisasi Anggota Petani untuk sertifikasi tidak termasuk pengembangan penanaman baru Sebagai konsekuensi. tidak melewati proses New Planting Procedure

Untuk menavigasi detail RaCP, informasi lebih lanjut terkait dengan potensi pertanggungjawaban dapat ditemukan dari situs web (<https://www.rspo.org/certification/remediation-and-compensation/racp-tracker>)

Public

### 3. Peta Lokasi KUD Harapan Jaya

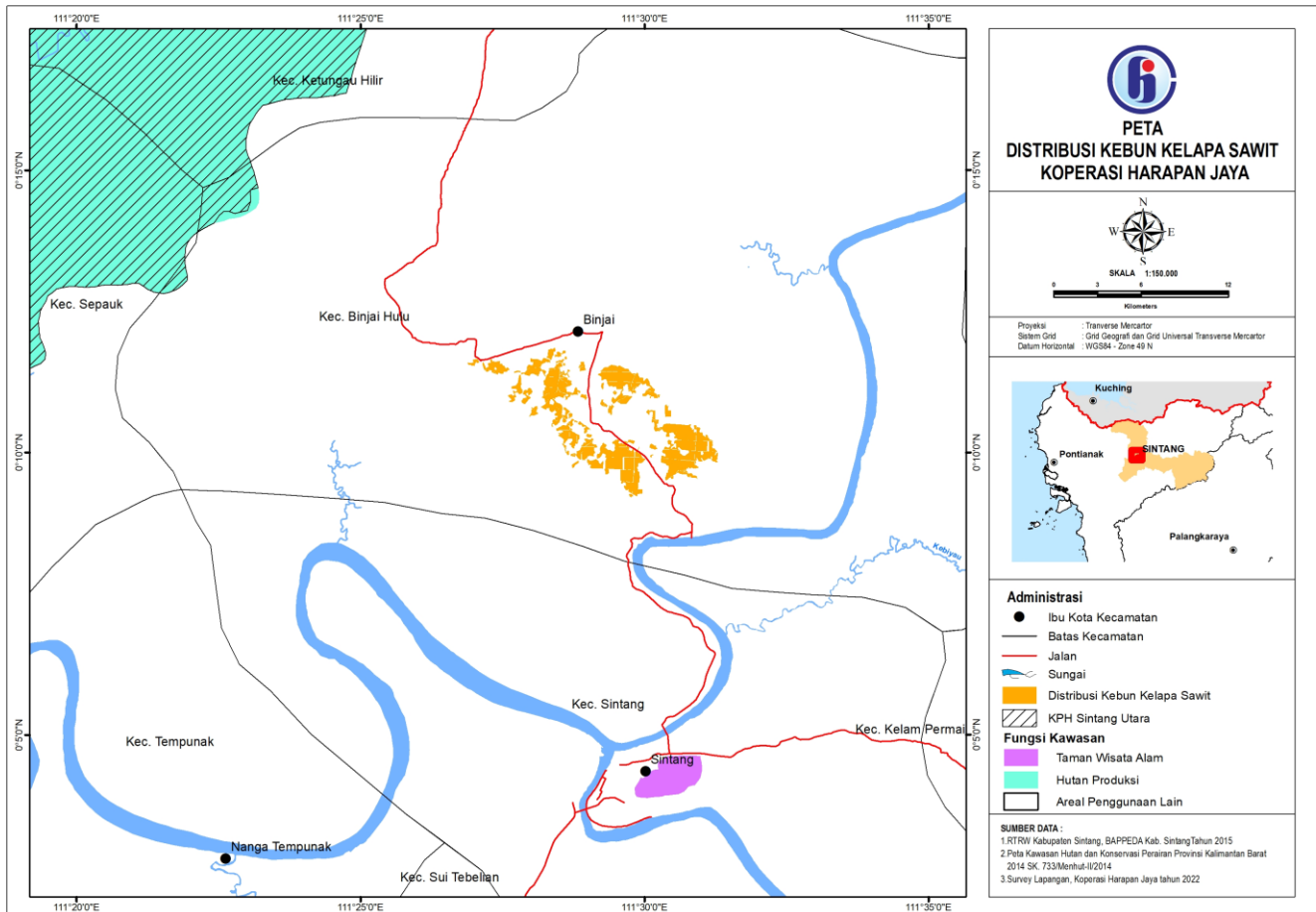

BSI Services Malaysia Sdn. Bhd. Adalah Lembaga terakreditasi yang menyediakan jasa sertifikasi RSPO P&C dan RSPO SCCS pihak ketiga yang independen. BSI Malaysia adalah anak perusahaan BSI Group. perusahaan Royal Charter Kerajaan Inggris. BSI adalah merk terpercaya di dunia dalam penyediaan solusi perkembangan bisnis dengan lebih dari 86.000 klien pada lebih dari 193 negara di seluruh dunia. Misi BSI adalah untuk membagikan pengetahuan, inovasi dan praktek-praktek terbaik yang membantu organisasi dalam membuat kesempurnaan sebagai kebiasaan. BSI adalah Badan Standardisasi Nasional di Kerajaan Inggris. BSI Services Malaysia Sdn. Bhd. Memiliki kantor dengan afiliasi RSPO di Indonesia, Australia, China dan India.

Tim audit untuk audit ini akan terdiri atas:

Tim Audit	Peran / Area Persyaratan	Kualifikasi dan Pengalaman
Andi Pratama Pasaribu	Team Leader Mengaudit aspek konsultasi dengan pemangku kepentingan. Sosial dan Kesejahteraan Pekerja, Konsultasi dengan Pekerja, ICS C dan ICS D	<b>Edukasi:</b> Sarjana Pertanian, Jurusan Sosial Ekonomi Pertanian dari Universitas Jember. <b>Pengalaman kerja:</b> Pengalaman kerja 5 tahun sebagai Field Agronomy Assistant. Pengalaman kerja 8 tahun sebagai RSPO Auditor / Lead Auditor. <b>Pelatihan-pelatihan:</b> Telah mengikuti dan menyelesaikan pelatihan-pelatihan Indonesian Sustainable Palm Oil (ISPO) Lead

Public

		<p>Auditor training, Endorsed RSPO P&amp;C Lead Auditor course, Introductory Course for High Conservation Value and High Carbon Stock (HCS) in Oil Palm Plantation, ISO 9001:2008 Lead Auditor course, ISO 14001:2015 Lead Auditor course, ISO45001:2018 Lead Auditor Course, RSPO endorsed RSPO SCCS Lead Auditor course, SMETA requirements training.</p> <p><b>Kemampuan berbahasa:</b> Lancar berbahasa Indonesia dan Bahasa Inggris.</p>
Naila Karima	<p>Team Leader</p> <p>Dalam audit ini melakukan penilaian aspek legalitas, perbaikan berkelanjutan, kesehatan dan keselamatan kerja, pengelolaan lingkungan, ICS A.</p>	<p><b>Edukasi:</b> Sarjana Kesehatan Masyarakat dari Universitas Indonesia.</p> <p><b>Pengalaman kerja:</b> Pengalaman kerja 1 tahun di industri perkebunan kelapa sawit sebagai EHS Auditor. Pengalaman kerja 10 tahun sebagai auditor RSPO dan ISPO.</p> <p><b>Pelatihan-pelatihan:</b> Telah mengikuti dan menyelesaikan Endorsed RSPO P&amp;C Lead Auditor Training Course, ISPO Auditor/Lead Auditor Course, SA8000 Training, ISO 9001:2015; ISO 14001:2015; ISO 1800:2007 Auditor/Lead Auditor Course, RSPO ISH Standard Training Course.</p> <p><b>Kemampuan berbahasa:</b> Lancar berbahasa Indonesia dan Bahasa Inggris.</p>
Briyogi Shadiwa	<p>Team Member</p> <p>Mengaudit aspek produktivitas dan perencanaan ekonomi jangka panjang, Praktek-praktek terbaik untuk pengelolaan kebun swadaya, prosedur operasional, ICS B</p>	<p><b>Edukasi:</b> Diploma Pertanian lulusan Institut Pertanian Bogor.</p> <p><b>Pengalaman kerja:</b> 3 tahun pengalaman kerja di industri perkebunan kelapa sawit dengan SMART, Tbk. Pengalaman kerja lebih dari 5 tahun sebagai auditor RSPO P&amp;C dan ISPO P&amp;C.</p> <p><b>Pelatihan-pelatihan:</b> Telah mengikuti dan menyelesaikan pelatihan-pelatihan Endorsed RSPO P&amp;C Lead Auditor Course, RSPO ISH Standard Training Course and Endorsed RSPO Supply Chain Lead Auditor Training Course, ISPO Lead Auditor Course, Social Auditing Training, SA8000 Training, ISO 9001 Lead Auditor Course, ISO 14001 Lead Auditor Course; ISO 18001 Lead Auditor Course.</p> <p><b>Kemampuan berbahasa:</b> Lancar berbahasa Indonesia dan Bahasa Inggris.</p>

Sebagai bentuk persiapan menghadapi audit, para pemangku kepentingan terkait diundang untuk memberikan masukan tertulis terkait penilaian audit ini dengan cara memberikan komentar terkait aspek-aspek terkait di dalam unit sertifikasi. Topik yang dapat Anda komentari seperti berikut, namun tidak terbatas pada:

- Perlindungan dan Konservasi lingkungan
- Hak Asasi Manusia & Kesejahteraan Pekerja
- Peluang untuk mendapatkan pekerjaan
- Pendekatan organisasi untuk Pengembangan Masyarakat
- Hubungan Anda dengan organisasi
- Partisipasi dalam pengambilan keputusan
- Persetujuan atas dasar informasi di awal tanpa paksaan (PADIATAPA)
- Saran untuk perbaikan

Komentar-komentar yang diterima dalam 30 hari sejak surat tertanggal surat ini akan dipertimbangkan dalam proses penilaian audit. Mohon masukkan detail-detail terkait bilamana kami perlu menghubungi anda untuk klarifikasi atau menindaklanjuti isu-isu yang anda layangkan.

Nama: .....

Email: .....

Jabatan: .....

Nomor telepon: .....

Public

Apabila Anda ingin komentar-komentar anda diperlakukan secara rahasia atau tetap anonym. mohon tuliskan "RAHASIA" dalam balasan anda. Anda dapat juga menyampaikan komentar-komentar secara langsung kepada:

**Scheme Manager:**

Dr. Chaiyaporn Seekao  
BSI Services Malaysia Sdn. Bhd.  
Suite 29.01 Level 29 The Gardens North  
Tower, Mid Valley City Lingkaran Syed Putra  
59200 Kuala Lumpur  
Federal Territory, Malaysia  
Faks : +603 9212 9639  
Email : [Chaiyaporn.Seekao@bsigroup.com](mailto:Chaiyaporn.Seekao@bsigroup.com)

**DAN / ATAU****Detail Auditee:**

Bpk. Supriyadi (Group Manager)  
KUD Harapan Jaya  
Jalan Lintas Sintang - Nanga Ketungau, Desa Dak  
Jaya, Kecamatan Binjai Hulu, Kabupaten Sintang,  
Provinsi Kalimantan Barat 78651,  
Indonesia  
Faks : -  
Email : [kudharapanjaya@gmail.com](mailto:kudharapanjaya@gmail.com)

Kami mengucapkan terimakasih atas komentar-komentar Anda.

Salam hormat,

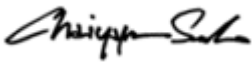

.....  
Chaiyaporn Seekao, Ph.D  
Technical and Compliance Manager – Food (RSPO)  
BSI Services Malaysia Sdn Bhd