

Date: 1 กุมภาพันธ์ 2567

ประกาศสาธารณะ: การตรวจเพื่อให้การรับรอง มาตรฐาน RSPO ครั้งแรก ของวิสาหกิจทำเนียบปาล์ม (สมาชิก RSPO: 1-0342-21-000-00)

เรียน ผู้มีส่วนได้ส่วนเสีย.

ขอแจ้งให้ทราบว่า วิสาหกิจทำเนียบปาล์ม ซึ่งมีหมายเลขสมาชิก RSPO (1-0342-21-000-00) ได้แต่งตั้งให้ BSI Services Malaysia Sdn Bhd ("BSI Malaysia") ดำเนินการตรวจสอบ เพื่อให้การรับรองครั้งแรก ในระบบมาตรฐาน RSPO สำหรับเกษตรกรรายย่อยอิสระ RSPO Initial Certification (Eligibility, MSA และ MSB) ที่สถานที่ดำเนินการซึ่งตั้งอยู่ที่ บ้านเลขที่ 52 หมู่ 7 ต.บ้านทำเนียบ อ.คีรีรัฐนิคม จ.สุราษฎร์ธานี 84180 ประเทศไทย การตรวจสอบจะดำเนินการตั้งแต่วันที่ 18- 20 มีนาคม 2567 ตามข้อกำหนดของระบบมาตรฐาน RSPO สำหรับเกษตรกรรายย่อยอิสระ เพื่อการปลูกปาล์มน้ำมันอย่างยั่งยืน ลงนามโดยคณะกรรมการบริหาร RSPO และรับรองโดยที่ประชุมใหญ่สามัญประจำปีสมาชิก RSPO ครั้งที่ 16 วันที่ 06 พฤศจิกายน 2562 (RSPO Independent Smallholder Standard For the Production of Sustainable Palm Oil, Endorsed by the RSPO Board of Governors and adopted at the 16th Annual General Assembly by RSPO Members on 6 November, 2019) โดยใช้แบบจำลองห่วงโซ่อุปทานเป็นแบบรักษาเอกลักษณ์ (Identity Preserved)

หมายเลข RSPO PO ของ วิสาหกิจวิสาหกิจทำเนียบปาล์ม คือ: RSPO_PO1000016564

ประวัติองค์กร: วิสาหกิจชุมชนทำเนียบปาล์ม ตั้งอยู่ที่บ้านเลขที่ 52 หมู่ 7 ต.บ้านทำเนียบ อ.คีรีรัฐนิคม จ.สุราษฎร์ธานี 84180 ประเทศไทยได้ก่อตั้งขึ้นอย่างถูกต้องตามกฎหมายเมื่อวันที่ 28 เมษายน 2564 องค์กรประกอบด้วยสมาชิกเกษตรกรรายย่อย 31 ราย จำนวนแปลงปลูกปาล์มน้ำมันทั้งหมด 36 แปลง รวมพื้นที่เอกสารสิทธิ์ 676.93 ไร่ (108.31 เฮกตาร์) ปลูกปาล์มน้ำมัน 650ไร่ (104.00 เฮกตาร์) สมาชิกเกษตรกรรายย่อยของวิสาหกิจชุมชนทำเนียบปาล์มได้รับการฝึกอบรม และคำแนะนำ จาก GIZ ประเทศไทย RSPO ประเทศไทย และกรมส่งเสริมการเกษตร เพื่อให้กลุ่มเกษตรกร ได้นำมาตรฐาน RSPO ISH มาประยุกต์ใช้ และปฏิบัติให้สอดคล้องกับข้อกำหนดและได้รับการรับรองมาตรฐาน อีกทั้งเพื่อเป็นการสนับสนุนให้สมาชิกเกษตรกรรายย่อยมีการผลิตปาล์มน้ำมันอย่างยั่งยืนตามความมุ่งมั่นของกลุ่ม

1. ข้อมูลการผลิตที่ของกลุ่มจะประเมินมีดังนี้:

วิสาหกิจชุมชนทำเนียบปาล์ม		
ชื่อกลุ่มเกษตรกรรายย่อย	วิสาหกิจชุมชนทำเนียบปาล์ม	
จำนวนสมาชิกและแปลงปลูก	จำนวนสมาชิก 31 ราย และจำนวนแปลงปลูก 36 แปลง	
สถานที่ตั้ง	บ้านเลขที่ 52 หมู่ 7 ต.บ้านทำเนียบ อ.คีรีรัฐนิคม จ.สุราษฎร์ธานี 84180 ประเทศไทย	
เลข GPS	ละติจูด	8°56'18.5"N
	ลองจิจูด	98°58'14.8"E
ประมาณการณ์ผลผลิต (ตัน)	CPO	383.22 ตัน
	PK	95.81 ตัน
	FFB	1,916.10 ตัน

2. รายชื่อสมาชิกกลุ่มและรายละเอียดของ:

Public

เลขที่	ชื่อสมาชิก		สถานที่ตั้งแปลงปลูก			พิกัด GPS		พื้นที่โดยรวม (ไร่)		ประมาณการผลผลิตต่อปี (ตัน)	สถานะความรับผิดชอบที่ดิน (L/NL)	วันที่เข้าร่วมกลุ่ม
			ตำบล	อำเภอ	จังหวัด	ละติจูด	ลองจิจูด	พื้นที่ตามเอกสารสิทธิ์ (ไร่)	พื้นที่ปลูกปาล์ม (ไร่)			
1	นาย อำนวย พรหมทัต	A	บ้านท่าเนียน	คีรีรัฐนิคม	สุราษฎร์ธานี	8° 30' 51.0588" N	98° 35' 0.384" E	42.61	42.61	145.62	NL	10 ธันวาคม 63
2	นางอารีย์ ชัยณรงค์	A	บ้านท่าเนียน	คีรีรัฐนิคม	สุราษฎร์ธานี	8° 29' 30.5736" N	99° 7' 32.52" E	49.19	26.00	55.98	NL	10 ธันวาคม 63
3	นายอรุณ ผุดผาด	A	บ้านท่าเนียน	คีรีรัฐนิคม	สุราษฎร์ธานี	8° 30' 0.072" N	99° 7' 40.116" E	6.25	6.25	10.11	NL	10 ธันวาคม 63
4	นาย ชัยนันท วัชรไพ	A	บ้านท่าเนียน	คีรีรัฐนิคม	สุราษฎร์ธานี	8° 33' 47.4516" N	99° 0' 42.84" E	9.56	9.56	45.25	NL	10 ธันวาคม 63
5	นาง บัญจา รัตมี รังสี มั่นคงชาติ	A	บ้านท่าเนียน	คีรีรัฐนิคม	สุราษฎร์ธานี	8° 32' 29.8032" N	98° 35' 0.276" E	69.38	69.38	253.35	NL	10 ธันวาคม 63
6	นายเขาว ลีตร ภูมิ พิทักษ์ A	A	บ้านท่าเนียน	คีรีรัฐนิคม	สุราษฎร์ธานี	8° 31' 52.7052" N	98° 34' 57.2304" E	5.04	5.00	23.55	NL	10 ธันวาคม 63
	นายเขาว ลีตร ภูมิ พิทักษ์ B	B	บ้านท่าเนียน	คีรีรัฐนิคม	สุราษฎร์ธานี	8° 32' 5.2836" N	98° 34' 53.7168" E	4.69	4.69	16.52	NL	10 ธันวาคม 63
7	นายชวน ศิลป์ หอมรูป	A	ต้นยวน	พนม	สุราษฎร์ธานี	8° 29' 7.332" N	98° 34' 45.336" E	33.88	33.88	108.75	L	10 ธันวาคม 63
8	นายทวี ศรีนิมิตร	A	บ้านท่าเนียน	คีรีรัฐนิคม	สุราษฎร์ธานี	8° 32' 18.456" N	98° 34' 41.88" E	15.31	15.31	46.95	L	10 ธันวาคม 63
9	น.ส.จันจิรา ทิพย์ พิณีจ	A	บ้านท่าเนียน	คีรีรัฐนิคม	สุราษฎร์ธานี	8° 29' 45.132" N	99° 7' 3.792" E	9.69	9.69	30.95	NL	10 ธันวาคม 63
10	นางจรรยา พร อุปลุระ	A	บ้านท่าเนียน	คีรีรัฐนิคม	สุราษฎร์ธานี	8° 29' 40.8264" N	99° 8' 32.676" E	7.19	7.00	26.55	L	10 ธันวาคม 63
11	นาง จิรันท เพชรเรียง A	A	บ้านท่าเนียน	คีรีรัฐนิคม	สุราษฎร์ธานี	8° 33' 45.3708" N	98° 35' 5.334" E	23.60	23.63	20.99	L	10 ธันวาคม 63
12	นาง จิรันท เพชรเรียง B	B	บ้านท่าเนียน	คีรีรัฐนิคม	สุราษฎร์ธานี	8° 33' 54.468" N	98° 35' 2.0364" E	8.91	8.91	13.98	L	10 ธันวาคม 63
	น.ส.กาญจนา ธีระเสถียร	A	บ้านท่าเนียน	คีรีรัฐนิคม	สุราษฎร์ธานี	8° 29' 37.032" N	99° 8' 4.524" E	28.25	28.25	49.67	L	10 ธันวาคม 63
13	นายครอง ขาวจิตร	A	บ้านท่าเนียน	คีรีรัฐนิคม	สุราษฎร์ธานี	8° 33' 42.2568" N	99° 1' 21.036" E	10.44	10.44	36.97	L	10 ธันวาคม 63
14	นายกิตติพงษ์ น้อยสิทธิ์	A	บ้านท่าเนียน	คีรีรัฐนิคม	สุราษฎร์ธานี	8° 31' 16.068" N	98° 35' 1.4028" E	9.31	9.31	30.68	NL	10 ธันวาคม 63
15	น.ส.มณีรัตน์ หอมรูป	A	ต้นยวน	พนม	สุราษฎร์ธานี	8° 29' 35.934" N	98° 34' 52.4424" E	17.75	17.75	46.96	L	10 ธันวาคม 63
16	น.ส.ณัฐกานต์ ศรีเทพ	A	บ้านท่าเนียน	คีรีรัฐนิคม	สุราษฎร์ธานี	8° 33' 43.524" N	99° 2' 23.892" E	27.69	27.69	86.35	L	10 ธันวาคม 63
17	นายนิคม แก้วมณี	A	บ้านท่าเนียน	คีรีรัฐนิคม	สุราษฎร์ธานี	8° 30' 22.032" N	99° 7' 57.396" E	10.60	10.63	54.55	L	10 ธันวาคม 63

Public

เลขที่	ชื่อสมาชิก		สถานที่ตั้งแปลงปลูก			พิกัด GPS		พื้นที่โดยรวม (ไร่)		ปริมาณการผลผลิตต่อปี (ตัน)	สถานะความรับผิดชอบที่ดิน (L/NL)	วันที่เข้าร่วมกลุ่ม
			ตำบล	อำเภอ	จังหวัด	ละติจูด	ลองจิจูด	พื้นที่ตามเอกสารสิทธิ์ (ไร่)	พื้นที่ปลูกปาล์ม (ไร่)			
18	นางนิสา พิทักษ์	A	บ้านท่าเนียน	คีรีรัฐนิคม	สุราษฎร์ธานี	8° 29' 35.9268" N	99° 3' 23.472" E	24.06	24.06	55.92	L	10 ธันวาคม 63
19	นายไพศาล ยกอื่น A	A	บ้านท่าเนียน	คีรีรัฐนิคม	สุราษฎร์ธานี	8° 29' 34.0728" N	99° 7' 53.004" E	10.00	10.00	27.85	L	10 ธันวาคม 63
	นายไพศาล ยกอื่น B	B	บ้านท่าเนียน	คีรีรัฐนิคม	สุราษฎร์ธานี	8° 29' 40.7976" N	99° 8' 8.88" E	7.81	7.63	30.97	L	10 ธันวาคม 63
20	นายประทีป ทองเคลื่อน	A	บ้านท่าเนียน	คีรีรัฐนิคม	สุราษฎร์ธานี	8° 31' 26.1732" N	98° 35' 23.928" E	16.19	16.19	48.89	NL	10 ธันวาคม 63
21	นางรุ่งนภา ขาวจิตร	A	บ้านท่าเนียน	คีรีรัฐนิคม	สุราษฎร์ธานี	8° 33' 42.48" N	98° 35' 42.0324" E	5.75	5.75	30.67	L	10 ธันวาคม 63
22	นางสาวทอมนรูป	A	บ้านท่าเนียน	คีรีรัฐนิคม	สุราษฎร์ธานี	8° 31' 57.6228" N	99° 2' 27.6" E	13.31	13.31	32.98	NL	10 ธันวาคม 63
23	นายสมชาย ทองพัฒน์ A	A	บ้านท่าเนียน	คีรีรัฐนิคม	สุราษฎร์ธานี	8° 32' 35.7684" N	98° 34' 27.5556" E	17.00	17.00	0	NL	10 ธันวาคม 63
	นายสมชาย ทองพัฒน์ B	B	บ้านท่าเนียน	คีรีรัฐนิคม	สุราษฎร์ธานี	8° 32' 35.4012" N	98° 34' 21.8568" E	8.19	8.19	0	NL	10 ธันวาคม 63
24	นางสมคิด สุวรรณใจดี	A	บ้านท่าเนียน	คีรีรัฐนิคม	สุราษฎร์ธานี	8° 33' 57.204" N	98° 35' 30.75" E	22.13	22.13	42.55	L	10 ธันวาคม 63
25	นายสมพร นพฤทธิ์	A	บ้านท่าเนียน	คีรีรัฐนิคม	สุราษฎร์ธานี	8° 30' 14.13" N	99° 6' 52.92" E	22.31	22.31	67.69	L	10 ธันวาคม 63
26	น.ส.สุดาพร ประทุม A	A	บ้านท่าเนียน	คีรีรัฐนิคม	สุราษฎร์ธานี	8° 31' 16.662" N	98° 35' 1.392" E	27.75	27.75	60.12	NL	10 ธันวาคม 63
	น.ส.สุดาพร ประทุม B	B	บ้านท่าเนียน	คีรีรัฐนิคม	สุราษฎร์ธานี	8° 31' 24.1104" N	98° 34' 28.92" E	3.69	3.69	0	NL	10 ธันวาคม 63
27	นายสุรินทร์ ขวัญกุล	A	บ้านท่าเนียน	คีรีรัฐนิคม	สุราษฎร์ธานี	8° 32' 32.9028" N	99° 11' 8.88" E	32.81	32.81	163.56	L	10 ธันวาคม 63
28	นางวรรณิ์ สุวรรณใจดี	A	บ้านท่าเนียน	คีรีรัฐนิคม	สุราษฎร์ธานี	8° 34' 17.7744" N	98° 35' 57.408" E	15.22	13.19	6.66	L	10 ธันวาคม 63
29	นายวิวัฒน์ มลมาลา	A	บ้านท่าเนียน	คีรีรัฐนิคม	สุราษฎร์ธานี	8° 32' 33.4212" N	98° 34' 31.1412" E	13.56	13.56	53.45	L	10 ธันวาคม 63
30	นายวิวัฒน์ ธีระเสถียร	A	บ้านท่าเนียน	คีรีรัฐนิคม	สุราษฎร์ธานี	8° 29' 6.6048" N	99° 6' 41.796" E	32.81	32.82	150.54	L	10 ธันวาคม 63
31	นายโยธิน รอดเจริญ	A	บ้านท่าเนียน	คีรีรัฐนิคม	สุราษฎร์ธานี	8° 34' 23.6172" N	98° 35' 28.8204" E	15.00	13.63	40.52	L	10 ธันวาคม 63
Totally								676.93	650.00	1,916.10		

Note: L – with Liability; NL – No Liability

สมาชิกที่ขอการรับรองในครั้งนี้ไม่เกี่ยวข้องกับกระบวนการปลูกในพื้นที่ใหม่ ดังนั้นจึงไม่มีกระบวนการ NPP

Public

หากต้องการสำรวจรายละเอียดของ RaCP สามารถดูข้อมูล เพิ่มเติมเกี่ยวกับความรับผิดชอบที่อาจเกิดขึ้นได้จากเว็บไซต์ของ RSPO (<https://www.rspo.org/certification/remediation-and-compensation/racp-tracker>)

3. แผนที่ที่ตั้งของสมาชิกกลุ่ม

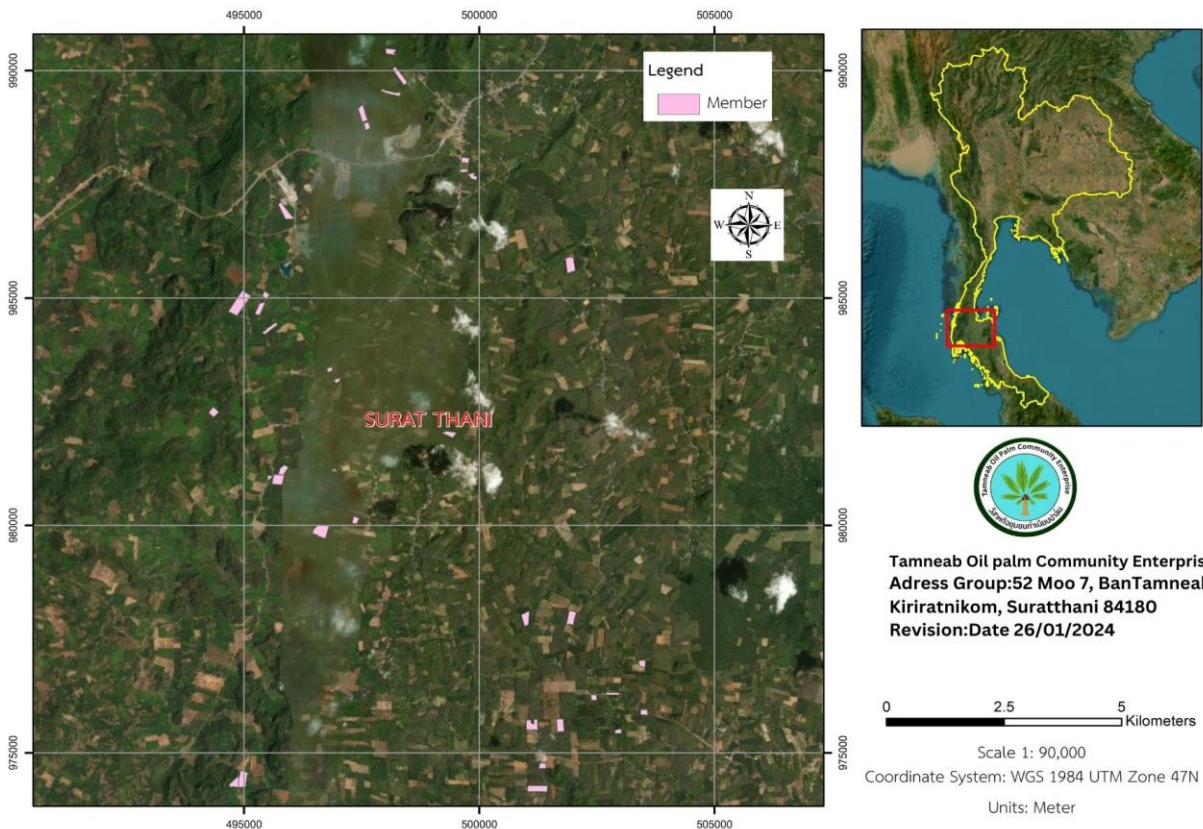

BSI Services Malaysia Sdn. Bhd. ได้รับการรับรองในการให้บริการ การรับรองมาตรฐาน RSPO P&C และ RSPO SCCS กับบุคคลทั่วไปอย่างเป็นอิสระ ทั้งนี้ บี เอส ไอ มาเลย์เซีย เป็นหนึ่งในบริษัทในเครือของ บี เอส ไอ กรุ๊ป ซึ่งเป็นบริษัทภายใต้สถาบันมาตรฐานระดับชาติของสหราชอาณาจักร อันเป็นแบรนด์ที่ได้รับการยอมรับและความเชื่อถือได้ของโลก ซึ่งมีการให้บริการ กับลูกค้ามากกว่า 86,000 ราย จาก 193 ประเทศ พันธกิจ ของ BSI คือการแบ่งปันความรู้ นวัตกรรมและแนวปฏิบัติที่ดีที่สุดเพื่อช่วยให้ผู้คนและองค์กรสร้างความเป็นเลิศให้เป็นนิสัย

BSI คือหน่วยงานมาตรฐานแห่งชาติของสหราชอาณาจักร BSI Services Malaysia Sdn. Bhd. มีสำนักงานในเครือ RSPO ในประเทศ อินโดนีเซีย ออสเตรเลีย จีน และอินเดีย

ทีมผู้ตรวจประเมินประกอบไปด้วย:

Audit Team	Role/Area of Requirement	Qualification and Experience
<p>นายสุวิรัช เณรดา ก้อง</p>	<p>หัวหน้าทีมตรวจ ตรวจสอบในเรื่องการจัดการสวนอย่างถูกต้อง แนวการจัดการสวน, แรงงาน, สุวีستیการแรงงาน ความปลอดภัยและอาชีวอนามัย , การปฏิบัติตามกฎหมาย, การวางแผนเศรษฐกิจระยะยาว, ระบบควบคุมภายในด้านสังคม, นโยบายและขั้นตอนขององค์กร, ความมุ่งมั่นขององค์กร, ระบบควบคุมภายใน การปรึกษาหารือผู้มีส่วนได้ส่วนเสีย ผลกระทบต่อสิ่งแวดล้อม, การปรับปรุงอย่างต่อเนื่อง, การลดก๊าซเรือนกระจก, HCV</p>	<p>การศึกษา: วิทยาศาสตร์บัณฑิต (สาขาประมง) มหาวิทยาลัยเกษตรศาสตร์ ประเทศไทย.</p> <p>ประสบการณ์การทำงาน : มีประสบการณ์ในการดูแลและจัดการสวนปาล์มน้ำมันของครอบครัวมากกว่า 10 ปี อีกทั้งประสบการณ์ในการเป็นผู้ตรวจประเมินเพื่อให้การรับรองในมาตรฐาน RSPO P & C, RISS มากกว่า 5 ปี และ ประสบการณ์ 1 ปี ในตำแหน่งหัวหน้าทีมผู้ตรวจประเมิน ในมาตรฐาน RSPO P &C, RISS และ SCC ก่อนที่จะเข้ามาทำงานกับ BSI</p> <p>การฝึกอบรม: ผ่านการฝึกอบรมและสำเร็จหลักสูตรหัวหน้าผู้ตรวจประเมิน เพื่อให้การรับรอง มาตรฐาน การจัดการควบคุมคุณภาพ (Quality Management System ISO9001:2015), การจัดการสิ่งแวดล้อม ISO 14001:2015 (EMS), อาชีวอนามัยและ ความปลอดภัย 18001:2007 , ISO 45001:2018, มาตรฐานแรงงานไทย (Thai Labour Standard TLS Lead auditor (TLS 8001), มาตรฐาน SA8000 , มาตรฐาน RSPO P&C, RSPO ISH Training (RISS 2019) และ RSPO endorsed RSPO SCCS</p> <p>ความสามารถทางภาษา: ภาษาไทยดีเยี่ยม และภาษาอังกฤษปานกลาง</p>
<p>นางจรงค์ ต๊ะ กาศ</p>	<p>สมาชิกในทีม ตรวจสอบในเรื่องการจัดการสวนอย่างถูกต้อง แนวการจัดการสวน, แรงงาน, สุวีستیการแรงงาน ความปลอดภัยและอาชีวอนามัย , การปฏิบัติตามกฎหมาย, การวางแผนเศรษฐกิจระยะยาว, ระบบควบคุมภายในด้านสังคม, นโยบายและขั้นตอนขององค์กร, ความมุ่งมั่นขององค์กร, ระบบควบคุมภายใน การปรึกษาหารือผู้มีส่วนได้ส่วนเสีย ผลกระทบต่อสิ่งแวดล้อม, การปรับปรุงอย่างต่อเนื่อง, การลดก๊าซเรือนกระจก, HCV</p>	<p>การศึกษา: วิทยาศาสตร์บัณฑิต: การอาชีวศึกษา (โรคพืช) จากมหาวิทยาลัยแม่โจ้ ประเทศไทย ในปี พ.ศ. 2541 และศิลปศาสตรมหาบัณฑิต: การพัฒนาทรัพยากรมนุษย์ (HRD) จากมหาวิทยาลัยรามคำแหง ประเทศไทย ในปี พ.ศ. 2559</p> <p>ประสบการณ์การทำงาน: ประสบการณ์การทำงานมากกว่า 10 ปี ซึ่งทำให้เธอคุ้นเคยกับความรู้ในท้องถิ่น/ภูมิภาคเกี่ยวกับกฎหมายท้องถิ่น นอกจากนี้ยังผ่านการตรวจสอบในระบบมาตรฐานด้าน ISO9001, SA8000, TLS, SMETA, Social Second party audit (การตรวจสอบทางสังคม) เคยทำงานในภาคเกษตรสำหรับ มากกว่า 10 ปี ก่อนเข้าร่วมทำงานกับทาง BSI และประสบการณ์การทำงาน 5 ปีในฐานะผู้ตรวจสอบความยั่งยืนของโครงการ RSPO P & C, RISH และ SCC</p> <p>การฝึกอบรมที่เข้าร่วม: ผ่านการฝึกอบรมและสำเร็จหลักสูตรผู้ตรวจประเมินระบบการจัดการคุณภาพ/หัวหน้าผู้ตรวจประเมิน ISO9001:2015, ISO14001:2015, OHSAS 18001:2007 และ มาตรฐาน OHSMS ISO 45001:2018, หลักสูตร หัวหน้าผู้ตรวจประเมิน TLS 8001, หลักสูตรผู้ตรวจสอบขั้นพื้นฐาน และ SA8000 ชั้นสูง SA8000, หลักสูตรหัวหน้าผู้ตรวจประเมิน ESEP, หลักสูตรผู้ตรวจประเมิน P&C ที่รับรองโดย RSPO P&C, หลักสูตรทบทวนสำหรับ RSPO ที่รับรอง P&C หัวหน้าผู้ตรวจประเมิน, การฝึกอบรม RSPO ISH (RISS 2019)) ซึ่งเป็นส่วนหนึ่งของคุณสมบัติสำหรับผู้ตรวจประเมิน</p>

Public

		<p>ของ RSPO ในการปฏิบัติตามข้อกำหนด 4.8.6(จ) ของระบบการรับรอง RSPO ปี 2020 และ RSPO ให้การรับรองหัวหน้าผู้ตรวจประเมิน RSPO SCCS</p> <p>ความสามารถทางภาษา: ภาษาไทยดีเยี่ยม และภาษาอังกฤษปานกลาง</p>
<p>นางสาวเจตนา อินสุวรรณ</p>	<p>สมาชิกในทีม</p> <p>ตรวจสอบในเรื่องการจัดการสวนอย่างถูกต้อง แนวการจัดการสวน, ความปลอดภัยและอาชีวอนามัย, การปฏิบัติตามกฎหมาย, การวางแผนเศรษฐกิจระยะยาว, ระบบควบคุมภายในด้านสังคม, นโยบายและขั้นตอนขององค์กร, ความมุ่งมั่นขององค์กร, ระบบควบคุมภายใน การปรึกษาหารือผู้มีส่วนได้ส่วนเสีย ผลกระทบต่อสิ่งแวดล้อม, การปรับปรุงอย่างต่อเนื่อง, การลดก๊าซเรือนกระจก, HCV</p>	<p>การศึกษา: ปริญญาตรี สาขาวิทยาศาสตร์สิ่งแวดล้อม มหาวิทยาลัยศิลปากร และ ปริญญาตรี สาขาอาชีวอนามัยและความปลอดภัย มหาวิทยาลัยสุโขทัยธรรมาธิราช</p> <p>ประสบการณ์การทำงาน : ประสบการณ์เป็นเจ้าของสวนปาล์ม น้ำมันและทำงานที่โรงงานปาล์มน้ำมันรวมถึงผู้จัดการกลุ่มของวิสาหกิจชุมชนผู้ผลิตน้ำมันปาล์มยั่งยืนสมอทอง (ISH) และวิสาหกิจชุมชนการผลิตน้ำมันปาล์มอย่างยั่งยืน (ท่าชนะ-ไชยา) ดังนั้นเธอจึงมีประสบการณ์มากกว่า 5 ปีในการทำงานในภาคน้ำมันปาล์ม และมีประสบการณ์ทำงานมากกว่า 3 ปีในตำแหน่งผู้ตรวจสอบภายในของ RSPO P & C, RISH และผู้ตรวจสอบภายในของ SCC ก่อนที่จะร่วมงานกับกลุ่ม BSI ความรู้ของเธอในภาคเกษตรกรรม (ปาล์มน้ำมัน) ได้รับการประเมินผ่านการสัมภาษณ์ และแสดงให้เห็นโดยการมีส่วนร่วมโดยตรงในการจัดการปาล์มน้ำมันของครอบครัวของเธอ</p> <p>การฝึกอบรม: สำเร็จหลักสูตรผู้ตรวจสอบระบบการจัดการคุณภาพ/หัวหน้าผู้ตรวจสอบบัญชี ISO9001:2015, ISO14001:2015, ISO 45001:2018, หลักสูตรผู้ตรวจสอบหัวหน้า P&C ที่ได้รับการรับรอง RSPO, หลักสูตร Refresher สำหรับผู้ตรวจสอบหัวหน้า RSPO P&C ที่ได้รับการรับรอง, การฝึกอบรม RSPO ISH (RISS 2019)</p> <p>ความสามารถทางภาษา: ภาษาไทยดีเยี่ยม และภาษาอังกฤษปานกลาง</p>

ผู้มีส่วนได้ส่วนเสียที่เกี่ยวข้องทั้งหมดได้รับเชิญเพื่อให้ข้อมูลเป็นลายลักษณ์อักษรเกี่ยวกับการประเมินนี้โดยแสดงความคิดเห็นในประเด็นที่เกี่ยวข้องกับหน่วยรับรอง เพื่อเป็นข้อมูลในการเตรียมตัวเพื่อการตรวจประเมิน หัวข้อที่ต้องการให้แสดงความคิดเห็นมีดังต่อไปนี้:

- การคุ้มครองป้องกันและการอนุรักษ์สิ่งแวดล้อม
- สิทธิมนุษยชนและสวัสดิการแรงงาน
- โอกาสในการทำงาน
- แนวทางในการพัฒนาชุมชนของกลุ่ม
- ความสัมพันธ์ของคุณกับกลุ่ม
- การมีส่วนร่วมในการตัดสินใจ
- ความยินยอมที่ได้รับการแจ้งล่วงหน้าโดยสมัครใจ
- ข้อเสนอแนะเพื่อการปรับปรุง

ความคิดเห็นที่ได้รับนับจากวันที่จดหมายลงประกาศภายใน 30 ก่อนจะดำเนินการตรวจประเมินจะถูกนำมาพิจารณาประกอบการตรวจประเมินเพื่อให้การรับรอง โปรดระบุรายละเอียดต่อไปนี้ เพื่อเป็นช่องทางในการในการติดต่อสื่อสารเพื่อขอคำชี้แจงหรือติดตามปัญหาใดๆ ที่คุณแจ้งมา

ชื่อ:
ตำแหน่ง:

Email:
เบอร์โทรศัพท์:

Public

หากคุณต้องการให้ความคิดเห็นของคุณที่ทางเราได้รับ ต้องการให้เป็นความลับหรือไม่เปิดเผยตัวตน โปรดทำเครื่องหมายคำตอบของคุณว่า "เป็นความลับ" คุณสามารถนำส่งความคิดเห็นของคุณไปที่:

Scheme Manager:

ดร. ชัยพร สีขาว
BSI Services Malaysia Sdn. Bhd.
Suite 29.01 Level 29 The Gardens North
Tower, Mid Valley City Lingkaran Syed Putra
59200 Kuala Nmpur
Federal Territory, Malaysia
Faks : +603 9212 9639
Email : Chaiyaporn.Seekao@bsigroup.com

และ / หรือ

ผู้รับการตรวจประเมิน:

นายวิวัฒน์ มลมาลา (ผู้จัดการกลุ่ม)
วิสาหกิจชุมชนทำเนียบปาล์ม
52 หมู่ 7 ต.บ้านทำเนียบ อ.คีรีรัฐนิคม จ.สุราษฎร์ธานี
84180
Phone Number: + 66 88-7628815
Email : tamneaboilpalm.cofarm@gmail.com

ขอบคุณสำหรับความคิดเห็นของคุณ

ขอแสดงความนับถือ

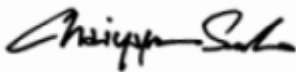

.....
ดร. ชัยพร สีขาว
Technical and Compliance Manager - Food (RSPO)
BSI Services Malaysia Sdn Bhd