

Date: 3 พฤศจิกายน 2566

**ประกาศสาธารณะ: การตรวจเพื่อให้การรับรอง มาตรฐาน RSPO ครั้งแรก ของ วิสาหกิจแปลงใหญ่ปาล์มน้ำมันอำเภอ
ดอนสัก (สมาชิก RSPO: 1-0378-22-000-00)**

เรียน ผู้มีส่วนได้ส่วนเสีย.

ขอแจ้งให้ทราบว่า วิสาหกิจแปลงใหญ่ปาล์มน้ำมันอำเภอดอนสัก ซึ่งมีหมายเลขสมาชิก RSPO (1-0378-22-000-00) ได้แต่งตั้งให้ BSI Services Malaysia Sdn Bhd ("BSI Malaysia") ดำเนินการตรวจสอบ เพื่อให้การรับรองครั้งแรก ในระบบมาตรฐาน RSPO สำหรับเกษตรกรรายย่อยอิสระ RSPO Initial Certification (Eligibility และ MSA) ที่สถานที่ดำเนินการซึ่งตั้งอยู่ที่ บ้านเลขที่ 4 หมู่ 5 ตำบลดอนสัก อำเภอดอนสัก จังหวัดสุราษฎร์ธานี 84220 ประเทศไทย การตรวจสอบจะดำเนินการตั้งแต่วันที่ 12-14 พฤศจิกายน 2566 ตามข้อกำหนดของระบบมาตรฐาน RSPO สำหรับเกษตรกรรายย่อยอิสระ เพื่อการปลูกปาล์มน้ำมันอย่างยั่งยืน ลงนามโดยคณะกรรมการบริหาร RSPO และรับรองโดยที่ประชุมใหญ่สามัญประจำปีสมาชิก RSPO ครั้งที่ 16 วันที่ 6 พฤศจิกายน 2562 (RSPO Independent Smallholder Standard For the Production of Sustainable Palm Oil, Endorsed by the RSPO Board of Governors and adopted at the 16th Annual General Assembly by RSPO Members on 6 November, 2019) โดยใช้แบบจำลองห่วงโซ่อุปทานเป็นแบบรักษาเอกลักษณ์ (Identity Preserved)

หมายเลข RSPO PO ของ วิสาหกิจแปลงใหญ่ปาล์มน้ำมันอำเภอดอนสักคือ: RSPO_PO1000016282

ประวัติองค์กร: วิสาหกิจแปลงใหญ่ปาล์มน้ำมันอำเภอดอนสัก ตั้งอยู่ที่ 4 หมู่ 5 ตำบลดอนสัก อำเภอดอนสัก จังหวัดสุราษฎร์ธานี 84220 ประเทศไทย ได้ก่อตั้งขึ้นอย่างถูกต้องตามกฎหมายเมื่อวันที่ 19 มีนาคม พ.ศ. 2562 องค์กรประกอบด้วยสมาชิกเกษตรกรรายย่อย 67 ราย จำนวนแปลงปลูกปาล์มน้ำมันทั้งหมด 99 แปลง รวมพื้นที่เอกสารสิทธิ์ 953.56 ไร่ (152.57 เฮกตาร์) ปลูกปาล์มน้ำมัน 945.56 ไร่ (151.29 เฮกตาร์) สมาชิกเกษตรกรรายย่อยของวิสาหกิจแปลงใหญ่ปาล์มน้ำมันอำเภอดอนสักได้รับการฝึกอบรม และคำแนะนำ จาก GIZ ประเทศไทย RSPO ประเทศไทย และกรมส่งเสริมการเกษตร เพื่อให้กลุ่มเกษตรกร ได้นำมาตรฐาน RSPO ISH มาประยุกต์ใช้ และปฏิบัติให้สอดคล้องกับข้อกำหนดและได้รับการรับรองมาตรฐาน อีกทั้งเพื่อเป็นการสนับสนุนให้สมาชิกเกษตรกรรายย่อยมีการผลิตปาล์มน้ำมันอย่างยั่งยืนตามความมุ่งมั่นของกลุ่ม

1. ข้อมูลการผลิตที่ของกลุ่มจะประเมินมีดังนี้:

วิสาหกิจแปลงใหญ่ปาล์มน้ำมันอำเภอดอนสัก		
ชื่อกลุ่มเกษตรกรรายย่อย	วิสาหกิจแปลงใหญ่ปาล์มน้ำมันอำเภอดอนสัก	
จำนวนสมาชิกและแปลงปลูก	จำนวนสมาชิก 67 ราย และจำนวนแปลงปลูก 99 แปลง	
สถานที่ตั้ง	4 หมู่ 5 ตำบลดอนสัก อำเภอดอนสัก จังหวัดสุราษฎร์ธานี 84220, ประเทศไทย	
เลข GPS	ละติจูด	9°18'51.6744" N
	ลองจิจูด	99°41'20.5728" E
ประมาณการผลผลิต (ตัน)	CPO	568.33 ตัน
	PK	142.08 ตัน
	FFB	2,841.67 ตัน

2. รายชื่อสมาชิกกลุ่มและรายละเอียดของ:

Public

เลขที่	ชื่อสมาชิก	สถานที่ตั้งแปลงปลูก			GPS Coordinates		Area Summary (Ha)		ปริมาณการผลิตต่อปี (ตัน)	สถานะความรับผิดชอบของที่ดิน (L/NL)	วันที่เข้าจุ่มกลุ่ม	
		ตำบล	อำเภอ	จังหวัด	ละติจูด	ลองจิจูด	พื้นที่ตามเอกสารสิทธิ์ (ไร่)	พื้นที่ปลูกปาล์ม (ไร่)				
1	นางอารมณ เกิดสุวรรณ	A	ปากแพรก	ดอนสัก	สุราษฎร์ธานี	9° 12' 14.796" N	99° 40' 46.956" E	9.06	9.06	27.18	L	21/12/2563
2	นางสาวบัณฑิตา ขามโสม	A	ปากแพรก	ดอนสัก	สุราษฎร์ธานี	9° 11' 32.056" N	99° 40' 4.209" E	8.88	8.90	26.62	L	20/12/2563
3	นางแซม ชื่นพัฒนา เดช	A	ปากแพรก	ดอนสัก	สุราษฎร์ธานี	9° 10' 50.376" N	99° 40' 4.188" E	6.88	6.88	20.62	L	20/12/2563
4	นายจำเนียร บริบูรณ์	A	ปากแพรก	ดอนสัก	สุราษฎร์ธานี	9° 11' 24.216" N	99° 40' 4.404" E	24.69	24.69	74.06	NL	22/12/2563
	นายจำเนียร บริบูรณ์	B	ปากแพรก	ดอนสัก	สุราษฎร์ธานี	9° 12' 5.04" N	99° 40' 0.264" E	10.13	10.13	30.37	NL	22/12/2563
5	นายจิตรชัย ชัยรัตน์	A	ไชยคราม	ดอนสัก	สุราษฎร์ธานี	9° 11' 47.112" N	99° 39' 16.056" E	26.81	26.81	80.43	NL	28/12/2563
6	นางสาวเครือวรรณ ประทีปแก้ว	A	ปากแพรก	ดอนสัก	สุราษฎร์ธานี	9° 13' 49.764" N	99° 40' 24.924" E	7.19	7.00	21.00	L	21/12/2563
7	นางใจดี ชาวสมุทร	A	ปากแพรก	ดอนสัก	สุราษฎร์ธานี	9° 12' 58.824" N	99° 41' 7.224" E	9.56	9.56	28.68	L	20/12/2563
8	นางจารีทองแก้ว จันทร์	A	ปากแพรก	ดอนสัก	สุราษฎร์ธานี	9° 13' 20.28" N	99° 40' 4.368" E	10.38	10.37	31.11	NL	30/12/2563
9	นายกมล ผลแรก	A	ปากแพรก	ดอนสัก	สุราษฎร์ธานี	9° 11' 26.34" N	99° 41' 16.368" E	1.63	1.65	4.94	L	12/10/2563
10	นางกานดา มณีรัตน์	A	ดอนสัก	ดอนสัก	สุราษฎร์ธานี	9° 13' 50.52" N	99° 40' 35.112" E	30.81	30.81	92.43	L	28/12/2563
11	นางกาญจณี เพชรชู	A	ปากแพรก	ดอนสัก	สุราษฎร์ธานี	9° 11' 29.616" N	99° 40' 22.836" E	1.00	1.00	3.00	L	27/12/2563
12	นายกิตติศักดิ์ ทองजार	A	ไชยคราม	ดอนสัก	สุราษฎร์ธานี	9° 11' 29.616" N	99° 40' 22.836" E	5.25	5.25	15.75	L	20/12/2563
	นายกิตติศักดิ์ ทองजार	B	ไชยคราม	ดอนสัก	สุราษฎร์ธานี	9° 11' 54.852" N	99° 39' 21.852" E	4.13	4.13	12.37	L	20/12/2563
	นายกิตติศักดิ์ ทองजार	C	ไชยคราม	ดอนสัก	สุราษฎร์ธานี	9° 11' 50.136" N	99° 37' 57.756" E	3.50	3.13	9.37	L	20/12/2563
	นายกิตติศักดิ์ ทองजार	D	ไชยคราม	ดอนสัก	สุราษฎร์ธานี	9° 11' 31.596" N	99° 38' 2.472" E	3.56	3.57	10.68	L	20/12/2563
13	นายกิติชัช ทองศรี	A	ดอนสัก	ดอนสัก	สุราษฎร์ธานี	9° 14' 24.36" N	99° 38' 40.632" E	18.75	18.75	56.25	NL	23/12/2563
14	นางสาวกิตติยานวล สุวรรณ	A	ปากแพรก	ดอนสัก	สุราษฎร์ธานี	9° 12' 2.916" N	99° 41' 24.18" E	5.31	5.31	15.93	L	28/12/2563
15	นายโกมล ชูมี	A	ชลคราม	ดอนสัก	สุราษฎร์ธานี	9° 13' 51.132" N	99° 36' 46.62" E	4.25	4.25	12.75	NL	23/12/2563

Public

เลขที่	ชื่อสมาชิก	สถานที่ตั้งแปลงปลูก			GPS Coordinates		Area Summary (Ha)		ประมาณการผลผลิตต่อปี (ตัน)	สถานะความรับผิดชอบของที่ดิน (L/NL)	วันที่เข้ารวมกลุ่ม
		ตำบล	อำเภอ	จังหวัด	ละติจูด	ลองจิจูด	พื้นที่ตามเอกสารสิทธิ์ (ไร่)	พื้นที่ปลูก (ไร่)			
	นาย โภทธร ภูมิ B	ชลคราม	ดอนสัก	สุราษฎร์ธานี	9° 13' 55.848" N	99° 36' 12.924" E	3.81	3.81	11.43	L	23/12/2563
16	นาย โภทธร เพชรไผ่ A	ดอนสัก	ดอนสัก	สุราษฎร์ธานี	9° 18' 6.3" N	99° 42' 42.732" E	14.44	14.44	43.31	L	19/12/2563
	นาย โภทธร เพชรไผ่ B	ดอนสัก	ดอนสัก	สุราษฎร์ธานี	9° 17' 54.42" N	99° 42' 24.156" E	22.13	22.13	66.37	L	19/12/2563
17	นาย กฤษณะ เอี่ยมสามโคก A	ปากแพรง	ดอนสัก	สุราษฎร์ธานี	9° 3' 7.488" N	99° 43' 10.02" E	5.94	5.94	17.81	L	24/12/2563
18	ลลิต ทองแก้วจันทร์ A	ปากแพรง	ดอนสัก	สุราษฎร์ธานี	9° 9' 17.532" N	99° 39' 42.876" E	1.50	1.50	4.50	L	22/12/2563
19	นาย มาโนช ดิษฐ์เดช A	ดอนสัก	ดอนสัก	สุราษฎร์ธานี	9° 16' 15.204" N	99° 38' 57.12" E	32.75	32.50	97.50	L	24/12/2563
20	นาย นิพัทธ์ ชูประดิษฐ์ A	ชลคราม	ดอนสัก	สุราษฎร์ธานี	9° 14' 11.76" N	99° 37' 41.88" E	11.63	11.63	34.87	NL	28/12/2563
21	นาย นพดล ใหม่ปาน A	ดอนสัก	ดอนสัก	สุราษฎร์ธานี	9° 17' 21.84" N	99° 44' 10.392" E	6.19	6.19	18.56	L	21/12/2563
22	นาย ไพสนธิ โปธิ์ขวาง A	ปากแพรง	ดอนสัก	สุราษฎร์ธานี	9° 12' 51.948" N	99° 41' 36.852" E	5.25	5.00	15.75	L	29/12/2563
23	นาย กิ่งดี จันทร์เมือง A	ปากแพรง	ดอนสัก	สุราษฎร์ธานี	9° 11' 49.272" N	99° 40' 57.18" E	5.38	5.38	16.12	L	20/12/2563
24	นาย พานิช ทองแก้วจันทร์ A	ปากแพรง	ดอนสัก	สุราษฎร์ธานี	9° 13' 41.592" N	99° 39' 49.428" E	5.44	5.44	16.31	L	20/12/2563
	นาย พานิช ทองแก้วจันทร์ B	ปากแพรง	ดอนสัก	สุราษฎร์ธานี	9° 13' 18.876" N	99° 40' 1.668" E	22.00	22.00	66.00	L	20/12/2563
25	นาย บัณฑิต โรยอตระ A	ปากแพรง	ดอนสัก	สุราษฎร์ธานี	9° 10' 23.916" N	99° 41' 29.508" E	12.13	12.13	36.37	L	22/12/2563
26	นาย บัญญา ชูแก้ว A	ปากแพรง	ดอนสัก	สุราษฎร์ธานี	9° 13' 49.008" N	99° 40' 58.404" E	10.88	10.88	32.62	L	22/12/2563
	นาย บัญญา ชูแก้ว B	ปากแพรง	ดอนสัก	สุราษฎร์ธานี	9° 12' 22.752" N	99° 40' 39.036" E	9.63	9.63	30.03	NL	22/12/2563
	นาย บัญญา ชูแก้ว C	ปากแพรง	ดอนสัก	สุราษฎร์ธานี	9° 12' 13.86" N	99° 41' 11.94" E	5.69	5.67	17.06	L	22/12/2563
27	นาย พิศาล พรอมสุวรรณ A	ชลคราม	ดอนสัก	สุราษฎร์ธานี	9° 14' 8.448" N	99° 37' 11.1" E	17.13	17.13	51.37	L	27/12/2563
	นาย พิศาล พรอมสุวรรณ B	ชลคราม	ดอนสัก	สุราษฎร์ธานี	9° 14' 16.044" N	99° 37' 7.5" E	3.06	3.04	9.18	L	24/12/2563

Public

เลขที่	ชื่อสมาชิก	สถานที่ตั้งแปลงปลูก			GPS Coordinates		Area Summary (Ha)		ปริมาณการผลิตต่อปี (ตัน)	สถานะความรับผิดชอบของที่ดิน (L/NL)	วันที่เข้ารวมกลุ่ม
		ตำบล	อำเภอ	จังหวัด	ละติจูด	ลองจิจูด	พื้นที่ตามเอกสารสิทธิ์ (ไร่)	พื้นที่ปลูก (ไร่)			
28	นายพิทักษ์ นุ้ยน้อย A	ไชยคราม	ดอนสัก	สุราษฎร์ธานี	9° 14' 16.62" N	99° 38' 12.156" E	12.19	12.19	36.56	NL	28/12/2563
	นายพิทักษ์ นุ้ยน้อย B	ไชยคราม	ดอนสัก	สุราษฎร์ธานี	9° 14' 15.792" N	99° 38' 6.036" E	4.31	4.31	12.93	L	28/12/2563
	นายพิทักษ์ นุ้ยน้อย C	ไชยคราม	ดอนสัก	สุราษฎร์ธานี	9° 14' 26.3832" N	99° 38' 17.6964" E	4.50	4.50	13.50	L	28/12/2563
29	นายพลบุญ ทองขาว A	ปากแพรก	ดอนสัก	สุราษฎร์ธานี	9° 14' 3.408" N	99° 39' 20.952" E	9.19	9.19	27.56	L	20/12/2563
	นายพลบุญ ทองขาว B	ปากแพรก	ดอนสัก	สุราษฎร์ธานี	9° 14' 13.956" N	99° 39' 19.044" E	6.00	5.63	16.87	L	20/12/2563
30	นางสาวพรทิพย์ จันทร์เมือง A	ปากแพรก	ดอนสัก	สุราษฎร์ธานี	9° 11' 48.984" N	99° 41' 4.38" E	5.25	5.00	15.75	L	20/12/2563
31	นายพิชิต พรหมอักษร A	ไชยคราม	ดอนสัก	สุราษฎร์ธานี	9° 12' 50.076" N	99° 37' 17.328" E	9.13	9.13	27.37	L	22/12/2563
	นายพิชิต พรหมอักษร B	ชลคราม	ดอนสัก	สุราษฎร์ธานี	9° 12' 44.352" N	99° 37' 15.78" E	3.13	3.14	9.37	L	22/12/2563
	นายพิชิต พรหมอักษร C	ไชยคราม	ดอนสัก	สุราษฎร์ธานี	9° 12' 31.356" N	99° 37' 46.956" E	0.63	0.64	1.87	L	22/12/2563
	นายพิชิต พรหมอักษร D	ชลคราม	ดอนสัก	สุราษฎร์ธานี	9° 9' 53.964" N	99° 37' 43.176" E	11.88	11.87	35.62	L	22/12/2563
32	นายประจวบ ตาดอก A	ปากแพรก	ดอนสัก	สุราษฎร์ธานี	9° 11' 31.884" N	99° 40' 45.444" E	3.94	3.95	11.81	L	30/12/2563
33	นายประกอบ สุขศิริณ A	ปากแพรก	ดอนสัก	สุราษฎร์ธานี	9° 11' 51.792" N	99° 40' 0.264" E	5.06	5.05	15.18	L	21/12/2563
	นายประกอบ สุขศิริณ B	ปากแพรก	ดอนสัก	สุราษฎร์ธานี	9° 11' 55.5" N	99° 40' 1.992" E	3.75	3.75	11.25	L	21/12/2563
34	นางประภา จิระสถิตย์ A	ปากแพรก	ดอนสัก	สุราษฎร์ธานี	9° 11' 42.864" N	99° 42' 12.708" E	12.00	12.00	36.00	NL	28/12/2563
35	นางสาวประไพ ชโร A	ปากแพรก	ดอนสัก	สุราษฎร์ธานี	9° 11' 8.988" N	99° 41' 13.848" E	11.94	11.94	35.81	NL	23/12/2563
36	นายประยูร มณีรัตน์ A	ดอนสัก	ดอนสัก	สุราษฎร์ธานี	9° 13' 50.52" N	99° 40' 35.112" E	17.44	17.44	52.31	L	28/12/2563
37	นางสาวเรียม ดาราทองเกิด A	ปากแพรก	ดอนสัก	สุราษฎร์ธานี	9° 12' 35.244" N	99° 39' 42.48" E	8.50	8.50	25.50	L	30/12/2563
38	นางสาวสาครทองเกิด A	ปากแพรก	ดอนสัก	สุราษฎร์ธานี	9° 12' 34.416" N	99° 39' 48.996" E	5.75	5.75	17.25	L	30/12/2566
39	นายสมาน ปะริรัมย์ A	ปากแพรก	ดอนสัก	สุราษฎร์ธานี	9° 11' 6.18" N	99° 40' 11.028" E	12.13	12.10	36.37	L	22/12/2563

Public

เลขที่	ชื่อสมาชิก	สถานที่ตั้งแปลงปลูก			GPS Coordinates		Area Summary (Ha)		ปริมาณการผลิตต่อปี (ตัน)	สถานะความรับผิดชอบของที่ดิน (L/NL)	วันที่เข้ารวมกลุ่ม	
		ตำบล	อำเภอ	จังหวัด	ละติจูด	ลองจิจูด	พื้นที่ตามเอกสารสิทธิ์ (ไร่)	พื้นที่ปลูก (ไร่)				
40	นางสมาพร ลิ้มปັນทองศ	A	ดอนสัก	ดอนสัก	สุราษฎร์ธานี	9° 15' 2.124" N	99° 39' 44.496" E	16.44	16.44	49.31	L	20/12/2563
	นางสมาพร ลิ้มปັນทองศ	B	ดอนสัก	ดอนสัก	สุราษฎร์ธานี	9° 15' 2.124" N	99° 39' 44.496" E	25.63	25.00	76.87	L	20/12/2563
41	นายธัญยงศ์	A	ปากแพรง	ดอนสัก	สุราษฎร์ธานี	9° 11' 53.196" N	99° 39' 22.716" E	3.00	3.01	9.00	L	21/12/2563
42	นางสนิทธ นุ่นนุ่ม	A	ปากแพรง	ดอนสัก	สุราษฎร์ธานี	9° 12' 3.312" N	99° 41' 7.404" E	13.19	13.19	39.56	L	28/12/2563
43	นายไสวแสงพัฒน์	A	ปากแพรง	ดอนสัก	สุราษฎร์ธานี	9° 11' 29.076" N	99° 41' 12.084" E	8.13	7.50	24.37	L	22/12/2563
44	นางศิริวรรณ แก้วชา	A	ไชยคราม	ดอนสัก	สุราษฎร์ธานี	9° 12' 17.748" N	99° 39' 22.356" E	9.56	9.54	28.61	NL	24/12/2563
	นางศิริวรรณ แก้วชา	B	ไชยคราม	ดอนสัก	สุราษฎร์ธานี	9° 11' 35.736" N	99° 38' 29.04" E	6.19	5.63	16.87	NL	24/12/2563
	นางศิริวรรณ แก้วชา	C	ไชยคราม	ดอนสัก	สุราษฎร์ธานี	9° 9' 55.332" N	99° 38' 22.668" E	7.38	7.38	22.12	NL	24/12/2563
	นางศิริวรรณ แก้วชา	D	ไชยคราม	ดอนสัก	สุราษฎร์ธานี	9° 11' 52.512" N	99° 39' 5.976" E	14.31	14.31	42.75	NL	24/12/2563
	นางศิริวรรณ แก้วชา	E	ไชยคราม	ดอนสัก	สุราษฎร์ธานี	9° 11' 34.044" N	99° 38' 26.844" E	4.50	4.53	13.59	NL	24/12/2563
45	นางศรีพร จินคง	A	ปากแพรง	ดอนสัก	สุราษฎร์ธานี	9° 12' 38.952" N	99° 40' 3.432" E	10.63	10.63	31.87	L	22/12/2563
46	นายสมใจสังตวงยาง	A	ปากแพรง	ดอนสัก	สุราษฎร์ธานี	9° 12' 38.88" N	99° 40' 29.856" E	7.81	7.75	23.25	L	25/12/2563
47	นายสมเกียรติ ศรีคงแก้ว	A	ดอนสัก	ดอนสัก	สุราษฎร์ธานี	9° 18' 17.496" N	99° 43' 33.744" E	12.81	12.82	38.43	NL	27/12/2563
48	นายสมภาพ แก้วชู	A	ปากแพรง	ดอนสัก	สุราษฎร์ธานี	9° 12' 14.796" N	99° 39' 27.756" E	7.19	4.69	14.06	L	29/12/2563
	นายสมภาพ แก้วชู	B	ปากแพรง	ดอนสัก	สุราษฎร์ธานี	9° 11' 13.956" N	99° 40' 12.288" E	9.50	9.50	28.50	L	29/12/2563
49	นายสมพร แก้วมณี	A	ชลคราม	ดอนสัก	สุราษฎร์ธานี	9° 14' 9.924" N	99° 36' 40.932" E	32.31	32.31	96.93	L	24/12/2563
50	นายสุคนธ์สินริน	A	ปากแพรง	ดอนสัก	สุราษฎร์ธานี	9° 3' 27.108" N	99° 42' 46.908" E	18.75	18.75	56.25	L	23/12/2563
51	นายสุณีย์ศรีพะเนิน	A	ดอนสัก	ดอนสัก	สุราษฎร์ธานี	9° 14' 37.644" N	99° 42' 29.952" E	9.00	9.00	27.00	L	21/12/2563
52	นายศุภชัย ชูแก้ว	A	ปากแพรง	ดอนสัก	สุราษฎร์ธานี	9° 12' 16.812" N	99° 39' 47.268" E	13.31	12.38	37.12	NL	21/12/2563

Public

เลขที่	ชื่อสมาชิก	สถานที่ตั้งแปลงปลูก			GPS Coordinates		Area Summary (Ha)		ปริมาณการผลิตต่อปี (ตัน)	สถานะความรับผิดชอบของที่ดิน (L/NL)	วันที่เข้ารวมกลุ่ม
		ตำบล	อำเภอ	จังหวัด	ละติจูด	ลองจิจูด	พื้นที่ตามเอกสารสิทธิ์ (ไร่)	พื้นที่ปลูกปาล์ม (ไร่)			
53	นางสภาพร ปานรัมย์ A	ไชยคราม	ดอนสัก	สุราษฎร์ธานี	9° 13' 46.2" N	99° 38' 16.224" E	8.75	8.76	26.25	NL	20/12/2563
	นางสภาพร ปานรัมย์ B	ไชยคราม	ดอนสัก	สุราษฎร์ธานี	9° 13' 50.304" N	99° 38' 4.704" E	8.69	8.67	25.87	NL	20/12/2563
54	นายสุรียา ทองแก้วจันทร์ A	ปากแพรง	ดอนสัก	สุราษฎร์ธานี	9° 13' 47.388" N	99° 39' 51.732" E	8.94	8.92	26.62	NL	30/12/2563
55	นางสุธิดา ชูแก้ว A	ปากแพรง	ดอนสัก	สุราษฎร์ธานี	9° 12' 18" N	99° 39' 51.228" E	6.88	6.88	20.62	NL	22/12/2563
56	นางสาวสุธิษาศรีรุ่งเรือง A	ไชยคราม	ดอนสัก	สุราษฎร์ธานี	9° 13' 38.388" N	99° 38' 13.992" E	10.56	10.55	31.50	L	28/12/2563
57	นายทวี หนูทองแป้น A	ปากแพรง	ดอนสัก	สุราษฎร์ธานี	9° 10' 57" N	99° 41' 35.952" E	8.50	8.00	24.00	L	27/12/2563
58	นายทวีศักดิ์ ขนอม A	ปากแพรง	ดอนสัก	สุราษฎร์ธานี	9° 4' 55.848" N	99° 43' 14.052" E	11.44	11.20	33.56	L	20/12/2563
	นายทวีศักดิ์ ขนอม B	ท่าอุแท	กาญจนดิษฐ์	สุราษฎร์ธานี	9° 2' 55.932" N	99° 42' 36.36" E	8.75	8.75	25.25	L	20/12/2563
59	นางทีฆาพร ป่านจนะ A	ปากแพรง	ดอนสัก	สุราษฎร์ธานี	9° 11' 58.596" N	99° 39' 57.06" E	0.63	0.63	1.87	L	20/12/2563
	นางทีฆาพร ป่านจนะ B	ปากแพรง	ดอนสัก	สุราษฎร์ธานี	9° 11' 20.544" N	99° 40' 0.264" E	3.94	3.94	11.81	L	20/12/2563
60	นางทีพยอม ขนอม A	ดอนสัก	ดอนสัก	สุราษฎร์ธานี	9° 16' 37.524" N	99° 45' 1.404" E	10.19	10.19	30.56	NL	22/12/2563
61	นายอุดม บริบูรณ์ A	ปากแพรง	ดอนสัก	สุราษฎร์ธานี	9° 12' 13.176" N	99° 39' 45.684" E	3.63	3.60	10.80	L	20/12/2563
62	นายวิโรจน์ รักช่วย A	ชลคราม	ดอนสัก	สุราษฎร์ธานี	9° 11' 38.508" N	99° 42' 43.2" E	15.94	15.94	47.81	L	24/12/2563
	นายวิโรจน์ รักช่วย B	ชลคราม	ดอนสัก	สุราษฎร์ธานี	9° 13' 46.92" N	99° 37' 20.424" E	8.50	8.51	25.50	L	24/12/2563
	นายวิโรจน์ รักช่วย C	ชลคราม	ดอนสัก	สุราษฎร์ธานี	9° 13' 54.084" N	99° 37' 13.62" E	4.25	4.23	12.75	L	24/12/2563
	นายวิโรจน์ รักช่วย D	ชลคราม	ดอนสัก	สุราษฎร์ธานี	9° 13' 56.784" N	99° 37' 1.848" E	3.81	3.80	11.40	L	24/12/2563
	นายวิโรจน์ รักช่วย E	ชลคราม	ดอนสัก	สุราษฎร์ธานี	9° 15' 13.968" N	99° 35' 41.172" E	18.75	18.75	56.25	L	24/12/2563
	นายวิโรจน์ รักช่วย F	ชลคราม	ดอนสัก	สุราษฎร์ธานี	9° 13' 36.948" N	99° 36' 19.044" E	5.88	5.85	17.53	L	24/12/2563
63	นางวรรณดา หยดง A	ปากแพรง	ดอนสัก	สุราษฎร์ธานี	9° 11' 55.212" N	99° 41' 7.872" E	9.25	9.25	27.75	L	22/12/2563
64	นายวรรณณะ เพชรชยก A	ปากแพรง	ดอนสัก	สุราษฎร์ธานี	9° 6' 39.204" N	99° 41' 32.496" E	9.00	9.00	27.00	L	21/12/2563

Public

เลขที่	ชื่อสมาชิก	สถานที่ตั้งแปลงปลูก			GPS Coordinates		Area Summary (Ha)		ประมาณการผลผลิตต่อปี (ตัน)	สถานะความรับผิดชอบของที่ดิน (L/NL)	วันที่เข้ารวมกลุ่ม
		ตำบล	อำเภอ	จังหวัด	ละติจูด	ลองจิจูด	พื้นที่ตามเอกสารสิทธิ์ (ไร่)	พื้นที่ปลูกป่าสม (ไร่)			
	นายวรรณะ เพชรยก B	ปากแพรก	ดอนสัก	สุราษฎร์ธานี	9° 7' 2.964" N	99° 41' 17.484" E	11.00	10.88	33.00	NL	21/12/2563
65	นายวิเศษ ฮุนใจ A	ปากแพรก	ดอนสัก	สุราษฎร์ธานี	9° 12' 11.736" N	99° 39' 57.528" E	7.13	7.13	21.37	L	21/12/2563
66	นายชาติชัย หนองอม A	ดอนสัก	ดอนสัก	สุราษฎร์ธานี	9° 17' 36.6" N	99° 44' 55.14" E	4.25	4.25	12.75	L	22/12/2563
67	นายยุทธยา พัฒนเดช A	ปากแพรก	ดอนสัก	สุราษฎร์ธานี	9° 10' 23.124" N	99° 40' 16.716" E	1.94	1.94	5.81	L	21/12/2563
TOTAL							953.56	945.56	2,841.67		

Note: L – with Liability; NL – No Liability

สมาชิกที่ขอการรับรองในครั้งนี้ไม่เกี่ยวข้องกับกรการปลูกในพื้นที่ใหม่ ดังนั้นจึงไม่มีกระบวนการ NPP

หากต้องการสำรวจรายละเอียดของ RaCP สามารถดูข้อมูลเพิ่มเติมเกี่ยวกับความรับผิดชอบที่อาจเกิดขึ้นได้จากเว็บไซต์ของ RSPO (<https://www.rspo.org/certification/remediation-and-compensation/racp-tracker>)

3. แผนที่ที่ตั้งของสมาชิกกลุ่ม

Public

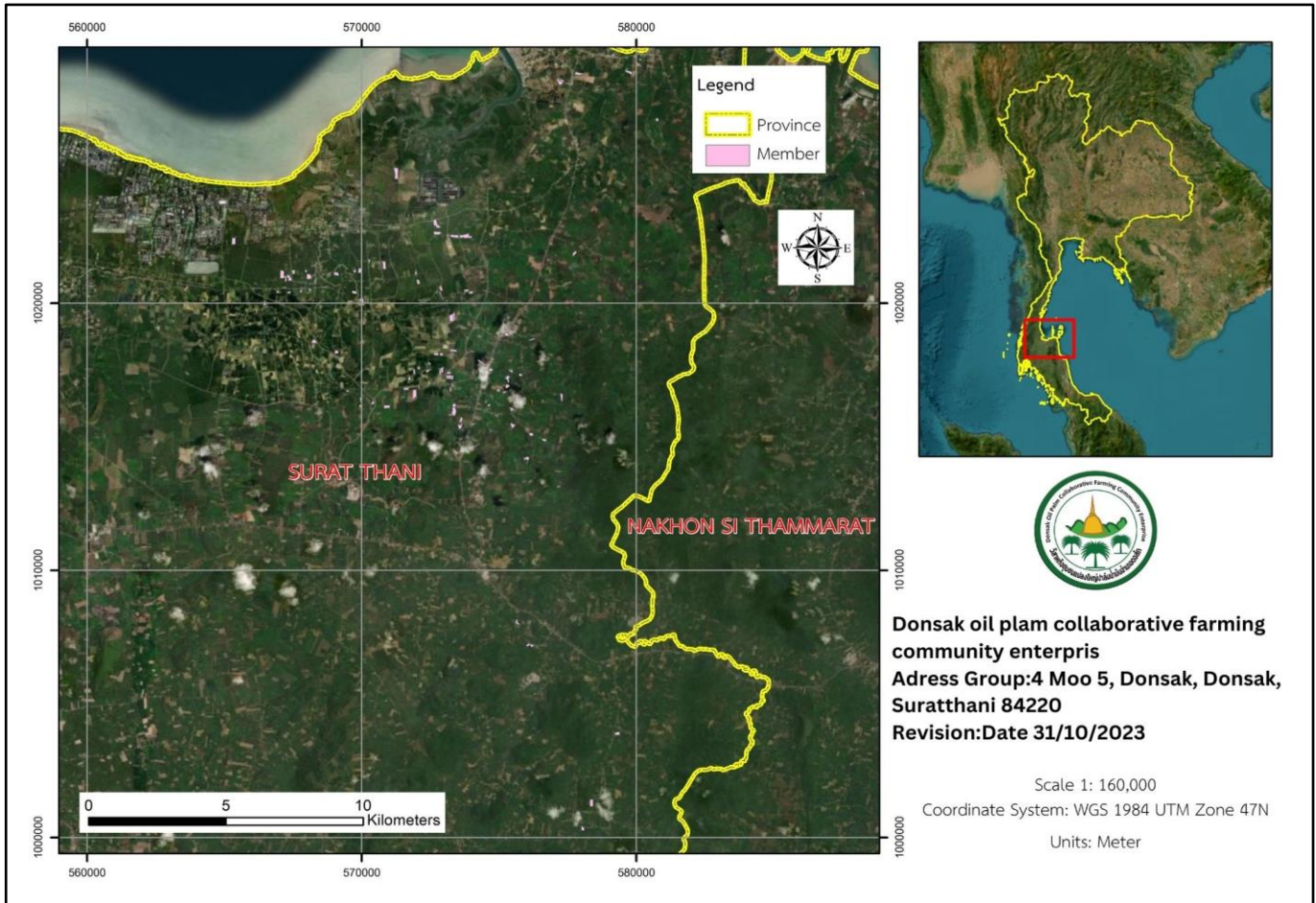

Public



Donsak oil palm collaborative farming community enterprise
21/2 Moo2, Pakprak, Donsak, Suratthani 84340
18/10/2023

Member

BSI Services Malaysia Sdn. Bhd. ได้รับการรับรองในการให้บริการ การรับรองมาตรฐาน RSPO P&C และ RSPO SCCS กับบุคคลทั่วไปอย่างเป็นอิสระ ทั้งนี้ บี เอส ไอ มาเลเซียเซีย เป็นหนึ่งในบริษัทในเครือของ บี เอส ไอ กรุ๊ป ซึ่งเป็นบริษัทภายใต้สถาบันมาตรฐานระดับชาติของสหราชอาณาจักร อันเป็นแบรนด์ที่ได้รับการยอมรับและความเชื่อถือได้ของโลก ซึ่งมีการให้การให้บริการ กับลูกค้ามากกว่า 86,000 ราย จาก 193 ประเทศ พันธกิจ ของ BSI คือการแบ่งปันความรู้ นวัตกรรมและแนวปฏิบัติที่ดีที่สุดเพื่อช่วยให้ผู้คนและองค์กรสร้างความเป็นเลิศให้เป็นนิสัย

BSI คือหน่วยงานมาตรฐานแห่งชาติของสหราชอาณาจักร BSI Services Malaysia Sdn. Bhd. มีสำนักงานในเครือ RSPO ในประเทศ อินโดนีเซีย ออสเตรเลีย จีน และอินเดีย

BSI Services Malaysia Sdn Bhd
 Co. Reg 200801003189
 Suite 29.01 Level 29.
 The Gardens North Tower.
 Mid Valley City.
 Lingkaran Syed Putra.
 59200 Kuala Lumpur

T: +6 03 9212 9638
 F: +6 03 9212 9639
 info.malaysia@bsigroup.com
 bsi group.com/en-MY



Public

ทีมผู้ตรวจประเมินประกอบไปด้วย:

Audit Team	Role/Area of Requirement	Qualification and Experience
นางจรงค์ ติงกาต	<p>หัวหน้าทีมตรวจ</p> <p>ตรวจสอบในเรื่องการจัดการสวนอย่างถูกต้อง แนวการจัดการสวน, แรงงาน, สุวีถีการแรงงาน ความปลอดภัยและอาชีวอนามัย, การปฏิบัติตามกฎหมาย, การวางแผนเศรษฐกิจระยะยาว, ระบบควบคุมภายในด้านสังคม, นโยบายและขั้นตอนขององค์กร, ความมุ่งมั่นขององค์กร, ระบบควบคุมภายใน การปรึกษาหารือผู้มีส่วนได้ส่วนเสีย ผลกระทบต่อสิ่งแวดล้อม, การปรับปรุงอย่างต่อเนื่อง, การลดก๊าซเรือนกระจก, HCV</p>	<p>การศึกษา: วิทยาศาสตรบัณฑิต: การอารักขาพืช (โรคพืช) จากมหาวิทยาลัยแม่โจ้ ประเทศไทย ในปี พ.ศ. 2541 และศิลปศาสตรมหาบัณฑิต: การพัฒนาทรัพยากรมนุษย์ (HRD) จากมหาวิทยาลัยรามคำแหง ประเทศไทย ในปี พ.ศ. 2559</p> <p>ประสบการณ์การทำงาน: ประสบการณ์การทำงานมากกว่า 10 ปี ซึ่งทำให้เธอคุ้นเคยกับความรู้ในท้องถิ่น/ภูมิภาคเกี่ยวกับกฎหมายท้องถิ่น นอกจากนี้ ยังผ่านการตรวจสอบในระบบมาตรฐานด้าน ISO9001, SA8000, TLS, SMETA, Social Second party audit (การตรวจสอบทางสังคม) เคยทำงานในภาคเกษตรสำหรับ มากกว่า 10 ปีก่อนเข้าร่วมทำงานกับทาง BSI และประสบการณ์การทำงาน 5 ปีในฐานะผู้ตรวจสอบความยั่งยืนของโครงการ RSPO P & C, RISH และ SCC</p> <p>การฝึกอบรมที่เข้าร่วม: ผ่านการฝึกอบรมและสำเร็จหลักสูตรผู้ตรวจประเมินระบบการจัดการคุณภาพ/หัวหน้าผู้ตรวจประเมิน ISO9001:2015, ISO14001:2015, OHSAS 18001:2007 และมาตรฐาน OHSMS ISO 45001:2018, หลักสูตร หัวหน้าผู้ตรวจประเมิน TLS 8001, หลักสูตรผู้ตรวจประเมินขั้นพื้นฐาน และ SA8000 ขั้นสูง SA8000, หลักสูตรหัวหน้าผู้ตรวจประเมิน ESEP, หลักสูตรผู้ตรวจประเมิน P&C ที่รับรองโดย RSPO P&C, หลักสูตรทบทวนสำหรับ RSPO ที่รับรอง P&C หัวหน้าผู้ตรวจประเมิน, การฝึกอบรม RSPO ISH (RISS 2019)) ซึ่งเป็นส่วนหนึ่งของคุณสมบัติสำหรับผู้ตรวจประเมินของ RSPO ในการปฏิบัติตามข้อกำหนด 4.8.6(จ) ของระบบการรับรอง RSPO ปี 2020 และ RSPO ให้การรับรองหัวหน้าผู้ตรวจประเมิน RSPO SCCS</p> <p>ความสามารถทางภาษา: ภาษาไทยดีเยี่ยม และภาษาอังกฤษปานกลาง</p>
นางสาวจุฑาภาศ กิ่งทอง	<p>สมาชิกในทีม</p> <p>ตรวจสอบในเรื่องการจัดการสวนอย่างถูกต้อง แนวการจัดการสวน, ความปลอดภัยและอาชีวอนามัย, การปฏิบัติตามกฎหมาย, การวางแผนเศรษฐกิจระยะยาว, ระบบควบคุมภายในด้านสังคม, นโยบายและขั้นตอนขององค์กร, ความมุ่งมั่นขององค์กร, ระบบควบคุมภายใน การปรึกษาหารือผู้มีส่วนได้ส่วนเสีย ผลกระทบต่อสิ่งแวดล้อม, การปรับปรุงอย่างต่อเนื่อง, การลดก๊าซเรือนกระจก, HCV</p>	<p>การศึกษา: วิทยาศาสตรบัณฑิต (สาขาประมง) มหาวิทยาลัยเกษตรศาสตร์ ประเทศไทย.</p> <p>ประสบการณ์การทำงาน : ประสบการณ์งานที่เกี่ยวข้องกับสิ่งแวดล้อมในภาคเกษตรกรรมและความปลอดภัยและสุขภาพในฟาร์ม/สวนมากกว่า 3 ปี ในตำแหน่งที่ปรึกษา/ผู้ฝึกสอนสำหรับมาตรฐาน TAS จาก CB ก่อนหน้า: Management System Certification Institute (ประเทศไทย) MASCI. ก่อนที่จะเข้าร่วมร่วมกับ BSI</p> <p>การฝึกอบรม: ผ่านการฝึกอบรมและสำเร็จหลักสูตรหัวหน้าผู้ตรวจประเมิน เพื่อให้การรับรอง มาตรฐาน การจัดการควบคุมคุณภาพ (Quality Management System ISO9001:2015), การจัดการสิ่งแวดล้อม ISO 14001:2015 (EMS), อาชีวอนามัยและความปลอดภัย 18001:2007 , ISO 45001:2018, มาตรฐาน RSPO P&C และ RSPO ISH Training (RISS 2019)</p> <p>ความสามารถทางภาษา: ภาษาไทยดีเยี่ยม และภาษาอังกฤษปานกลาง</p>

Public

ผู้มีส่วนได้ส่วนเสียที่เกี่ยวข้องทั้งหมดได้รับเชิญเพื่อให้ข้อมูล เป็นลายลักษณ์อักษรเกี่ยวกับการประเมินนี้โดยแสดงความ
ความเห็นในประเด็นที่เกี่ยวข้องกับหน่วยรับรอง เพื่อเป็นข้อมูลในการเตรียมตัวเพื่อการตรวจประเมิน หัวข้อที่ต้องการให้แสดงความ
ความคิดเห็นดังต่อไปนี้:

- การคุ้มครองป้องกันและการอนุรักษ์สิ่งแวดล้อม
- สิทธิมนุษยชนและสวัสดิการแรงงาน
- โอกาสในการทำงาน
- แนวทางในการพัฒนาชุมชนของกลุ่ม
- ความสัมพันธ์ของคุณกับกลุ่ม
- การมีส่วนร่วมในการตัดสินใจ
- ความยินยอมที่ได้รับการแจ้งล่วงหน้าโดยสมัครใจ
- ข้อเสนอแนะเพื่อการปรับปรุง

ความคิดเห็นที่ได้รับนับจากวันที่จดหมายลงประกาศภายใน 30 ก่อนจะดำเนินการตรวจประเมินจะถูกนำมาพิจารณาประกอบการตรวจ
ประเมินเพื่อให้การรับรอง โปรดระบุรายละเอียดต่อไปนี้ เพื่อเป็นช่องทางในการในการติดต่อสื่อสารเพื่อขอคำชี้แจงหรือติดตามปัญหา
ใดๆ ที่คุณแจ้งมา

ชื่อ: Email:
ตำแหน่ง: เบอร์โทรศัพท์:

หากคุณต้องการให้ความคิดเห็นของคุณที่ทางเราได้รับ ต้องการให้เป็นความลับหรือไม่เปิดเผยตัวตน โปรดทำเครื่องหมายคำตอบ
ของคุณว่า "เป็นความลับ" คุณสามารถนำส่งความคิดเห็นของคุณไปที่:

Scheme Manager:

ดร. ชัยพร สีขาว
BSI Services Malaysia Sdn. Bhd.
Suite 29.01 Level 29 The Gardens North
Tower, Mid Valley City Lingkaran Syed Putra
59200 Kuala Lumpur
Federal Territory, Malaysia
Faks : +603 9212 9639
Email : Chaiyaporn.Seekao@bsigroup.com

และ / หรือ

ผู้รับการตรวจประเมิน:

นายวิโรจน์ รักช่วย (ผู้จัดการกลุ่ม)
วิสาหกิจแปลงใหญ่ปาล์มน้ำมันอำเภอดอนสัก 4 หมู่5
ตำบลดอนสัก อำเภอดอนสัก จังหวัดสุราษฎร์ธานี 84220,
ประเทศไทย
Phone Number: + 66 86-2684668
Email : donsakoilpalm.cofarm@gmail.com

ขอบคุณสำหรับความคิดเห็นของคุณ

ขอแสดงความนับถือ

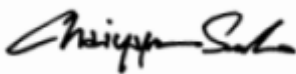

.....
ดร. ชัยพร สีขาว
Technical and Compliance Manager - Food (RSPO)
BSI Services Malaysia Sdn Bhd