

25 September 2023

**Pemberitahuan Publik :**

**Audit Perdana RSPO terhadap PKS 10 PT Bima Agri Sawit, Dharma Satya Nusantara Group (DSNG) (Nomor Keanggotaan RSPO : 1-0135-12-000-00)**

Yth. [Pemangku Kepentingan],

Bersama ini kami beritahukan bahwa Unit Pengelolaan diatas, yang dimiliki oleh Perusahaan Induk Dharma Satya Nusantara Group (DSNG) dengan nomor keanggotaan RSPO (1-0135-12-000-00) telah menunjuk TUV Rheinland sebagai Lembaga Sertifikasi yang akan melakukan Audit Sertifikasi Perdana di PKS 10 PT Bima Agri Sawit beserta basis pasoknya yang berlokasi di Baay Estate, Muara Bulan Estate. Audit ini akan dilaksanakan dari tanggal 20 s/d 24 November 2023 terhadap persyaratan-persyaratan yang ada dalam dokumen Interpretasi Nasional dari Prinsip & Kriteria RSPO Tahun 2020 / Prinsip & Kriteria RSPO Tahun 2018.

Nomor ID Palmtrace RSPO PKS 10 PT Bima Agri Sawit adalah RSPO\_PO1000000746.

Informasi singkat mengenai latar belakang perusahaan induk dapat merujuk pada <https://rspo.org/members/all>.

Visi DSNG adalah Menjadi perusahaan kelas dunia yang bertumbuh bersama masyarakat dan dibanggakan negara. Sedangkan DSNG memiliki misi yaitu menciptakan pertumbuhan berkelanjutan dalam industri berbasis sumber daya alam yang memberi nilai tambah bagi semua pemangku kepentingan melalui tata kelola yang baik. Perusahaan/organisasi beroperasi di industri pertanian dengan spesialisasi di kegiatan perkebunan dan pabrik pengolahan kelapa sawit.

Berikut ini merupakan informasi tentang data produksi yang akan dinilai pada PKS dan Kebun :

1. Name of Mill

| Nama PKS       | Kapasitas PKS (Ton/Jam) | Lokasi   | Letak sesuai GPS (dalam derajat, menit dan detik) |                     | Perkiraan Hasil Keluaran Tahunan* (MT) |          |
|----------------|-------------------------|--|---|---------------------|--|----------|
|                |                         |  | Lintang (Utara/Selatan)                           | Bujur (Timur/Barat) | CPO                                    | PK       |
| PKS 10 PT. BAS | 40 MT/Jam               | Desa Baay, Kec. Karanganyar, Kab. Kutai Timur, Kal-Tim | 1° 15' 84,3809" LU                                | 117° 36' 0,8803" BT | 20,468.8                               | 4,605.48 |

2. Nama Basis Pasok/Kebun/Termasuk Pekebon Plasma

| Nama Kebun/Asosiasi | Lokasi   | Letak sesuai GPS (dalam derajat, menit dan detik) |                      | Ringkasan Luas (Ha)*           |                     | Perkiraan Produksi TBS Tahunan (MT)* | Proses NPP** | Proses RaCP***     |
|---------------------|--|---|----------------------|--------------------------------|---------------------|--------------------------------------|--------------|--------------------|
|                     |  | Lintang (Utara/Selatan)                           | Bujur (Timur/Barat)  | Total Luas Areal Bersertifikat | Luas Areal Tertanam |                                      |              |                    |
| Baay Estate         | Desa Baay, Kec. Karanganyar, Kab. Kutai Timur, Kal-Tim | 1° 16' 04,6639" LU                                | 117° 36' 02,5846" BT | 2,654                          | 2,158               | 52,128                               | Approved NPP | Approved CN, Progr |

| Nama Kebun/<br>Asosiasi  | Lokasi  | Letak sesuai GPS<br>(dalam derajat, menit dan detik) |                            | Ringkasan Luas (Ha)*                        |                           | Perkiraan<br>Produksi<br>TBS<br>Tahunan<br>(MT)* | Proses<br>NPP** | Proses<br>RaCP<br>***                              |
|--------------------------|---|--|----------------------------|---|---------------------------|--|-----------------|--|
|                          |   | Lintang<br>(Utara/Se<br>latan)                       | Bujur<br>(Timur/Bar<br>at) | Total<br>Luas<br>Areal<br>Bersertifi<br>kat | Luas<br>Areal<br>Tertanam |  |                 |  |
| Muara<br>Bulan<br>Estate | Desa Baay, Kec.<br>Karangan, Kab. Kutai<br>Timur, Kal-Tim | 1° 19'<br>56,7021" LU                                | 117° 36'<br>0,7882" BT     | 2,568                                       | 2,064                     | 50,216   | Approved<br>NPP | ess<br>CP<br>Approved<br>CN,<br>Progr<br>ess<br>CP |
| <b>Total</b>             |   |  |                            | <b>5,222</b>                                | <b>4,222</b>              | <b>102,344</b>                                   |                 |  |

**Note :**

\*) period of year 2023

\*\*). Based on the year of planting and the history of land clearing activities

\*\*\*). Based on disclosure liability information and RaCP tracker on RSPO website

### 3. Peta Lokasi Unit Manajemen

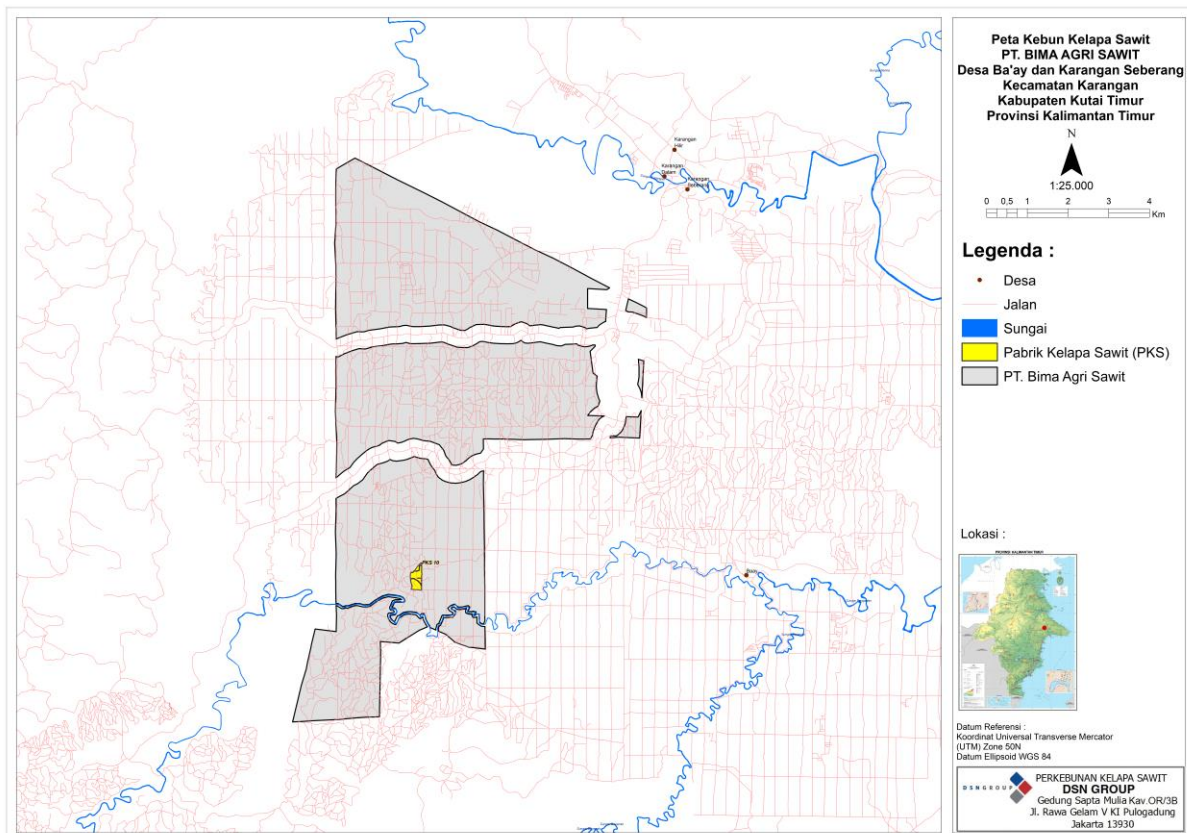

Peta Operasional PT BAS

#### 4. Proses NPP dan Status RaCP

Perusahaan tidak sedang menjalankan Proses NPP. NPP telah disahkan oleh RSPO pada tanggal 25 Juni 2021.

Status RaCP untuk perusahaan, Catatan Konsep telah disahkan oleh RSPO pada 20 Juli 2023 dan saat ini Rencana Kompensasi & Rencana Remediasi telah diajukan sejak tanggal 1 Agustus 2023.

PT TUV Rheinland Indonesia adalah anggota kelompok TÜV Rheinland, sebuah pemimpin secara global dalam jasa penilaian dan pengujian independen. Berada sejak Tahun 1872, Kelompok TÜV Rheinland telah 130 Tahun berpengalaman dalam menyediakan beragam jasa sertifikasi termasuk jasa teknik di 360 lokasi pada 62 negara di dunia.

Tim Audit terdiri dari :

| <b>Tim Audit</b>         | <b>Peran/Bidang yang dibutuhkan</b>                            | <b>Kualifikasi dan Pengalaman</b>  |
|--------------------------|--|--|
| Efrida                   | Ketua Tim Audit – Legal compliance, SEIA & Plans, Human rights | <ul style="list-style-type: none"> <li>• Dia telah mengikuti beberapa pelatihan seperti RSPO Lead Auditor Training, ISO 9001:2008 Lead Auditor training (IRCA), ISPO Lead Auditor Training (ISPO Commission), 5S and Social Workshop, Kuala Lumpur, SA8000 auditor training, ISO 45001 Lead Auditor training (2021), SCCS Lead Auditor Training (2022), Refreshment RSPO by Checkmark (2021), and RSPO Independent Smallholder Standard Refreshment Training (2022).</li> <li>• Dia memiliki pengalaman kerja seperti Community Development Staff at Wilmar International Plantation-Central Kalimantan Project (2010-2012) and Technical Support Department Sustainability Assurance in PT TUV Rheinland Indonesia (2012-2016), Auditor ISPO (2016-current) and Auditor RSPO (2016-current)</li> </ul>  |
| M Fundy Cholis Kurniawan | Auditor – Legal, Internal Control System requirement           | <ul style="list-style-type: none"> <li>• Dia telah mengikuti beberapa pelatihan seperti Environmental Impact Assessment (EIA), Ecological Risk Assessment (ERA), Internal Quality Audit Training for Quality Management System, IRQA-QMS ISO 9001:2000, IRQA-EMS 14001:2015, High Conservation Value (HCV), RSPO Lead Auditor Course, ISPO Auditor, RSPO-SCC Auditor, ISCC plantation audit, ISCC Auditor; LVV Auditor for ISO 14063; 14064, ISO SNI 37001, ISCC GHG Auditor, and Carbon Offsetting and Reduction Scheme for International Aviation (CORSA).</li> <li>• Dia memiliki pengalaman kerja seperti Experienced in Environmental Impact Assessment (EIA Assessment), Environmental Health Safety Senior Officer (EHS-Senior Officer) in Wilmar International Plantation, Internal Auditor for Wilmar International Plantation, and Auditor for Roundtable on Sustainable Palm Oil (RSPO), Indonesian Sustainable Palm Oil (ISPO), International Sustainability Carbon Certification (ISCC) and ISCC GHG in PT TUV Rheinland Indonesia since June 2012 – July 2021; Corporate Sustainability.Dept. Head of Sinar Mas Land July – Dec 2021; Auditor in PT TUV Rheinland Indonesia</li> </ul> |

| Tim Audit     | Peran/Bidang yang dibutuhkan                             | Kualifikasi dan Pengalaman  |
|---------------|--|---|
| Bayu Yogatama | Auditor - Environment, OHS, HCV, Best Practice and Legal | since January 2022 – Present <ul style="list-style-type: none"> <li>• Dia telah mengikuti beberapa pelatihan seperti Awareness SA8000 by Aljabar T7C; In House Training ISO 9001, 14001, 45001 Training RSPO SCCS by Checkmark; Training for Auditor Green Industry by Ministry of Industry; In House Training ISO 19011:2018; Training RSPO P&amp;C Lead Auditor by Checkmark; Refreshment ISPO new Standard Permentan 38 year 2020; In House Training In House Training RSPO NPP 2015 &amp; RaCP; IHT OHSAS 18000-2007; and as participant on research seminar for environment conservation scope.</li> <li>• Dia memiliki pengalaman kerja seperti Auditor RSPO and ISPO; Wood product inspector; research assistant on university cooperation project for scope: bird habitat management and Combatting Illegal and Unsustainable Trade in Endangered Species in Indonesia</li> </ul> |

PT TUV Rheinland Indonesia mengundang pemangku kepentingan untuk memberikan komentar/pendapat (jika ada) mengenai hal-hal berikut yang berkaitan dengan lokasi yang akan di audit. Komentar/pendapat hanya akan diterima jika disampaikan dalam waktu 30 hari sejak tanggal surat ini dan akan menjadi bahan pertimbangan dalam audit.

Untuk komentar/pendapat yang diminta untuk dijaga kerahasiaannya atau dibuat dalam bentuk anonym, tambahkan kata "RAHASIA" dalam tajuk balasan Anda.

Pemberi komentar/pendapat perlu memasukan informasi rinci berikut ini agar yang bersangkutan dapat dihubungi jika klarifikasi lebih lanjut mengenai persoalan yang disampaikan perlu dilakukan.

**Nama** : **Watik TK**  
**Jabatan** : **CMS Dept. Head**  
**Alamat Email** : **ms.agro@dsngroup.co.id**  
**Nomor Telepon** : **+62 21 4618135**

**Pendapat/komentar harus dikirim ke :**

**PT TUV Rheinland Indonesia**  
**Efrida**  
**Lead Auditor**  
**Menara Karya 10th Floor**  
**Jl. H.R. Rasuna Said Block X-5 Kav 1-2**  
**Jakarta 12950**  
**Tel: +62 21 – 579 44 579**  
**Fax: +62 21 – 579 44 575**  
**Email : efrida@tuv.com**  
**Website: www.tuv.com**

**Auditee :**  
**PT Bima Agri Sawit (DSN Group)**  
 Penanggung Jawab : Watik TK  
 Jabatan : CMS Dept. Head  
 Alamat : Gedung Sapta Mulia  
 Jl. Rawa Gelam V Kav. OR/3B  
 Kawasan Industri Pulogadung  
 Jakarta 13930  
 Indonesia



Nomor Telepon : +62 21 4618135  
Faks : +62 21 46834865

Alamat  
Email : ms.agro@dsngroup.co.id

Hormat kami,

A handwritten signature in blue ink, appearing to read 'Dian S. Soeminta', written over a horizontal line.

**Dian S. Soeminta**  
General Manager of Sustainability Assurance  
PT TUV Rheinland Indonesia