

Tanggal : 03 November 2023

**Notifikasi untuk Kegiatan Sertifikasi RSPO Milestone-B Perkumpulan Kotani Mandiri Bersama (RSPO Membership 1-0464-23-000-00, 27 October 2023)**

Stakeholder yang terhormat,

PT Mutuagung Lestari akan melakukan sertifikasi (*Milestone-B*) terhadap Perkumpulan Kotani Mandiri Bersama yang berlokasi di Desa Merlung, Kecamatan Merlung, Kabupaten Tanjung Jabung, Provinsi Jambi, Indonesia untuk memenuhi terhadap Standar Pekebun Swadaya RSPO Interpretasi Nasional Indonesia untuk Produksi Minyak Sawit Lestari 2020, disahkan oleh Dewan Gubernur RSPO pada tanggal 14 Februari 2022.

Perkumpulan Kotani Mandiri Bersama telah terdaftar di *PalmTrace IT platform* dengan *member ID RSPO\_PO1000016274* dan akan menjalani proses sertifikasi RSPO untuk keseluruhan area produksi dibawah manajemennya dalam upaya pemenuhan standar RSPO. PT Mutuagung Lestari merencanakan untuk melakukan proses penilaian pada tanggal **11 s.d 14 Desember 2023**.

Nama Group Manager	Alamat Group Manager	Lokasi ISH Group	Referensi GPS	
			Garis Lintang	Garis Bujur
Novie Zulhie	Jln. Lintas Merlung - Simpang Niam, Desa Merlung, Kecamatan Merlung, Kabupaten Tanjung Jabung Barat, Provinsi Jambi, Indonesia	Jln. Lintas Merlung - Simpang Niam, Desa Merlung, Kecamatan Merlung, Kabupaten Tanjung Jabung Barat, Provinsi Jambi, Indonesia	1° 15' 56.214" S	103° 2' 25.526" E

Perkumpulan Kotani Mandiri Bersama berlokasi di Jln. Lintas Merlung - Simpang Niam, Desa Merlung, Kecamatan Merlung, Kabupaten Tanjung Jabung Barat, Provinsi Jambi, Indonesia. Organisasi ini berdiri secara hokum pada tanggal 09 Mei 2022. Organisasi ini memiliki anggota sebanyak 211 petani swadaya yang mengelola 221 Plots dengan total luas lahan 329.62 Ha kebun kelapa sawit. Petani Swadaya anggota Perkumpulan Kotani Mandiri Bersama telah menerima pelatihan, pengarahan dan Pendampingan oleh Asian Agri. Para anggota telah berkomitmen untuk mendukung dan melaksanakan kelapa sawit berkelanjutan.

List of Group Members Perkumpulan Petani Kotani Mandiri Bersama

No	ID Petani	Name of Farmer	Location	GPS Reference		Area Summary (Ha)		Forecasted Annual FFB Production (MT)	Any Liabilities? Yes/No	Date of Join on the Group
				Latitude	Longitude	Total Certified Area	Planted Area			
1	1	Abd Kadir Kalliani	Desa Lubuk Terap, Kecamatan Merlung, Kabupaten Tanjung Jabung Barat, Provinsi Jambi, Indonesia	11° 14' 51.524" S	103° 0' 52.117" E	0,97	0,98	24,00	No	Agustus 2022
2	2	Abdul Razak	Desa Lubuk Terap, Kecamatan Merlung, Kabupaten Tanjung Jabung Barat, Provinsi Jambi, Indonesia	11° 15' 35.519" S	103° 1' 9.529" E	1,10	1,15	27,68	No	Agustus 2022
3	3	Agus Tomi	Desa Lubuk Terap, Kecamatan Merlung, Kabupaten Tanjung Jabung Barat, Provinsi Jambi, Indonesia	11° 16' 4.645" S	103° 2' 4.523" E	0,50	0,50	11,30	No	Agustus 2022
4	4	Ahmad Bayuni	Desa Lubuk Terap, Kecamatan Merlung, Kabupaten Tanjung Jabung Barat, Provinsi Jambi, Indonesia	11° 16' 8.071" S	103° 0' 31.602" E	4,50	4,50	79,49	No	Agustus 2022
5	5	Ahmad Muklis	Desa Lubuk Terap, Kecamatan Merlung, Kabupaten Tanjung Jabung Barat, Provinsi Jambi, Indonesia	11° 14' 29.425" S	103° 0' 24.410" E	0,70	0,74	16,42	No	Agustus 2022
6	6	Aman	Desa Lubuk Terap, Kecamatan Merlung, Kabupaten Tanjung Jabung Barat, Provinsi Jambi, Indonesia	11° 16' 11.150" S	103° 0' 37.882" E	1,60	1,62	29,61	No	Agustus 2022
7	7	Andika Putra Budiman	Desa Lubuk Terap, Kecamatan Merlung, Kabupaten Tanjung Jabung Barat, Provinsi Jambi, Indonesia	11° 14' 45.191" S	103° 0' 49.467" E	1,00	1,00	24,00	No	Agustus 2022
8	8	Anita	Desa Lubuk Terap, Kecamatan Merlung, Kabupaten Tanjung Jabung Barat, Provinsi Jambi, Indonesia	11° 15' 27.713" S	103° 0' 34.143" E	0,50	0,50	12,05	No	Agustus 2022
9	9	Ansoni	Desa Lubuk Terap, Kecamatan Merlung, Kabupaten Tanjung Jabung Barat, Provinsi Jambi, Indonesia	11° 14' 38.988" S	103° 0' 40.706" E	0,70	0,67	15,89	No	Agustus 2022
10	10	Arahman Hidayah	Desa Lubuk Terap, Kecamatan Merlung, Kabupaten Tanjung Jabung Barat, Provinsi Jambi, Indonesia	11° 16' 27.128" S	103° 0' 33.392" E	0,50	0,50	12,26	No	Agustus 2022
11	11	Arla Nengsih	Desa Lubuk Terap, Kecamatan Merlung, Kabupaten Tanjung Jabung Barat, Provinsi Jambi, Indonesia	11° 14' 45.049" S	103° 0' 13.773" E	0,80	0,80	16,87	No	Agustus 2022
12	12	Arliyong	Desa Lubuk Terap, Kecamatan Merlung, Kabupaten Tanjung Jabung Barat, Provinsi Jambi, Indonesia	11° 16' 16.972" S	103° 0' 49.439" E	0,90	0,92	18,47	No	Agustus 2022
13	13	Aruwin	Desa Lubuk Terap, Kecamatan Merlung, Kabupaten Tanjung Jabung Barat, Provinsi Jambi, Indonesia	11° 15' 41.545" S	103° 0' 28.191" E	0,67	0,67	16,03	No	Agustus 2022
14	14	Asbani	Desa Lubuk Terap, Kecamatan Merlung, Kabupaten Tanjung Jabung Barat, Provinsi Jambi, Indonesia	11° 16' 59.110" S	103° 0' 46.386" E	2,00	2,00	50,39	No	Agustus 2022
15	15	Asiah	Desa Lubuk Terap, Kecamatan Merlung, Kabupaten Tanjung Jabung Barat, Provinsi Jambi, Indonesia	11° 16' 50.824" S	103° 0' 49.654" E	0,70	0,70	12,74	No	Agustus 2022
16	16	Asriqun	Desa Lubuk Terap, Kecamatan Merlung, Kabupaten Tanjung Jabung Barat, Provinsi Jambi, Indonesia	11° 16' 9.707" S	102° 58' 54.583" E	1,70	1,70	40,27	No	Agustus 2022
17	17	Bambang Irawan	Desa Lubuk Terap, Kecamatan Merlung, Kabupaten Tanjung Jabung Barat, Provinsi Jambi, Indonesia	11° 15' 51.363" S	103° 1' 11.993" E	1,20	1,24	25,73	No	Agustus 2022
18	18	Bujang Aini 1	Desa Lubuk Terap, Kecamatan Merlung, Kabupaten Tanjung Jabung Barat, Provinsi Jambi, Indonesia	11° 14' 37.970" S	103° 0' 22.375" E	1,30	1,29	30,80	No	Agustus 2022
19	19	Bujang Aini 2	Desa Lubuk Terap, Kecamatan Merlung, Kabupaten Tanjung Jabung Barat, Provinsi Jambi, Indonesia	11° 16' 18.708" S	103° 0' 31.482" E	1,77	1,77	41,02	No	Agustus 2022
20	20	Candra Munik	Desa Lubuk Terap, Kecamatan Merlung, Kabupaten Tanjung Jabung Barat, Provinsi Jambi, Indonesia	11° 16' 43.471" S	102° 59' 56.461" E	1,20	1,19	28,23	No	Jul 2022
21	21	Dani Aryan	Desa Lubuk Terap, Kecamatan Merlung, Kabupaten Tanjung Jabung Barat, Provinsi Jambi, Indonesia	11° 16' 37.898" S	103° 0' 53.752" E	2,50	2,47	50,32	No	Agustus 2022
22	22	Dede Suhendar	Desa Lubuk Terap, Kecamatan Merlung, Kabupaten Tanjung Jabung Barat, Provinsi Jambi, Indonesia	11° 16' 26.189" S	103° 0' 39.187" E	0,50	0,50	12,07	No	Agustus 2022
23	23	Desmiyanto	Desa Lubuk Terap, Kecamatan Merlung, Kabupaten Tanjung Jabung Barat, Provinsi Jambi, Indonesia	11° 16' 37.499" S	103° 0' 20.926" E	0,25	0,25	5,53	No	Agustus 2022
24	24	Eko Budi Santoso	Desa Lubuk Terap, Kecamatan Merlung, Kabupaten Tanjung Jabung Barat, Provinsi Jambi, Indonesia	11° 16' 41.167" S	103° 0' 36.596" E	1,20	1,20	21,11	No	Jul 2022
25	24	Eliya	Desa Lubuk Terap, Kecamatan Merlung, Kabupaten Tanjung Jabung Barat, Provinsi Jambi, Indonesia	11° 16' 13.873" S	102° 58' 55.371" E	1,35	1,35	22,52	No	Agustus 2022
26	25	Endang Herawati	Desa Lubuk Terap, Kecamatan Merlung, Kabupaten Tanjung Jabung Barat, Provinsi Jambi, Indonesia	11° 16' 43.861" S	103° 0' 25.189" E	0,90	0,92	18,42	No	Agustus 2022
27	26	Eri Zurdiana	Desa Lubuk Terap, Kecamatan Merlung, Kabupaten Tanjung Jabung Barat, Provinsi Jambi, Indonesia	11° 15' 51.579" S	103° 1' 23.309" E	1,50	1,49	35,72	No	Agustus 2022
28	27	Haidir	Desa Lubuk Terap, Kecamatan Merlung, Kabupaten Tanjung Jabung Barat, Provinsi Jambi, Indonesia	11° 15' 52.928" S	103° 0' 19.379" E	1,00	1,00	24,04	No	Agustus 2022
29	28	Hamden	Desa Lubuk Terap, Kecamatan Merlung, Kabupaten Tanjung Jabung Barat, Provinsi Jambi, Indonesia	11° 16' 18.196" S	103° 0' 38.215" E	2,00	2,00	44,39	No	Agustus 2022
30	29	Hengki	Desa Lubuk Terap, Kecamatan Merlung, Kabupaten Tanjung Jabung Barat, Provinsi Jambi, Indonesia	11° 16' 21.573" S	102° 58' 48.794" E	2,00	2,00	42,36	No	Agustus 2022
31	30	Husin	Desa Lubuk Terap, Kecamatan Merlung, Kabupaten Tanjung Jabung Barat, Provinsi Jambi, Indonesia	11° 15' 44.800" S	103° 0' 37.106" E	2,00	2,00	44,07	No	Agustus 2022
32	31	Imran	Desa Lubuk Terap, Kecamatan Merlung, Kabupaten Tanjung Jabung Barat, Provinsi Jambi, Indonesia	11° 16' 12.859" S	103° 1' 5.548" E	0,50	0,50	11,77	No	Agustus 2022
33	32	Jalani	Desa Lubuk Terap, Kecamatan Merlung, Kabupaten Tanjung Jabung Barat, Provinsi Jambi, Indonesia	11° 15' 55.702" S	103° 0' 50.534" E	1,60	1,57	31,84	No	Agustus 2022
34	33	Karebet	Desa Lubuk Terap, Kecamatan Merlung, Kabupaten Tanjung Jabung Barat, Provinsi Jambi, Indonesia	11° 16' 30.387" S	103° 0' 33.036" E	1,00	1,00	23,69	No	Agustus 2022
35	34	Kasmi	Desa Lubuk Terap, Kecamatan Merlung, Kabupaten Tanjung Jabung Barat, Provinsi Jambi, Indonesia	11° 16' 25.014" S	103° 0' 30.859" E	1,60	1,56	31,75	No	Agustus 2022
36	35	Kasmi	Desa Lubuk Terap, Kecamatan Merlung, Kabupaten Tanjung Jabung Barat, Provinsi Jambi, Indonesia	11° 16' 31.645" S	103° 0' 7.208" E	1,20	1,19	28,17	No	Agustus 2022
37	36	Khairul Amin	Desa Lubuk Terap, Kecamatan Merlung, Kabupaten Tanjung Jabung Barat, Provinsi Jambi, Indonesia	11° 16' 26.277" S	103° 0' 26.307" E	0,50	0,55	13,68	No	Agustus 2022
38	37	Liral	Desa Lubuk Terap, Kecamatan Merlung, Kabupaten Tanjung Jabung Barat, Provinsi Jambi, Indonesia	11° 14' 22.246" S	103° 0' 30.624" E	0,80	0,82	19,01	No	Agustus 2022
39	38	M Fikri	Desa Lubuk Terap, Kecamatan Merlung, Kabupaten Tanjung Jabung Barat, Provinsi Jambi, Indonesia	11° 16' 41.870" S	103° 0' 13.297" E	1,20	1,19	28,21	No	Agustus 2022
40	39	Mahmuddin	Desa Lubuk Terap, Kecamatan Merlung, Kabupaten Tanjung Jabung Barat, Provinsi Jambi, Indonesia	11° 15' 50.792" S	103° 1' 15.463" E	2,00	2,00	35,99	No	Agustus 2022
41	40	Marstwon	Desa Lubuk Terap, Kecamatan Merlung, Kabupaten Tanjung Jabung Barat, Provinsi Jambi, Indonesia	11° 16' 21.723" S	103° 0' 32.076" E	0,50	0,54	13,62	No	Agustus 2022
42	41	Muhdi	Desa Lubuk Terap, Kecamatan Merlung, Kabupaten Tanjung Jabung Barat, Provinsi Jambi, Indonesia	11° 15' 39.473" S	103° 1' 25.963" E	1,00	1,00	20,77	No	Agustus 2022
43	42	Murtadi	Desa Lubuk Terap, Kecamatan Merlung, Kabupaten Tanjung Jabung Barat, Provinsi Jambi, Indonesia	11° 14' 49.457" S	103° 0' 48.437" E	2,00	2,00	44,82	No	Agustus 2022
44	43	Muryadi Yangdik	Desa Lubuk Terap, Kecamatan Merlung, Kabupaten Tanjung Jabung Barat, Provinsi Jambi, Indonesia	11° 15' 12.568" S	103° 0' 25.911" E	3,00	3,00	63,32	No	Agustus 2022
45	44	Ningsih	Desa Lubuk Terap, Kecamatan Merlung, Kabupaten Tanjung Jabung Barat, Provinsi Jambi, Indonesia	11° 15' 39.768" S	103° 1' 24.063" E	0,50	0,47	10,79	No	Agustus 2022
46	45	Norita	Desa Lubuk Terap, Kecamatan Merlung, Kabupaten Tanjung Jabung Barat, Provinsi Jambi, Indonesia	11° 15' 40.040" S	103° 0' 30.215" E	1,50	1,50	28,35	No	Agustus 2022
47	46	Nuridin 1	Desa Lubuk Terap, Kecamatan Merlung, Kabupaten Tanjung Jabung Barat, Provinsi Jambi, Indonesia	11° 16' 14.450" S	103° 0' 32.461" E	2,40	2,40	57,15	No	Agustus 2022
48	47	Nuridin 2	Desa Lubuk Terap, Kecamatan Merlung, Kabupaten Tanjung Jabung Barat, Provinsi Jambi, Indonesia	11° 15' 47.411" S	103° 0' 58.893" E	0,25	0,25	5,99	No	Agustus 2022
49	47	Nurhail Yanil	Desa Lubuk Terap, Kecamatan Merlung, Kabupaten Tanjung Jabung Barat, Provinsi Jambi, Indonesia	11° 15' 27.823" S	103° 0' 54.702" E	0,40	0,38	9,59	No	Agustus 2022
50	48	Rahmat	Desa Lubuk Terap, Kecamatan Merlung, Kabupaten Tanjung Jabung Barat, Provinsi Jambi, Indonesia	11° 14' 32.607" S	103° 0' 24.276" E	1,00	0,96	19,24	No	Agustus 2022
51	49	Rasni Siaris	Desa Lubuk Terap, Kecamatan Merlung, Kabupaten Tanjung Jabung Barat, Provinsi Jambi, Indonesia	11° 15' 38.177" S	103° 0' 34.596" E	2,00	2,00	42,04	No	Agustus 2022
52	50	Riko Saputra	Desa Lubuk Terap, Kecamatan Merlung, Kabupaten Tanjung Jabung Barat, Provinsi Jambi, Indonesia	11° 16' 0.556" S	103° 0' 24.911" E	1,00	1,00	22,37	No	Agustus 2022
53	51	Rodhiyah	Desa Lubuk Terap, Kecamatan Merlung, Kabupaten Tanjung Jabung Barat, Provinsi Jambi, Indonesia	11° 15' 41.373" S	103° 1' 16.209" E	0,30	0,34	8,75	No	Agustus 2022
54	52	Rojit	Desa Lubuk Terap, Kecamatan Merlung, Kabupaten Tanjung Jabung Barat, Provinsi Jambi, Indonesia	11° 16' 12.523" S	103° 0' 24.030" E	0,90	0,90	20,39	No	Agustus 2022
55	53	Sahlan	Desa Lubuk Terap, Kecamatan Merlung, Kabupaten Tanjung Jabung Barat, Provinsi Jambi, Indonesia	11° 16' 36.607" S	103° 0' 22.309" E	0,30	0,29	6,86	No	Agustus 2022
56	54	Sitipa Angraini	Desa Lubuk Terap, Kecamatan Merlung, Kabupaten Tanjung Jabung Barat, Provinsi Jambi, Indonesia	11° 16' 4.809" S	103° 0' 46.967" E	0,90	0,90	19,43	No	Agustus 2022
57	55	Suaidi	Desa Lubuk Terap, Kecamatan Merlung, Kabupaten Tanjung Jabung Barat, Provinsi Jambi, Indonesia	11° 16' 43.283" S	103° 0' 34.483" E	0,40	0,43	9,44	No	Mei 2022
58	56	Syamsuri	Desa Lubuk Terap, Kecamatan Merlung, Kabupaten Tanjung Jabung Barat, Provinsi Jambi, Indonesia	11° 15' 0.562" S	103° 0' 34.884" E	1,00	1,00	21,82	No	Agustus 2022
59	57	Taswin	Desa Lubuk Terap, Kecamatan Merlung, Kabupaten Tanjung Jabung Barat, Provinsi Jambi, Indonesia	11° 16' 17.388" S	103° 0' 45.032" E	0,50	0,50	12,08	No	Agustus 2022
60	58	Tobri	Desa Lubuk Terap, Kecamatan Merlung, Kabupaten Tanjung Jabung Barat, Provinsi Jambi, Indonesia	11° 15' 19.971" S	103° 0' 56.129" E	0,50	0,50	9,59	No	Agustus 2022
61	59	Vita	Desa Lubuk Terap, Kecamatan Merlung, Kabupaten Tanjung Jabung Barat, Provinsi Jambi, Indonesia	11° 16' 47.680" S	103° 0' 1.629" E	0,60	0,63	15,60	No	Agustus 2022
62	60	Wardiah	Desa Lubuk Terap, Kecamatan Merlung, Kabupaten Tanjung Jabung Barat, Provinsi Jambi, Indonesia	11° 16' 11.198" S	103° 0' 42.058" E	1,10	1,13	26,40	No	Agustus 2022
63	61	Yudi	Desa Lubuk Terap, Kecamatan Merlung, Kabupaten Tanjung Jabung Barat, Provinsi Jambi, Indonesia	11° 16' 39.257" S	103° 0' 14.868" E	1,00	1,00	24,53	No	Agustus 2022
64	62	Yunidar	Desa Lubuk Terap, Kecamatan Merlung, Kabupaten Tanjung Jabung Barat, Provinsi Jambi, Indonesia	11° 16' 36.342" S	103° 0' 14.496" E	1,00	1,00	21,67	No	Agustus 2022
65	63	Zahara	Desa Lubuk Terap, Kecamatan Merlung, Kabupaten Tanjung Jabung Barat, Provinsi Jambi, Indonesia	11° 16' 59.730" S	103° 0' 25.331" E	1,20	1,23	31,19	No	Agustus 2022
66	64	Zainuddin	Desa Lubuk Terap, Kecamatan Merlung, Kabupaten Tanjung Jabung Barat, Provinsi Jambi, Indonesia	11° 17' 17.015" S	102° 58' 38.160" E	1,85	1,85	41,99	No	Agustus 2022
67	65	Zarkiah	Desa Lubuk Terap, Kecamatan Merlung, Kabupaten Tanjung Jabung Barat, Provinsi Jambi, Indonesia	11° 14' 46.714" S	103° 0' 36.226" E	1,90	1,91	44,17	No	Agustus 2022
68	66	Zulkifli	Desa Penyabungan, Kecamatan Merlung, Kabupaten Tanjung Jabung Barat, Provinsi Jambi, Indonesia	11° 16' 16.725" S	103° 0' 36.347" E	1,40	1,36	32,66	No	Agustus 2022
69	67	A Padal	Desa Penyabungan, Kecamatan Merlung, Kabupaten Tanjung Jabung Barat, Provinsi Jambi, Indonesia	11° 17' 3.070" S	102° 59' 6.457" E	1,20	1,17	27,85	No	Agustus 2022
70	68	Abdul Kadir	Desa Penyabungan, Kecamatan Merlung, Kabupaten Tanjung Jabung Barat, Provinsi Jambi, Indonesia	11° 16' 0.006" S	102° 59' 25.227" E	2,00	1,99	45,46	No	Agustus 2022
71	69	Afitzal 1	Desa Penyabungan, Kecamatan Merlung, Kabupaten Tanjung Jabung Barat, Provinsi Jambi, Indonesia	11° 16' 51.595" S	102° 59' 52.608" E	0,80	0,80	19,19	No	Agustus 2022
72	70	Afitzal 2	Desa Penyabungan, Kecamatan Merlung, Kabupaten Tanjung Jabung Barat, Provinsi Jambi, Indonesia	11° 16' 48.528" S	102° 59' 41.341" E	1,00	1,00	19,12	No	Agustus 2022
73	70	Ahmad Saudi	Desa Penyabungan, Kecamatan Merlung, Kabupaten Tanjung Jabung Barat, Provinsi Jambi, Indonesia	11° 14' 21.769" S	102° 59' 32.306" E	2,00	2,00	40,76	No	Agustus 2022
74	71	Ahmad Thobri 1	Desa Penyabungan, Kecamatan Merlung, Kabupaten Tanjung Jabung Barat, Provinsi Jambi, Indonesia	11° 16' 36.414" S	102° 59' 18.413" E	1,00	1,00	24,27	No	Agustus 2022
75	72	Ahmad Thobri 2	Desa Penyabungan, Kecamatan Merlung, Kabupaten Tanjung Jabung Barat, Provinsi Jambi, Indonesia	11° 15' 47.542" S	103° 0' 15.287" E	2,00	2,00	40,76	No	Agustus 2022
76	72	Aidil	Desa Penyabungan, Kecamatan Merlung, Kabupaten Tanjung Jabung Barat, Provinsi Jambi, Indonesia	11° 15' 4.678" S	102° 58' 49.497" E	1,80	1,80	41,99	No	Agustus 2022
77	73	Aisah	Desa Penyabungan, Kecamatan Merlung, Kabupaten Tanjung Jabung Barat, Provinsi Jambi, Indonesia	11° 16' 55.521" S	102° 59' 45.140" E	2,00	2,00	46,43	No	Agustus 2022
78	74	Aiyuni	Desa Penyabungan, Kecamatan Merlung, Kabupaten Tanjung Jabung Barat, Provinsi Jambi, Indonesia	11° 14' 29.182" S	102° 58' 44.292" E	1,80	1,76	38,87	No	Agustus 2022
79	75	Ajri Pastiah	Desa Penyabungan, Kecamatan Merlung, Kabupaten Tanjung Jabung Barat, Provinsi Jambi, Indonesia	11° 16' 10.125" S	103° 0' 21.455" E	1,20	1,17	27,99	No	Agustus 2022
80	76	Al Amin	Desa Penyabungan, Kecamatan Merlung, Kabupaten Tanjung Jabung Barat, Provinsi Jambi, Indonesia	11° 16' 25.046" S	102° 59' 29.884" E	1,10	1,12	27,66	No	Agustus 2022
81	77	Anhar	Desa Penyabungan, Kecamatan Merlung, Kabupaten Tanjung Jabung Barat, Provinsi Jambi, Indonesia	11° 14' 59.869" S	102° 58' 25.237" E	2,00	2,00	48,00	No	Agustus 2022
82	78	Anto	Desa Penyabungan, Kecamatan Merlung, Kabupaten Tanjung Jabung Barat, Provinsi Jambi, Indonesia	11° 14' 37.505" S	102° 59' 7.146" E	1,30	1,34	32,33	No	Agustus 2022
83	79	Anton	Desa Penyabungan, Kecamatan Merlung, Kabupaten Tanjung Jabung Barat, Provinsi Jambi, Indonesia	11° 16' 19.337" S	102° 59' 51.963" E	0,50	0,50	8,95	No	Agustus 2022
84	80	Arifin	Desa Penyabungan, Kecamatan Merlung, Kabupaten Tanjung Jabung Barat, Provinsi Jambi, Indonesia	11° 14' 22.830" S	102° 58' 41.664" E	1,70	1,72	34,41	No	Agustus 2022
85	81	Aswin H Usman	Desa Penyabungan, Kecamatan Merlung, Kabupaten Tanjung Jabung Barat, Provinsi Jambi, Indonesia	11° 15' 41.401" S	103° 0' 23.254" E	2,00	2,00	42,23	No	Agustus 2022
86	82	Bahrul Lazi	Desa Penyabungan, Kecamatan Merlung, Kabupaten Tanjung Jabung Barat, Provinsi Jambi, Indonesia	11° 16' 43.611" S	102° 59' 48.231" E	2,00	2,00	43,60	No	Agustus 2022
87	83	Budi Utama</								

104	99	Irma Yuna	Desa Penyabangan, Kecamatan Merlung, Kabupaten Tanjung Jabung Barat, Provinsi Jambi, Indonesia	1° 14' 5.264" S	102° 58' 27.772" E	2,00	1,98	32,39	No	Agustus 2022
105	100	Joko Suprianto	Desa Penyabangan, Kecamatan Merlung, Kabupaten Tanjung Jabung Barat, Provinsi Jambi, Indonesia	1° 16' 16.573" S	103° 0' 21.253" E	1,65	1,65	33,42	No	Agustus 2022
106	101	Jon Komaidi	Desa Penyabangan, Kecamatan Merlung, Kabupaten Tanjung Jabung Barat, Provinsi Jambi, Indonesia	1° 16' 17.875" S	103° 0' 4.815" E	1,00	1,05	18,99	No	Agustus 2022
107	102	Kadri	Desa Penyabangan, Kecamatan Merlung, Kabupaten Tanjung Jabung Barat, Provinsi Jambi, Indonesia	1° 15' 5.288" S	102° 59' 27.864" E	1,60	1,61	38,66	No	Agustus 2022
108	103	Khaidir	Desa Penyabangan, Kecamatan Merlung, Kabupaten Tanjung Jabung Barat, Provinsi Jambi, Indonesia	1° 14' 50.144" S	102° 58' 41.890" E	2,00	1,99	43,55	No	Agustus 2022
109	104	Laila	Desa Penyabangan, Kecamatan Merlung, Kabupaten Tanjung Jabung Barat, Provinsi Jambi, Indonesia	1° 15' 30.665" S	102° 59' 50.785" E	2,25	2,25	38,21	No	Agustus 2022
110	105	Leli Sandi	Desa Penyabangan, Kecamatan Merlung, Kabupaten Tanjung Jabung Barat, Provinsi Jambi, Indonesia	1° 14' 41.362" S	102° 59' 57.591" E	1,55	1,56	39,70	No	Agustus 2022
111	106	Leni	Desa Penyabangan, Kecamatan Merlung, Kabupaten Tanjung Jabung Barat, Provinsi Jambi, Indonesia	1° 14' 48.067" S	102° 59' 34.041" E	1,00	1,00	20,37	No	Agustus 2022
112	107	Leni Kamila	Desa Penyabangan, Kecamatan Merlung, Kabupaten Tanjung Jabung Barat, Provinsi Jambi, Indonesia	1° 15' 30.407" S	102° 59' 41.632" E	1,50	1,50	37,74	No	Agustus 2022
113	108	M Amin	Desa Penyabangan, Kecamatan Merlung, Kabupaten Tanjung Jabung Barat, Provinsi Jambi, Indonesia	1° 16' 45.873" S	102° 59' 6.908" E	1,50	1,46	32,39	No	Agustus 2022
114	109	M Sadat	Desa Penyabangan, Kecamatan Merlung, Kabupaten Tanjung Jabung Barat, Provinsi Jambi, Indonesia	1° 14' 27.193" S	103° 0' 11.487" E	2,00	2,00	37,19	No	Agustus 2022
115	110	Marjuni	Desa Penyabangan, Kecamatan Merlung, Kabupaten Tanjung Jabung Barat, Provinsi Jambi, Indonesia	1° 14' 51.129" S	102° 59' 53.031" E	1,20	1,22	28,75	No	Agustus 2022
116	111	Maulana	Desa Penyabangan, Kecamatan Merlung, Kabupaten Tanjung Jabung Barat, Provinsi Jambi, Indonesia	1° 16' 31.347" S	102° 59' 15.358" E	1,70	1,70	33,77	No	Agustus 2022
117	112	Miswan	Desa Penyabangan, Kecamatan Merlung, Kabupaten Tanjung Jabung Barat, Provinsi Jambi, Indonesia	1° 13' 49.068" S	102° 58' 14.082" E	2,00	1,97	34,52	No	Agustus 2022
118	113	Miswan	Desa Penyabangan, Kecamatan Merlung, Kabupaten Tanjung Jabung Barat, Provinsi Jambi, Indonesia	1° 15' 54.437" S	102° 59' 2.061" E	1,00	0,95	21,27	No	Agustus 2022
119	114	Nazaruddin	Desa Penyabangan, Kecamatan Merlung, Kabupaten Tanjung Jabung Barat, Provinsi Jambi, Indonesia	1° 16' 21.367" S	102° 59' 49.090" E	1,45	1,44	35,86	No	Agustus 2022
120	115	Nilia Yudianti	Desa Penyabangan, Kecamatan Merlung, Kabupaten Tanjung Jabung Barat, Provinsi Jambi, Indonesia	1° 15' 54.430" S	102° 59' 12.624" E	1,50	1,50	32,39	No	Agustus 2022
121	116	Novita Sari	Desa Penyabangan, Kecamatan Merlung, Kabupaten Tanjung Jabung Barat, Provinsi Jambi, Indonesia	1° 16' 13.481" S	102° 59' 52.468" E	1,20	1,24	28,25	No	Agustus 2022
122	117	Nurseili	Desa Penyabangan, Kecamatan Merlung, Kabupaten Tanjung Jabung Barat, Provinsi Jambi, Indonesia	1° 16' 10.649" S	103° 0' 5.468" E	1,00	1,00	21,80	No	Agustus 2022
123	118	Pairus	Desa Penyabangan, Kecamatan Merlung, Kabupaten Tanjung Jabung Barat, Provinsi Jambi, Indonesia	1° 14' 28.125" S	103° 0' 6.708" E	1,40	1,39	34,73	No	Agustus 2022
124	119	Parlin	Desa Penyabangan, Kecamatan Merlung, Kabupaten Tanjung Jabung Barat, Provinsi Jambi, Indonesia	1° 14' 53.456" S	102° 59' 55.660" E	1,35	1,35	32,39	No	Agustus 2022
125	120	Putri Karni	Desa Penyabangan, Kecamatan Merlung, Kabupaten Tanjung Jabung Barat, Provinsi Jambi, Indonesia	1° 14' 51.124" S	102° 59' 59.149" E	1,30	1,30	31,12	No	Agustus 2022
126	121	Putri Yani	Desa Penyabangan, Kecamatan Merlung, Kabupaten Tanjung Jabung Barat, Provinsi Jambi, Indonesia	1° 15' 57.703" S	103° 0' 14.101" E	2,00	2,00	38,51	No	Agustus 2022
127	122	Rabbi	Desa Penyabangan, Kecamatan Merlung, Kabupaten Tanjung Jabung Barat, Provinsi Jambi, Indonesia	1° 16' 4.440" S	102° 58' 44.237" E	1,00	1,00	23,25	No	Agustus 2022
128	123	Rahana	Desa Penyabangan, Kecamatan Merlung, Kabupaten Tanjung Jabung Barat, Provinsi Jambi, Indonesia	1° 14' 49.906" S	102° 59' 46.753" E	1,00	0,98	25,31	No	Agustus 2022
129	124	Rahmin	Desa Penyabangan, Kecamatan Merlung, Kabupaten Tanjung Jabung Barat, Provinsi Jambi, Indonesia	1° 16' 7.640" S	102° 59' 3.259" E	1,60	1,60	32,39	No	Agustus 2022
130	125	Rapika Sari	Desa Penyabangan, Kecamatan Merlung, Kabupaten Tanjung Jabung Barat, Provinsi Jambi, Indonesia	1° 16' 25.317" S	102° 59' 33.234" E	1,00	1,00	24,41	No	Agustus 2022
131	126	Ratni	Desa Penyabangan, Kecamatan Merlung, Kabupaten Tanjung Jabung Barat, Provinsi Jambi, Indonesia	1° 14' 46.417" S	102° 59' 37.245" E	0,50	0,50	9,31	No	Agustus 2022
132	127	Ridwan 1	Desa Penyabangan, Kecamatan Merlung, Kabupaten Tanjung Jabung Barat, Provinsi Jambi, Indonesia	1° 15' 37.593" S	103° 0' 19.318" E	1,10	1,07	22,88	No	Agustus 2022
133	128	Ridwan 2	Desa Penyabangan, Kecamatan Merlung, Kabupaten Tanjung Jabung Barat, Provinsi Jambi, Indonesia	1° 16' 1.771" S	103° 0' 5.578" E	1,30	1,30	25,50	No	Agustus 2022
134	128	Roli	Desa Penyabangan, Kecamatan Merlung, Kabupaten Tanjung Jabung Barat, Provinsi Jambi, Indonesia	1° 15' 4.409" S	102° 58' 20.960" E	2,00	2,00	32,80	No	Agustus 2022
135	129	Rosahan	Desa Penyabangan, Kecamatan Merlung, Kabupaten Tanjung Jabung Barat, Provinsi Jambi, Indonesia	1° 15' 43.821" S	102° 59' 25.339" E	1,40	1,40	33,17	No	Agustus 2022
136	130	Roslani	Desa Penyabangan, Kecamatan Merlung, Kabupaten Tanjung Jabung Barat, Provinsi Jambi, Indonesia	1° 14' 26.080" S	102° 58' 41.311" E	1,70	1,71	34,13	No	Agustus 2022
137	131	Rostiyah 1	Desa Penyabangan, Kecamatan Merlung, Kabupaten Tanjung Jabung Barat, Provinsi Jambi, Indonesia	1° 14' 56.117" S	102° 59' 43.903" E	0,65	0,65	14,80	No	Agustus 2022
138	131	Rostiyah 2	Desa Penyabangan, Kecamatan Merlung, Kabupaten Tanjung Jabung Barat, Provinsi Jambi, Indonesia	1° 15' 28.428" S	103° 0' 5.575" E	1,40	1,38	32,72	No	Agustus 2022
139	131	Rostiyah 3	Desa Penyabangan, Kecamatan Merlung, Kabupaten Tanjung Jabung Barat, Provinsi Jambi, Indonesia	1° 15' 9.067" S	103° 0' 2.350" E	1,90	1,90	38,65	No	Agustus 2022
140	132	Rusiana	Desa Penyabangan, Kecamatan Merlung, Kabupaten Tanjung Jabung Barat, Provinsi Jambi, Indonesia	1° 16' 4.386" S	103° 0' 9.076" E	1,80	1,80	37,23	No	Agustus 2022
141	133	Rustam	Desa Penyabangan, Kecamatan Merlung, Kabupaten Tanjung Jabung Barat, Provinsi Jambi, Indonesia	1° 16' 26.746" S	102° 59' 25.481" E	1,50	1,50	35,54	No	Agustus 2022
142	134	Sarita	Desa Penyabangan, Kecamatan Merlung, Kabupaten Tanjung Jabung Barat, Provinsi Jambi, Indonesia	1° 14' 57.464" S	102° 59' 46.543" E	2,00	2,00	38,87	No	Agustus 2022
143	135	Siti Hawa	Desa Penyabangan, Kecamatan Merlung, Kabupaten Tanjung Jabung Barat, Provinsi Jambi, Indonesia	1° 15' 1.777" S	102° 59' 43.333" E	1,50	1,49	35,99	No	Agustus 2022
144	136	Sofyan	Desa Penyabangan, Kecamatan Merlung, Kabupaten Tanjung Jabung Barat, Provinsi Jambi, Indonesia	1° 16' 17.395" S	102° 59' 51.439" E	0,80	0,77	18,59	No	Agustus 2022
145	137	Sukirin	Desa Penyabangan, Kecamatan Merlung, Kabupaten Tanjung Jabung Barat, Provinsi Jambi, Indonesia	1° 16' 47.538" S	102° 59' 47.020" E	0,90	0,90	18,55	No	Agustus 2022
146	138	Supardi	Desa Penyabangan, Kecamatan Merlung, Kabupaten Tanjung Jabung Barat, Provinsi Jambi, Indonesia	1° 16' 50.211" S	102° 59' 44.860" E	2,00	1,99	43,42	No	Agustus 2022
147	139	Suriani	Desa Penyabangan, Kecamatan Merlung, Kabupaten Tanjung Jabung Barat, Provinsi Jambi, Indonesia	1° 16' 22.406" S	102° 59' 0.235" E	1,50	1,50	30,25	No	Agustus 2022
148	140	Suwardi	Desa Penyabangan, Kecamatan Merlung, Kabupaten Tanjung Jabung Barat, Provinsi Jambi, Indonesia	1° 16' 34.544" S	102° 59' 26.713" E	1,50	1,50	29,86	No	Agustus 2022
149	141	Tamrin	Desa Penyabangan, Kecamatan Merlung, Kabupaten Tanjung Jabung Barat, Provinsi Jambi, Indonesia	1° 15' 50.218" S	102° 59' 16.301" E	2,00	2,00	37,67	No	Agustus 2022
150	142	Tibah	Desa Penyabangan, Kecamatan Merlung, Kabupaten Tanjung Jabung Barat, Provinsi Jambi, Indonesia	1° 16' 24.083" S	102° 58' 56.930" E	2,00	2,00	46,79	No	Agustus 2022
151	143	Timbah	Desa Penyabangan, Kecamatan Merlung, Kabupaten Tanjung Jabung Barat, Provinsi Jambi, Indonesia	1° 14' 49.900" S	102° 59' 41.658" E	2,00	1,99	47,68	No	Agustus 2022
152	144	Toleransi Wau	Desa Penyabangan, Kecamatan Merlung, Kabupaten Tanjung Jabung Barat, Provinsi Jambi, Indonesia	1° 16' 14.066" S	102° 59' 29.198" E	0,95	0,95	19,19	No	Agustus 2022
153	145	Tomii	Desa Penyabangan, Kecamatan Merlung, Kabupaten Tanjung Jabung Barat, Provinsi Jambi, Indonesia	1° 15' 3.102" S	102° 59' 31.041" E	1,50	1,50	29,87	No	Agustus 2022
154	146	Wartono	Desa Penyabangan, Kecamatan Merlung, Kabupaten Tanjung Jabung Barat, Provinsi Jambi, Indonesia	1° 16' 20.735" S	102° 58' 55.612" E	0,80	0,85	20,39	No	Agustus 2022
155	147	Wellsmar	Desa Penyabangan, Kecamatan Merlung, Kabupaten Tanjung Jabung Barat, Provinsi Jambi, Indonesia	1° 17' 6.835" S	102° 59' 30.505" E	2,00	1,99	46,79	No	Agustus 2022
156	148	Yuita	Desa Penyabangan, Kecamatan Merlung, Kabupaten Tanjung Jabung Barat, Provinsi Jambi, Indonesia	1° 17' 0.102" S	102° 59' 31.413" E	1,70	1,69	36,92	No	Agustus 2022
157	149	Yulena	Desa Penyabangan, Kecamatan Merlung, Kabupaten Tanjung Jabung Barat, Provinsi Jambi, Indonesia	1° 16' 8.133" S	102° 59' 45.348" E	1,00	0,97	19,05	No	Agustus 2022
158	150	Yulider	Desa Penyabangan, Kecamatan Merlung, Kabupaten Tanjung Jabung Barat, Provinsi Jambi, Indonesia	1° 16' 20.555" S	103° 0' 8.781" E	1,20	1,20	26,20	No	Agustus 2022
159	151	Yumnah	Desa Penyabangan, Kecamatan Merlung, Kabupaten Tanjung Jabung Barat, Provinsi Jambi, Indonesia	1° 16' 10.159" S	102° 59' 33.578" E	2,00	2,00	45,34	No	Agustus 2022
160	152	Ade Saputra	Desa Merlung, Kecamatan Merlung, Kabupaten Tanjung Jabung Barat, Provinsi Jambi, Indonesia	1° 18' 12.488" S	103° 3' 3.487" E	2,00	1,99	47,47	No	Agustus 2022
161	153	Adong Ikhwan	Desa Merlung, Kecamatan Merlung, Kabupaten Tanjung Jabung Barat, Provinsi Jambi, Indonesia	1° 16' 55.842" S	103° 3' 1.226" E	1,30	1,29	30,93	No	Agustus 2022
162	154	Ahmad Muladin	Desa Merlung, Kecamatan Merlung, Kabupaten Tanjung Jabung Barat, Provinsi Jambi, Indonesia	1° 16' 19.221" S	103° 1' 29.483" E	1,10	1,10	19,04	No	Agustus 2022
163	155	Ahmad Rudi	Desa Merlung, Kecamatan Merlung, Kabupaten Tanjung Jabung Barat, Provinsi Jambi, Indonesia	1° 17' 14.118" S	103° 2' 10.004" E	1,20	1,19	30,36	No	Agustus 2022
164	156	Affian Fahru	Desa Merlung, Kecamatan Merlung, Kabupaten Tanjung Jabung Barat, Provinsi Jambi, Indonesia	1° 16' 22.283" S	103° 1' 14.026" E	1,50	1,53	35,76	No	Agustus 2022
165	157	Ana	Desa Merlung, Kecamatan Merlung, Kabupaten Tanjung Jabung Barat, Provinsi Jambi, Indonesia	1° 17' 49.044" S	103° 1' 30.554" E	3,50	3,50	77,86	No	Agustus 2022
166	158	Anita	Desa Merlung, Kecamatan Merlung, Kabupaten Tanjung Jabung Barat, Provinsi Jambi, Indonesia	1° 16' 32.133" S	103° 1' 21.549" E	2,00	2,00	47,26	No	Agustus 2022
167	159	Azwin	Desa Merlung, Kecamatan Merlung, Kabupaten Tanjung Jabung Barat, Provinsi Jambi, Indonesia	1° 16' 30.428" S	103° 1' 15.155" E	3,10	3,07	62,26	No	Agustus 2022
168	160	Budyanto	Desa Merlung, Kecamatan Merlung, Kabupaten Tanjung Jabung Barat, Provinsi Jambi, Indonesia	1° 16' 44.423" S	103° 2' 37.107" E	1,50	1,51	37,19	No	Agustus 2022
169	161	Bunjamin	Desa Merlung, Kecamatan Merlung, Kabupaten Tanjung Jabung Barat, Provinsi Jambi, Indonesia	1° 18' 17.001" S	103° 2' 22.962" E	1,80	1,82	42,11	No	Agustus 2022
170	162	Candra Irawan	Desa Merlung, Kecamatan Merlung, Kabupaten Tanjung Jabung Barat, Provinsi Jambi, Indonesia	1° 16' 28.610" S	103° 2' 20.521" E	1,00	1,00	24,29	No	Mei 2022
171	163	Cica	Desa Merlung, Kecamatan Merlung, Kabupaten Tanjung Jabung Barat, Provinsi Jambi, Indonesia	1° 16' 15.524" S	103° 1' 35.984" E	0,90	0,87	17,47	No	Agustus 2022
172	164	Dewi Sartika	Desa Merlung, Kecamatan Merlung, Kabupaten Tanjung Jabung Barat, Provinsi Jambi, Indonesia	1° 16' 37.375" S	103° 1' 40.542" E	1,00	1,00	23,77	No	Agustus 2022
173	165	Dunyali	Desa Merlung, Kecamatan Merlung, Kabupaten Tanjung Jabung Barat, Provinsi Jambi, Indonesia	1° 16' 53.414" S	103° 2' 33.881" E	2,00	2,00	44,35	No	Agustus 2022
174	166	Eriyani	Desa Merlung, Kecamatan Merlung, Kabupaten Tanjung Jabung Barat, Provinsi Jambi, Indonesia	1° 18' 7.598" S	103° 1' 50.767" E	1,30	1,33	27,59	No	Agustus 2022
175	167	Erpi	Desa Merlung, Kecamatan Merlung, Kabupaten Tanjung Jabung Barat, Provinsi Jambi, Indonesia	1° 16' 28.276" S	103° 2' 37.244" E	0,75	0,75	19,16	No	Agustus 2022
176	168	Erwardi	Desa Merlung, Kecamatan Merlung, Kabupaten Tanjung Jabung Barat, Provinsi Jambi, Indonesia	1° 15' 4.562" S	103° 2' 35.341" E	1,50	1,52	30,74	No	Agustus 2022
177	169	Halli	Desa Merlung, Kecamatan Merlung, Kabupaten Tanjung Jabung Barat, Provinsi Jambi, Indonesia	1° 16' 32.391" S	103° 1' 50.094" E	2,00	1,97	40,98	No	Agustus 2022
178	170	Haskafi Gunawan 1	Desa Merlung, Kecamatan Merlung, Kabupaten Tanjung Jabung Barat, Provinsi Jambi, Indonesia	1° 14' 16.797" S	103° 2' 55.320" E	5,82	5,82	121,94	No	Agustus 2022
179	170	Haskafi Gunawan 2	Desa Merlung, Kecamatan Merlung, Kabupaten Tanjung Jabung Barat, Provinsi Jambi, Indonesia	1° 14' 12.817" S	103° 2' 57.414" E	4,10	4,07	83,12	No	Agustus 2022
180	171	Herian Hamsah	Desa Merlung, Kecamatan Merlung, Kabupaten Tanjung Jabung Barat, Provinsi Jambi, Indonesia	1° 16' 50.635" S	103° 1' 51.816" E	1,80	1,80	31,80	No	Agustus 2022
181	172	Ibon	Desa Merlung, Kecamatan Merlung, Kabupaten Tanjung Jabung Barat, Provinsi Jambi, Indonesia	1° 16' 42.726" S	103° 1' 59.535" E	1,50	1,50	32,82	No	Agustus 2022
182	173	Igun 1	Desa Merlung, Kecamatan Merlung, Kabupaten Tanjung Jabung Barat, Provinsi Jambi, Indonesia	1° 16' 54.416" S	103° 2' 30.251" E	2,00	2,00	46,77	No	Agustus 2022
183	173	Igun 2	Desa Merlung, Kecamatan Merlung, Kabupaten Tanjung Jabung Barat, Provinsi Jambi, Indonesia	1° 16' 57.253" S	103° 1' 23.784" E	1,80	1,84	40,71	No	Agustus 2022
184	174	Irfando	Desa Merlung, Kecamatan Merlung, Kabupaten Tanjung Jabung Barat, Provinsi Jambi, Indonesia	1° 16' 0.616" S	103° 1' 59.137" E	1,00	1,00	19,19	No	Agustus 2022
185	175	Julian	Desa Merlung, Kecamatan Merlung, Kabupaten Tanjung Jabung Barat, Provinsi Jambi, Indonesia	1° 16' 8.095" S	103° 2' 20.642" E	1,00	1,00	23,65	No	Agustus 2022
186	176	Lidya	Desa Merlung, Kecamatan Merlung, Kabupaten Tanjung Jabung Barat, Provinsi Jambi, Indonesia	1° 16' 43.277" S	103° 3' 28.298" E	1,00	1,00	21,59	No	Agustus 2022
187	177	M Ikhsan	Desa Merlung, Kecamatan Merlung, Kabupaten Tanjung Jabung Barat, Provinsi Jambi, Indonesia	1° 16' 49.097" S	103° 2' 38.188" E	1,90	1,92	45,46	No	Agustus 2022
188	178	M Nopal	Desa Merlung, Kecamatan Merlung, Kabupaten Tanjung Jabung Barat, Provinsi Jambi, Indonesia	1° 16' 55.779" S	103° 1' 59.558" E	1,50	1,48	31,96	No	Agustus 2022
189	179	Marhat	Desa Merlung, Kecamatan Merlung, Kabupaten Tanjung Jabung Barat, Provinsi Jambi, Indonesia	1° 17' 32.928" S	103° 1' 34.050" E	1,84	1,84	42,45	No	Agustus 2022
190	180	Marsela	Desa Merlung, Kecamatan Merlung, Kabupaten Tanjung Jabung Barat, Provinsi Jambi, Indonesia	1° 16' 15.264" S	103° 2' 9.108" E	1,00	1,02	26,15	No	Agustus 2022
191	181	Marla Sapinah	Desa Merlung, Kecamatan Merlung, Kabupaten Tanjung Jabung Barat, Provinsi Jambi, Indonesia	1° 18' 24.989" S	103° 2' 27.203" E	2,00	2,00	41,69	No	Agustus 2022
192	182	Maulana	Desa Merlung, Kecamatan Merlung, Kabupaten Tanjung Jabung Barat, Provinsi Jambi, Indonesia	1° 16' 29.519" S	10					

217	207	Yenni Veronika	Desa Merlung, Kecamatan Merlung, Kabupaten Tanjung Jabung Barat, Provinsi Jambi, Indonesia	1° 16' 38.333" S	103° 4' 13.651" E	1,45	1,45	35,86	No	Agustus 2022
218	208	Yunani	Desa Merlung, Kecamatan Merlung, Kabupaten Tanjung Jabung Barat, Provinsi Jambi, Indonesia	1° 16' 50.779" S	103° 2' 35.417" E	2,00	2,00	39,75	No	Agustus 2022
219	209	Yusmarni	Desa Merlung, Kecamatan Merlung, Kabupaten Tanjung Jabung Barat, Provinsi Jambi, Indonesia	1° 16' 29.429" S	103° 2' 14.620" E	1,40	1,44	36,86	No	Agustus 2022
220	210	Zuhrial	Desa Merlung, Kecamatan Merlung, Kabupaten Tanjung Jabung Barat, Provinsi Jambi, Indonesia	1° 16' 40.429" S	103° 1' 56.989" E	1,50	1,52	33,03	No	Agustus 2022
221	211	Zulkarami	Desa Merlung, Kecamatan Merlung, Kabupaten Tanjung Jabung Barat, Provinsi Jambi, Indonesia	1° 16' 34.807" S	103° 1' 36.627" E	2,00	2,00	49,20	No	Agustus 2022
<b>TOTAL</b>						<b>329,62</b>	<b>329,60</b>	<b>7199,89</b>		

Peta lokasi untuk unit sertifikasi adalah:

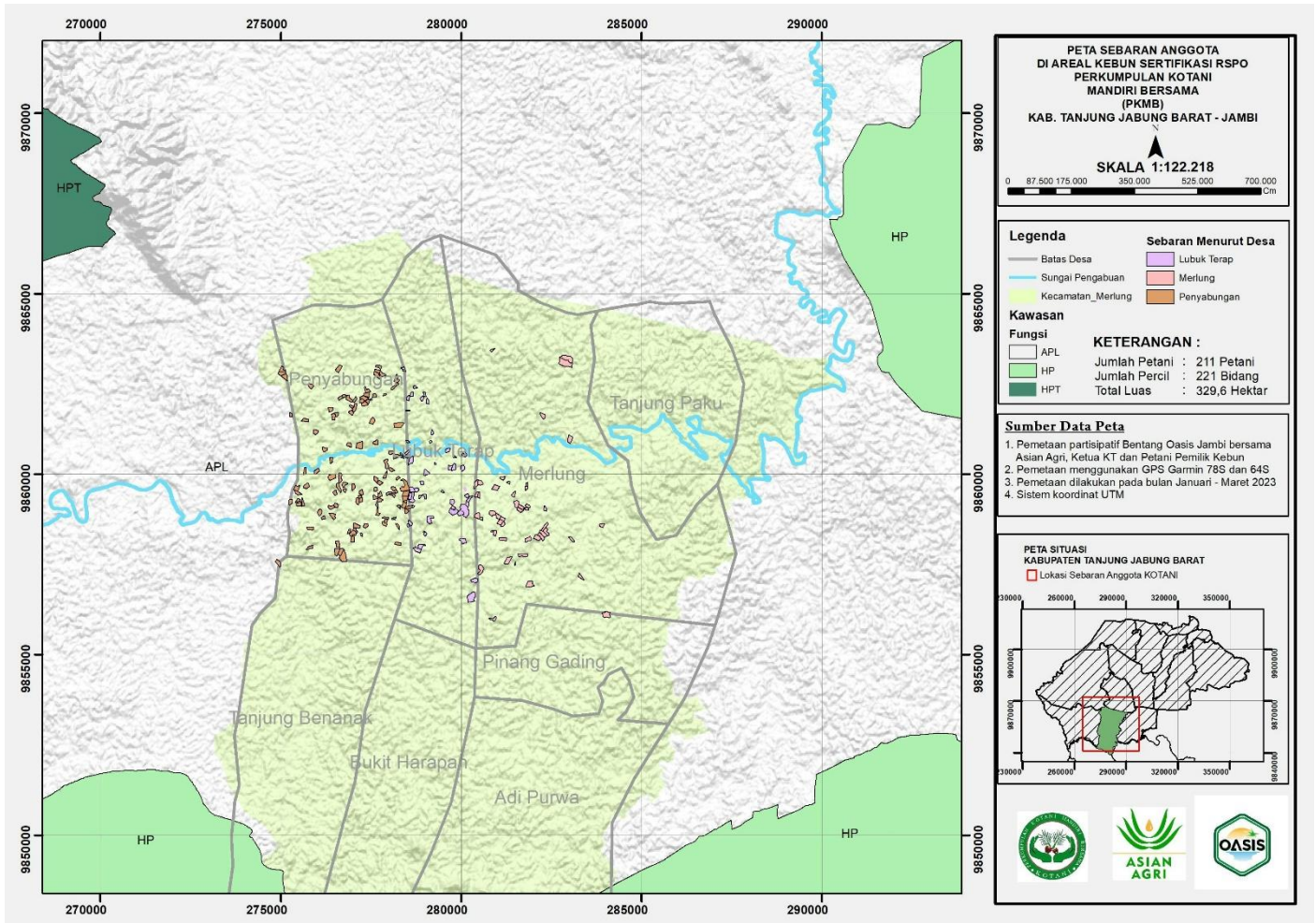

Mutuagung Lestari, atau yang disebut juga Mutu Certification International (MUTU), bermula sebagai lembaga inspeksi, laboratorium dan sertifikasi sejak tahun 1990. Merupakan Perusahaan Private Nasional yang didukung oleh sumber daya manusia yang profesional dengan komitmen tinggi serta telah diakui secara Nasional dan Internasional. Sejak Juni 2003, MUTU telah mendapatkan pengakuan dari Menteri Pertanian, Kehutanan dan Perikanan Jepang sebagai Organisasi Sertifikasi Asing yang terdaftar atau Registered Overseas Certification Body (ROCB) yang bertugas memberikan sertifikat terhadap produk yang memenuhi persyaratan Japan Agricultural Standard (JAS), dimana wilayah yang dibawah meliputi Indonesia, Myanmar, Kamboja, Malaysia, Vietnam, Timor Leste, Philipina, Papua Nugini, dan China. Dengan pengakuan ini, MUTU merupakan anggota ROCB pertama di Asia. Komite Akreditasi Nasional (KAN) telah mengakreditasi MUTU sebagai Lembaga sertifikasi Sistem Manajemen Mutu (ISO 9001:2015) dan Lembaga Sertifikasi Sistem Manajemen Lingkungan (ISO 14001:2015). Lembaga Ekolabel Indonesia (LEI) juga telah mengakreditasi MUTU sebagai Lembaga sertifikasi Pengelolaan Hutan Lestari, Lembaga Sertifikasi Indonesian Sustainable Palm Oil (ISPO). Sejak Maret 2014 MUTU telah terakreditasi oleh Accreditation Services International (ASI) sebagai lembaga sertifikasi RSPO.

Tim auditor untuk penilaian sertifikasi akan dipimpin oleh **Kiki Fadli** dan tim auditor lainnya dari PT Mutuagung Lestari, terdiri dari:

Tim Auditor	Peran Audit	Kualifikasi dan Pengalaman
Kiki Fadli	Praktik Terbaik Budidaya Ketenagakerjaan dan OHS	Sarjana Teknik Agrikultural, Program Studi Teknik Agrikultular. Memiliki pengalaman kerja di perkebunan kelapa sawit berkelanjutan swasta dan milik Negara. Telah mengikuti pelatihan Lead Auditor ISPO, Lead Auditor RSPO, General OHS Expert, ISO 9001:2008, ISO 14001:2015, ISO 17021, ISO 17065, HCV, SMK3.
Radytio Puspanjana	Lingkungan, HCV, Sosial, dan Aspek GHG	Warga Negara Indonesia. Sarjana Agrikultur, Jurusan Ilmu Tanah, Fakultas Agrikultur. Pernah bekerja sebagai pegawai honorer di Dinas Perkebunan Provinsi Riau pada bagian perkebunan besar selama 1 tahun. Mengikuti pelatihan Survey and Mapping (GIS) yang diselenggarakan oleh National GMTI, pelatihan auditor ISPO, pelatihan auditor ISO 9001/2008, pelatihan auditor ISO 1400/2004, IHT Sistem Informasi Geospasial, IHT Nilai Konservasi Tinggi, IHT Penilaian Dampak Lingkungan, IHT Gas Rumah Kaca dan Pelatihan Lead Auditor RSPO oleh Checkmark. Sejak 2015 telah mengikuti beberapa audit sebagai auditor Praktik Terbaik Budidaya Ketenagakerjaan dan Lingkungan.
Rahmat Abdiansyah	Lingkungan dan Kawasan Nilai Konservasi Tinggi	Warga Negara Indonesia. Sarjana Kehutanan dari IPB University, dengan jurusan Konservasi Sumber Daya Hutan dan Ekowisata. Memiliki pengalaman bekerja di Organisasi Petani Kelapa Sawit Indonesia dan perusahaan perkebunan kelapa sawit swasta Indonesia. Mengikuti pelatihan ISPO dan Internal Auditor RSPO tahun 2018, Sistem Sertifikasi ISPO dan P&C, ISO 19011, Pelatihan Auditor ISPO, Pelatihan Lead Auditor RSPO, Pelatihan Lead Auditor ISO 14001 dan ISO 9001, dan <i>awareness</i> Sistem Sertifikasi RSPO dan P&C RSPO. Telah mengikuti kegiatan audit skema ISPO dan RSPO sejak 2019.

Untuk membantu pelaksanaan proses penilaian di lokasi tersebut, PT. Mutuagung Lestari mengundang para pihak untuk memberikan komentar terhadap hal-hal yang menjadi poin penilaian seperti di bawah ini:

- a. Kelestarian lingkungan di sekitar kebun atau pabrik termasuk penggunaan pestisida dan penanggulangan limbah
- b. Keanekaragaman hayati di sekitar kebun dan pabrik serta lingkungan sekitarnya
- c. Peluang Kerja
- d. Kontribusi perusahaan terhadap pembangunan daerah
- e. Kondisi perumahan, sanitasi, fasilitas dan sarana pendukung pendidikan.
- f. Permasalahan lainnya yang berkaitan dengan sertifikasi.

Komentar akan diterima dalam waktu 30 hari setelah surat ini dikeluarkan untuk kami pertimbangkan dalam proses penilaian. Dan isilah formulir di bawah ini serta lampirkan pada lembaran komentar sebagai data pribadi anda, dan untuk kami melakukan klarifikasi terhadap saran atau komentar yang anda berikan.

Nama : \_\_\_\_\_  
Alamat : \_\_\_\_\_  
Nomor Telepon : \_\_\_\_\_  
Nomor Fax : \_\_\_\_\_

Bila dalam memberikan komentar data pribadi anda tidak ingin dipublikasikan. Anda dapat menuliskan kata 'RAHASIA' dalam surat komentar anda. Silahkan kirimkan komentar anda kepada :

**PT MUTUAGUNG LESTARI****Leonada****Operations Manager**

Jl. Raya Bogor Km. 33,5 No. 19  
Cimanggis, Depok - Indonesia 16953  
Telp. (+62-21) 8740202  
Fax. (+62-21) 87740745/46  
[agri@mutucertification.com](mailto:agri@mutucertification.com)  
web : [www.mutucertification.com](http://www.mutucertification.com)

**Perkumpulan Petani Kotani Mandiri****Novie Zulhie****Group Manager**

Jln. Lintas Merlung Simpang Niam, Desa Merlung,  
Kecamatan Merlung Kabupaten, Tanjung Jabung Barat,  
Provinsi Jambi, Indonesia  
(+62 ) 812 7403 3088  
[novi.kotanimandiri@gmail.com](mailto:novi.kotanimandiri@gmail.com)

Kami ucapkan terima kasih atas segala komentar yang anda berikan.

Hormat kami,



**Irham Budiman**  
Direktur PT Mutuagung Lestari