

15^{hb} Januari 2024

Kepada Badan atau Orang Perseorangan yang Berkepentingan,

JEMPUTAN UNTUK MEMBUAT ULASAN BERKENAAN DENGAN PENILAIAN AWAL PENSIJILAN RSPO (P&C).

Dengan sukacita kami menjemput pihak Tuan / Puan untuk menghadiri dan memberi komen di sesi rundingan seperti di atas.

KLK Sawit Nusantara Berhad – Sabang Palm Oil Mill 2, telah memohon kepada Global Gateway Certifications Sdn Bhd untuk melaksanakan penilaian awal atas piawaian pensijilan Rundingan Meja Bulat Kelestarian Minyak Sawit (RSPO P&C).

Keperluan piawaian yang akan digunapakai semasa proses pensijilan adalah:

- RSPO Principle & Criteria Certification (RSPO P&C 2018) – Malaysia National Interpretation (MYNI) Nov 2019 – [Mass Balance (MB)]

Seperti yang dijadualkan, penilaian awal pensijilan tersebut akan bermula pada **26hb Februari – 1hb Mac 2024** di pejabat syarikat seperti tertera. Jadi Tuan/Puan boleh menghantar sebarang komen jika berkenaan dalam tempoh masa bermula sekarang sehingga closing meeting pada hari terakhir penilaian.

Syarikat Pemohon	KLK Sawit Nusantara Berhad – Sabang Palm Oil Mill 2
RSPO Membership	1-0014-04-000-00
RSPO Palmtrace (RSPO PO_ID)	RSPO_PO1000003792

Butiran Pemohon	<p>Mr. Thien Jing Wen jw.thien@klk.com.my</p> <p>Tel : 605) 2417 844 Address: Batu 42, Jalan Tawau-Semporna, Beg Berkunci No. 3, 91009 Tawau, Sabah, Malaysia.</p>
------------------------	---

Maklumat ringkas perniagaan pemohon	<p>Kuala Lumpur Kepong Berhad (“KLK”) ialah sebuah syarikat yang diperbadankan di Malaysia dan disenaraikan di Pasaran Utama Bursa Malaysia Securities Berhad dengan permodalan pasaran kira-kira RM22.318 bilion pada akhir September 2022. KLK adalah antara syarikat perladangan terbesar di Malaysia, dengan bank tanah seluas hampir 300,000 hektar, tersebar di seluruh Malaysia (Semenanjung dan Sabah), Indonesia (Pulau Belitung, Sumatera, Kalimantan) dan Liberia.</p> <p>Dari rekod RaCP Tracker, Kompleks KLK Sabang Palm Oil Mill 2 tidak mempunyai proses New Planting Procedure (NPP) dan Remediation and Compensation Plan (RaCP) yang sedang berjalan dengan RSPO.</p>
--	--



MAKLUMAT KILANG KELAPA SAWIT YANG TERLIBAT DALAM SKOP PENSIJILAN INI

Nama Kilang Sawit	Kapasiti Kilang	Model Rantaian Bekalan	Lokasi	Rujukan GPS		Anggaran Pengeluaran Tahunan (MT)	
	MT/JAM		Alamat	Longitude	Latitude	CPO	Palm Kernel
Sabang POM-2	45	MB	North of Sungai, Sugut, Sugut Region, Beluran, Sabah	117.4775	6.3531	40,145	10,182

RANTAIAN BEKALAN BTS YANG TERLIBAT DALAM SKOP PENSIJILAN INI

Nama Ladang / Pertubuhan	Alamat	Rujukan GPS		Ringkasan Luas (Ha)		Pengeluaran BTS Tahunan (MT)
		Longitude	Latitude	Jumlah	Ditanam	
Excellent Challenger 1 Estate	North of Sungai, Sugut, Sugut Region, Beluran, Sabah	117.4908	6.3077	3,587.95	3,099.81	59,214
Excellent Challenger 2 Estate	North of Sungai, Sugut, Sugut Region, Beluran, Sabah	117.4606	6.3354	2,983.00	2,354.42	47,835
Rakanan Jaya South Estate	North of Sungai, Sugut, Sugut Region, Beluran, Sabah	117.3789	6.3062	1,017.00	554.25	10,372
Rakanan Jaya North Estate	North of Sungai Paitan, Sugut Region, Beluran, Sabah	117.5197	6.4726	3,911.00	3,428.73	72,410
JUMLAH				11,498.95	9,437.21	189,831

Perundingan dari pihak berkepentingan adalah salah satu aktiviti utama dalam proses pensijilan, di mana semua pihak berkepentingan diminta untuk memberi pandangan yang boleh mempengaruhi keputusan samada keperluan RSPO dipatuhi.

Kami meminta anda mengemukakan sebarang isu, baik positif mahupun negatif melalui surat, fax atau e-mel kepada Global Gateway Certifications Sdn Bhd. Tuan/ Puan boleh menghadiri sesi bersama pihak berkepentingan semasa audit.

Sebagai rujukan, anda boleh mempertimbangkan isu-isu seperti berikut;

- Perlindungan alam sekitar
- Pemulihan kepelbagaian biologi
- Pengwujudan peluang pekerjaan
- Penyediaan perumahan, sanitasi, dan pendidikan sokongan
- Pendekatan syarikat dalam perkembangan masyarakat
- Mengambil bahagian dalam membuat keputusan
- Isu-isu yang lain baik positif atau negatif yang anda fikir relevan kepada penilaian.

Sila hantar pandangan / komen anda kepada:

Global Gateway Certifications Sdn Bhd

Pengurus Scheme,
Global Gateway Certifications Sdn Bhd,
No.10, Jalan Rasmi 7,
Taman Rasmi Jaya,
68000 Ampang,
Selangor Darul Ehsan, Malaysia.

Telephone: +60 3 4256 2689
Fax: +60 3 4256 2687
Email: jamal@ggc.my / admin@ggc.my



Maklumat terperinci anggota Juruaudit:

Mahaswaran Maliyappan (Ketua Juruaudit)

Master Eksekutif dalam Peningkatan Keusahawanan [Pengurusan Rantaian Bekalan], Diploma Profesional dalam Amalan Pengurusan Antarabangsa, Diploma Siswazah dalam Pentadbiran Perniagaan, dan Diploma Kejuruteraan Mekanikal. Mempunyai pendedahan dan pengalaman yang luas dalam bidang kejuruteraan, kualiti, skema kelestarian, pengauditan pihak ke-2 & ke-3 dalam pelbagai industri dan memiliki rekod prestasi pengauditan yang terbukti pelbagai syarikat multinasional di dalam dan luar negara.

Jurulatih yang diperakui, Juruaudit Pematuhan / Utama untuk ISO 9001, 14001, OHSAS 18001, Sistem Pengurusan Anti Rasuah ISO 37001, Sistem Pengurusan Keselamatan Makanan ISO 22000, MSPO, RSPO P&C, RSPO SCCS, RSPO Seterusnya. Sejak tahun 2020 menjadi Juruaudit Pematuhan Sosial Bersekutu (ASCA) – APSCA, Program Konvergensi Sosial & Buruh yang diluluskan (SLCP) Verifier, RBA Labor and Ethics (LE) dan Alam Sekitar, Kesihatan, dan Keselamatan (EHS), mempunyai rekod kecekapan untuk pengesahan / penilaian risiko pekerja migran terhadap kerangka Indikator Buruh Paksa (ILO) Organisasi Buruh Antarabangsa dan anggota Persatuan ESG Malaysia.

Sejak 2012 dilatih dalam program pensijilan pertanian seperti RSPO, MSPO dan SCCS dan memegang peranan sebagai juruaudit utama atau juruaudit dengan beberapa badan pensijilan tempatan dan luar negara. Anggota pasukan audit GGC RSPO. Mampu bertutur dan memahami Bahasa Malaysia, Inggeris, Tamil dan bahasa lisan asas Bahasa Indonesia.

Mohd Faiz bin Samin (Juruaudit)

Merupakan siswazah Sarjana Muda Sains (Kepujian) Teknologi dan Pengurusan Perladangan daripada Universiti Teknologi MARA. Berpengalaman lebih daripada 14 tahun di dalam pengurusan ladang sawit dan getah di estet dan juga ladang-ladang milik pekebun kecil yang melaksanakan sepenuhnya Amalan Pertanian Baik (GAP). Memantau dan menyelaras ladang-ladang yang dibangunkan dengan kerjasama Jabatan Kemajuan Orang Asli Malaysia (JAKOA) di seluruh semenanjung Malaysia. Juga terlibat dalam urusan pensijilan dan pematuhan seperti MSPO, RSPO, ISO 9001, ISO 14001, OHSAS 18001 dan Pensijilan 5S oleh Perbadanan Productiviti Malaysia.

Turut terlibat dalam memperkenalkan Global Platform for Sustainable Natural Rubber kepada pekebun kecil getah. Menamatkan kursus serta diiktiraf sebagai Ketua Juruaudit dalam kursus MSPO (di perakui MPOCC) pada Jun 2019 yang diadakan oleh SGS Malaysia Sdn Bhd. Ahli pasukan audit GGC. Boleh bertutur dan memahami Bahasa Malaysia dan Bahasa Inggeris.

Nur Syahirah binti Yaccob (Juruaudit)

Graduan Sarjana dalam Sains, Teknologi Alam Sekitar dan Sarjana Muda Sains Dengan Kepujian (Sains dan Pengurusan Sumber Akuatik). Dengan lebih daripada 2 tahun pengalaman bekerja dalam pengurusan alam sekitar dan sektor sains. Juga 2 tahun pengalaman sebagai juruaudit untuk kemampunan dan skim lain. Terlatih sepenuhnya dalam program pensijilan minyak sawit seperti MSPO, SCCS dll. Layak sebagai Juruaudit dalam beberapa program pensijilan dengan penglibatan dalam penilaian MSPO sejak 2020.

Menamatkan dan menghadiri Latihan Juruaudit Minyak Sawit Lestari Malaysia (MSPO) 2530:2013, Latihan Juruaudit MSPO SCCS dan Kursus Latihan Juruaudit/Pemimpin Juruaudit ISO 9001:2015 & 14001:2015, Sistem Pengurusan Bersepadu dll. Ahli pasukan audit GGC MSPO. Berkebolehan bertutur dan memahami Bahasa Malaysia dan Bahasa Inggeris.

Ismadi bin Ismail (Juruaudit)

Beliau memiliki Diploma Pengurusan Ladang dari Institut Teknologi MARA, Kuantan Pahang dengan pengalaman bekerja selama 25 tahun dengan pelbagai syarikat perladangan. Pengalaman, pengetahuan dan kemahiran dalam pembukaan Ladang Baru dan Amalan Pertanian Terbaik (GAP) untuk perladangan sama ada di atas tanah gambut atau mineral.

Pengalaman dalam pengauditan MSPO sejak 2017 dan berkecualan sebagai Ketua Auditor / Auditor dalam program pengauditan CoP, MSPO, RSPO, SCCS dan OSHAS. Beliau telah mengikuti kursus Auditor MSPO pada tahun 2017 dan SCCS pada tahun 2019 yang diadakan oleh SGS (M) Sdn Bhd, Kursus untuk Ketua Auditor RSPO pada 2019 dan ISO 9001: 2015 oleh TOMC. Selain pengauditan, beliau juga merupakan seorang panel MSPO Peer Reviewer yang diiktiraf oleh MPOCC sejak 2017. Ahli pasukan audit GGC MSPO dan dapat bertutur dalam Bahasa Malaysia dan Bahasa Inggeris.

Komen yang diterima dalam tempoh 30 hari daripada tarikh surat ini akan dipertimbangkan . Sila sertakan maklumat bertulis dalam format berikut untuk kami menghubungi anda (jika perlu) untuk mendapat penjelasan terperinci mengenai isu-isu yang dibangkitkan.

Nama : _____
Alamat : _____
E-mel : _____
Nombor Telefon : _____
Ringkasan Isu : _____

Komen:

Jika komen anda ingin dirahsiakan, sila tanda perkataan "SULIT" di penjuru atas borang tersebut.

Sekian. Terima kasih.

Yang benar,



Muhd Jamalul Arif,
Pengurus Scheme,
Global Gateway Certifications Sdn Bhd

Lampiran 1 – Peta Lokasi

1. Excellent Challenger 1 Estate

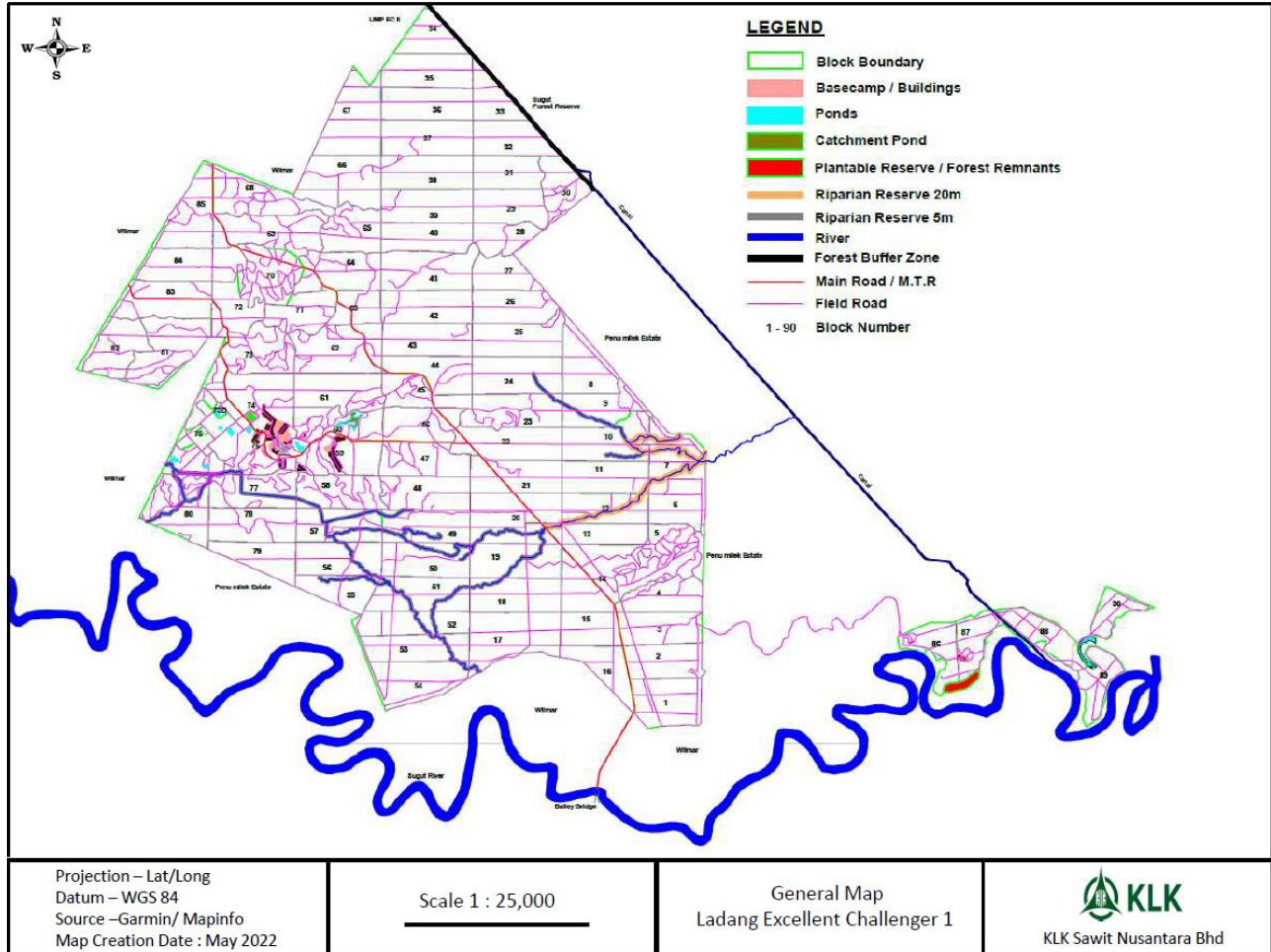

2. Excellent Challenger 2 Estate

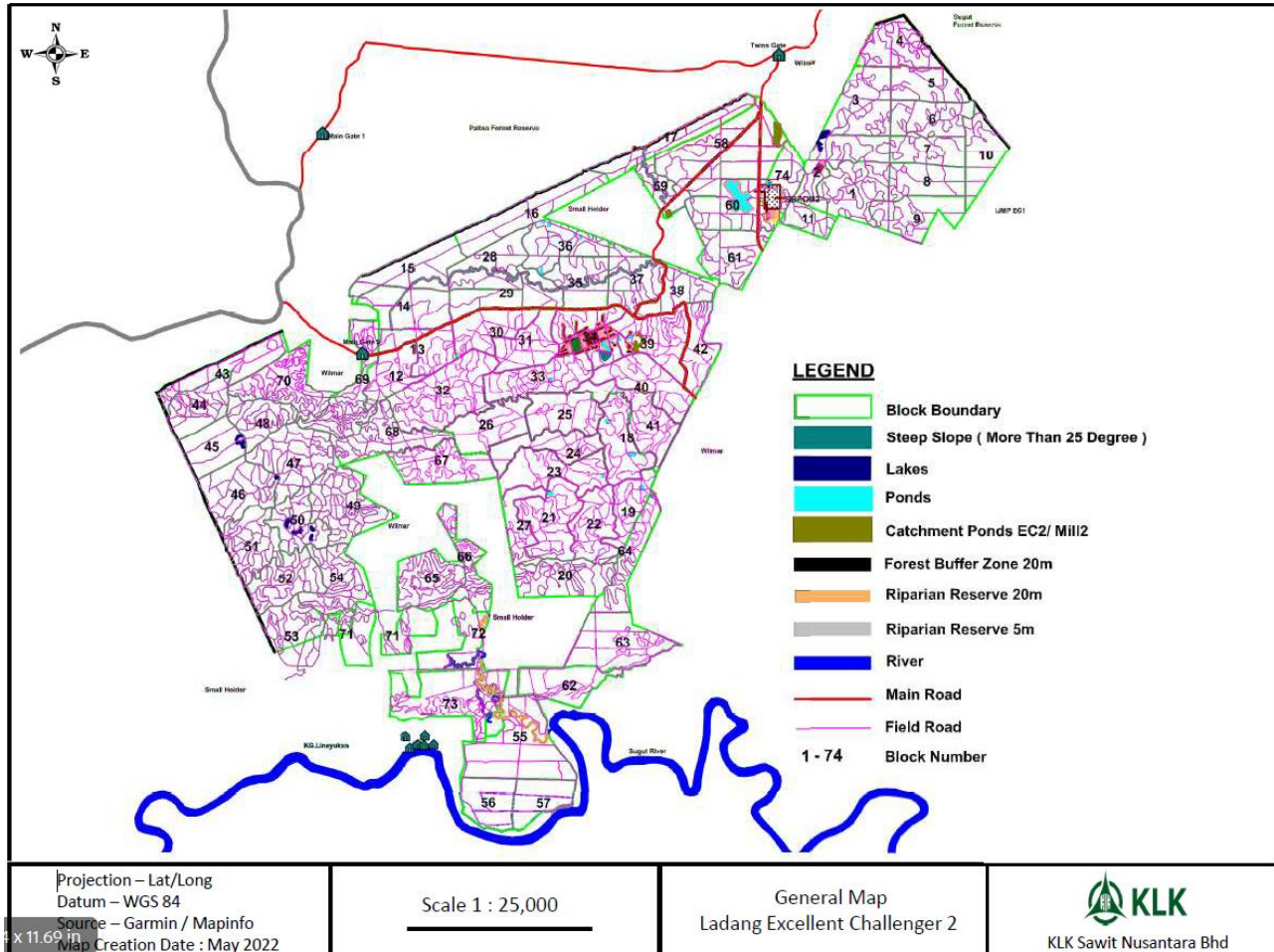

3. Rakanan Jaya South Estate

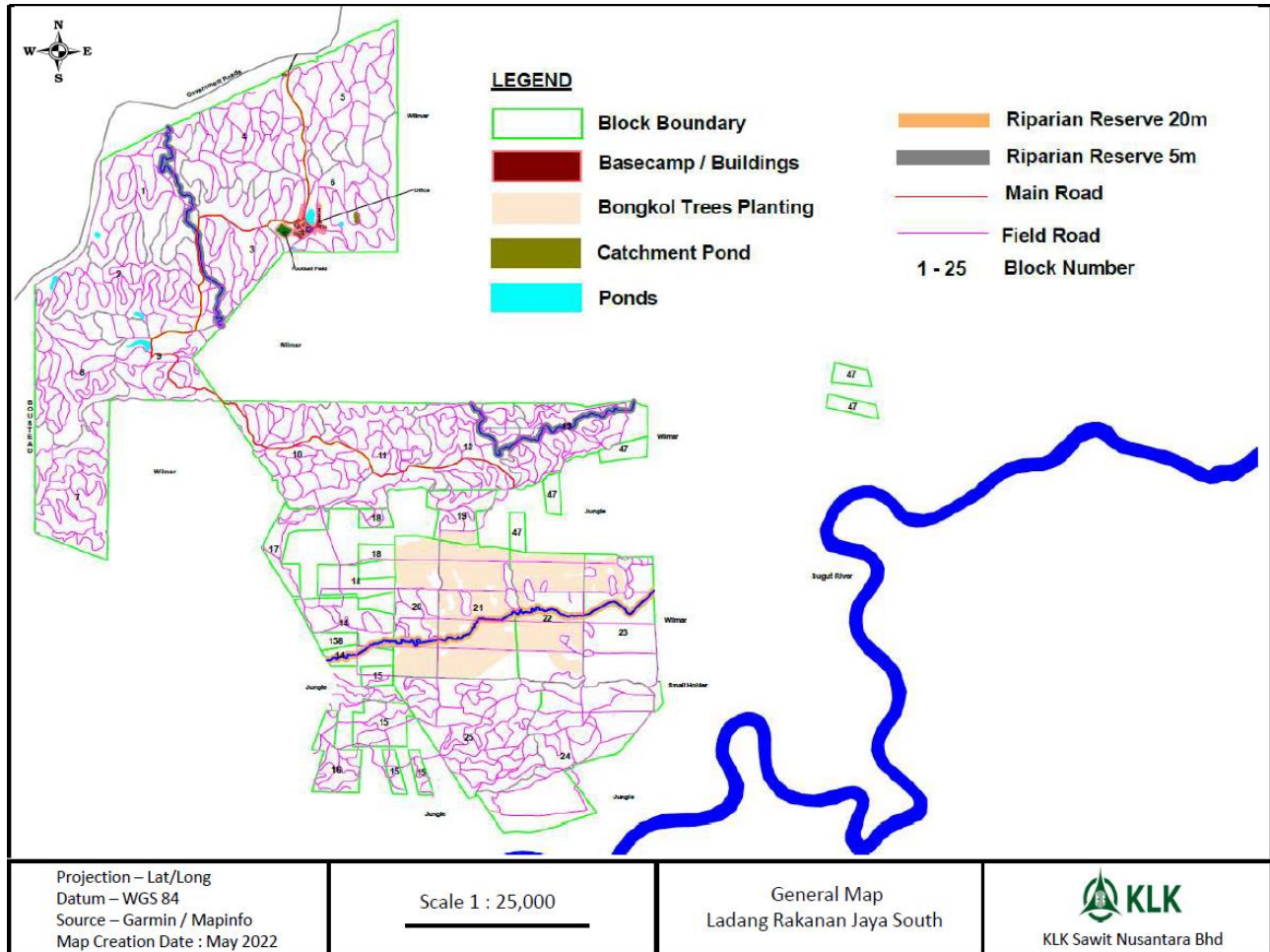

4. Rakanan Jaya North Estate

