

Notificación Pública de la auditoría de Fase Elegibilidad de la RSPO de Pequeños Productores Independientes

PAIGUAY - ASOCIACIÓN DE PRODUCTORES AGROPECUARIOS INDEPENDIENTES DE PALMA ARICANA DE GUAYMAS, HONDURAS Membresía RSPO: 1-0466-23-000-00

Estimados interesados:

PAIGUAY - ASOCIACIÓN DE PRODUCTORES AGROPECUARIOS INDEPENDIENTES DE PALMA ARICANA DE GUAYMAS de Honduras ha contratado a SCS Global Services la realización de la auditoría de Fase Elegibilidad de la RSPO de Pequeños Productores Independientes ubicado cerca de Aldea 36 Guaymas, El Negrito, Yoro, Honduras.

SCS Global Services tiene previsto realizar la evaluación de Fase Elegibilidad del Grupo PPI del **12 al 13 de marzo de 2024**. La evaluación se llevará a cabo según el Estándar para Pequeños Productores Independientes de Aceite de Palma Sostenible 2019, Módulo IP de Cadena de Suministro.

La evaluación cubrirá los aspectos legales, medioambientales, económicos, de salud y seguridad de los trabajadores y sociales, tal y como exige el Estándar de Pequeños Productores Independientes de la RSPO. A continuación, encontrará información general relacionada con el Grupo PPI.

Grupo ISH	
Nombre del Gestor de grupo	MILTON ALEXIS HERNANDEZ GODOY
Palm Trace ID	RSPO_PO1000016601
Dirección de la Dirección del Grupo	Aldea 36 Guaymas, El Negrito, Yoro, Honduras
Ubicación del Grupo PPI	El Negrito, Yoro
Referencia GPS	Latitud: 15°34'29.98"N, Longitud: 87°41'44.60"O

Lista de miembros del grupo

Name of Farmer	Location	GPS Coordinates	Area Summary		Forecasted Annual FFB Production (MT)	Any Liabilities?	Date of joining the Group	Phase
			Total Certified Area (ha)	Planted Area (ha)				
JUAN JOSE ALVARENGA *	Aldea La 34, El Negrito, Yoro	428978,64; 1719699,55	3,22	2,85	65,55	No	oct-22	Eligibility
		427775,16; 1720793,59	2,44	2,44	56,12	No	oct-22	Eligibility
		427839,64; 1722020,05	6,13	6,13	140,99	No	oct-22	Eligibility
		428465,18; 1721692,32	0,84	0,84	19,32	No	oct-22	Eligibility
		428629,55; 1721683,17	2,1	2,1	48,3	No	oct-22	Eligibility
		427821,36; 1720355,78	4,19	4,19	96,37	No	oct-22	Eligibility
		427618,99; 1720364,26	2,1	2,1	48,3	No	oct-22	Eligibility
		427489,72; 1720408,63	1,39	1,39	31,97	No	oct-22	Eligibility
		427371,17; 1720418,17	1,31	1,07	24,61	No	oct-22	Eligibility
		427429,63; 1720337,85	0,88	0,88	20,24	No	oct-22	Eligibility
MIKARIBE*	Aldea Tomasa, Pemán, Tela, Atlántida	427364,91; 1720271,81	0,83	0,39	8,97	No	oct-22	Eligibility
		434165,62; 1736070,57	18,5	17,21	395,83	No	oct-22	Eligibility
		423331,49; 1734830,41	16,8	16,31	375,13	No	oct-22	Eligibility

JULIAN BARAHONA	Aldea La 29, El Negrito, Yoro	420827,29; 1720514,83	7,88	7,75	178,25	No	oct-22	Eligibility
MOISES LOPEZ*	Aldea La 28, El Negrito, Yoro	421633,91; 1723409,96	6,54	6,44	148,12	No	oct-22	Eligibility
		421673,56; 1723641,48	2,27	2,27	52,21	No	oct-22	Eligibility
OCTABIO GOMEZ*	Aldea La 29 Y 28, El Negrito, Yoro	420476,71; 1720546,69	7,1	7,1	163,3	No	oct-22	Eligibility
		420892,73; 1720229,38	8,83	8,778	201,894	No	oct-22	Eligibility
		420688,36; 1720105,14	0,72	0,72	16,56	No	oct-22	Eligibility
		420495,09; 1720373,82	2,46	2,46	56,58	No	oct-22	Eligibility
		420485,14; 1720225,43	1,46	1,46	33,58	No	oct-22	Eligibility
		420695,13; 1720200,03	1,57	1,57	36,11	No	oct-22	Eligibility
		420615,72; 1720212,61	0,37	0,37	8,51	No	oct-22	Eligibility
		420555,06; 1720215,45	0,94	0,94	21,62	No	oct-22	Eligibility
		421787,91; 1723322,85	2,16	2,16	49,68	No	oct-22	Eligibility
		421787,19; 1723207,07	2,61	2,61	60,03	No	oct-22	Eligibility
419848,83; 1722839,34	3,18	3,18	73,14	No	oct-22	Eligibility		
ROSALINA RODRIGUEZ	Aldea Santa Elena, El Negrito, Yoro	421396,91; 1724520,49	17,4	17,4	400,2	No	oct-22	Eligibility
SANTOS CABRERA*	Aldea La 29 Y 28, El Negrito, Yoro	420977,61; 1723614,31	4,39	4,39	100,97	No	oct-22	Eligibility
		421199,19; 1720548,59	4,5	4,5	103,5	No	oct-22	Eligibility
		421199,65; 1720702,06	8,94	7,79	179,17	No	oct-22	Eligibility
VICTOR MENDEZ*	Aldea La 29, El Negrito, Yoro, Honduras	421566,27; 1720107,62	16,9	16,52	379,96	No	oct-22	Eligibility
		421643,36; 1720415,95	1,44	1,44	33,12	No	oct-22	Eligibility
		421462,65; 1720697,13	1,6	1,6	36,8	No	oct-22	Eligibility
		421482,66; 1720448,63	2,82	2,82	64,86	No	oct-22	Eligibility
421473,93; 1720581,54	3,23	3,23	74,29	No	oct-22	Eligibility		
ALEJANDRIN A ESPINALES*	Aldea Urraco Pueblo, El Progreso, Yoro	418047,22; 1726896,83	19,8	19,18	441,14	No	oct-22	Eligibility
FRANKLIN FLORES*	Aldea Monterrey, Urraco Pueblo, El Progreso, Yoro	418085,52; 1723421,43	5,56	5,26	120,98	No	oct-22	Eligibility
		415632,68; 1721852,61	7,34	7,34	168,82	No	oct-22	Eligibility
		415384,86; 1721713,07	8,16	8,04	184,92	No	oct-22	Eligibility
		415298,37; 1721497,59	2,97	2,97	68,31	No	oct-22	Eligibility
		415464,72; 1721990,98	3,17	3,17	72,91	No	oct-22	Eligibility
		415592,71; 1722138,65	2,14	2,14	49,22	No	oct-22	Eligibility
		415764,39; 1722019,52	3,32	3,32	76,36	No	oct-22	Eligibility
		415507,62; 1721638,96	0,77	0,77	17,71	No	oct-22	Eligibility
		415836,53; 1721903,38	0,56	0,56	12,88	No	oct-22	Eligibility
JOSE DONALDO FLORES*	Aldea Monterrey, Urraco Pueblo, El Progreso, Yoro, Honduras	415091,67; 1721560,57	0,23	0,205	4,715	No	oct-22	Eligibility
		415138,67; 1721717,53	1,13	1,13	25,99	No	oct-22	Eligibility
		415107,07; 1721853,97	9,89	9,89	227,47	No	oct-22	Eligibility
		415344,59; 1722052,61	0,81	0,81	18,63	No	oct-22	Eligibility
		414347,28; 1722031,02	3,14	3,14	72,22	No	oct-22	Eligibility
		413982,12; 1721989,76	5,52	5,52	126,96	No	oct-22	Eligibility
MARCO TULIO COLINDRES	Aldea Veracruz, El Progreso, Yoro, Honduras	417430,74; 1731645,86	11,9	11,9	273,7	No	oct-22	Eligibility
MARINA LIZET MANZANARES	Aldea Brisas del Ulua, El Negrito, Yoro, Honduras	420574,97; 1724687,81	11,6	11,6	266,8	No	oct-22	Eligibility
MARIO GARCIA YANES*	Aldea La Compuerta, Aldea La 28, El Negrito, Yoro	421821,71; 1724436,36	2,1	2,1	48,3	No	oct-22	Eligibility
		421665,18; 1724492,51	5,87	5,87	135,01	No	oct-22	Eligibility
		420058,09; 1727074,84	15,4	15,4	354,2	No	oct-22	Eligibility
		420140,93; 1726898,74	9,14	9,01	207,23	No	oct-22	Eligibility
EAC SANTA ELENA 2*	8 Aldea Kilómetro 70, Aldea Amapa, Colonia la Fraternidad, Yoro	419071,86; 1715615,93	2,54	2,54	58,42	No	oct-22	Eligibility
		412919,64; 1717805,38	13,9	13,9	319,7	No	oct-22	Eligibility
		411865,68; 1702741,72	6,1	6,1	140,3	No	oct-22	Eligibility
		415222,42; 1714519,17	3,18	3,18	73,14	No	oct-22	Eligibility

MIGUEL GUILLEN*	Aldea Kele kele, Cortes	416120,95; 1728948,54	2,31	2,31	53,13	No	oct-22	Eligibility
		415979,57; 1729085,09	5	5	115	No	oct-22	Eligibility
EDAS MONTALVA N*	Kilómetro 2, Puerto Cortes, Cortes, Honduras	409518,48; 1743140,66	2,61	2,61	60,03	No	oct-22	Eligibility
		409830,75; 1743210,21	6,13	4,86	111,78	No	oct-22	Eligibility
		409971,08; 1743218,77	5,48	4,48	103,04	No	oct-22	Eligibility
		409607,98; 1743149,91	2,44	2	46	No	oct-22	Eligibility
		410315,81; 1742845,93	3,68	0	0	No	oct-22	Eligibility
		410173,12; 1743184,45	5,66	4,04	92,92	No	oct-22	Eligibility
		409658,62; 1742878,62	3,7	1,86	42,78	No	oct-22	Eligibility
JORGE LUIS CANALES*	Kilómetro 2, Puerto Cortes, Cortes	410177,73; 1742611,48	9,46	9,21	211,83	No	oct-22	Eligibility
DAVID GARCIA SOSA*	Aldea Saboy, Puerto Cortes, Cortes	415946,15; 1727330,81	0,82	0,82	18,86	No	oct-22	Eligibility
		416184,65; 1727057,17	9,63	9,63	221,49	No	oct-22	Eligibility
		416600,95; 1726901,61	1,99	1,99	45,77	No	oct-22	Eligibility
		416346,52; 1727078,82	1,55	1,55	35,65	No	oct-22	Eligibility
LIDIA ASUCENA ESCOTO*	Aldea Kele kele, Puerto Cortes, Cortes	414712,97; 1728545,82	7,52	7,19	165,37	No	oct-22	Eligibility
		413864,57; 1728775,57	3,87	3,77	86,71	No	oct-22	Eligibility
JOSE ARMANDO RODEZNO*	Aldea Montañita, El Negrito, Yoro, Rio Abajo, mezapa, Tela, Atlántida	425491,79; 1726093,63	1,33	1,33	30,59	No	oct-22	Eligibility
		425367,36; 1726115,91	1,75	1,75	40,25	No	oct-22	Eligibility
		425397,85; 1726226,34	1,25	1,25	28,75	No	oct-22	Eligibility
		424879,92; 1727029,78	7,6	7,6	174,8	No	oct-22	Eligibility
		425122,06; 1726934,84	5,43	5,43	124,89	No	oct-22	Eligibility
		424973,06; 1726769,93	1,75	1,75	40,25	No	oct-22	Eligibility
		425302,57; 1726566,56	1,91	1,91	43,93	No	oct-22	Eligibility
		426394,89; 1729457,45	2,75	2,75	63,25	No	oct-22	Eligibility
		426498,25; 1729238,33	11,2	10,43	239,89	No	oct-22	Eligibility
LUIS EDGARDO RUIZ*	Aldea La 28, Aldea la Montañita, El Negrito, Yoro, Aldea la 8, La corroza, La 37, Progreso, Yoro, Honduras, aldea Mezapa, Tela, Atlántida, Honduras, Alde Campana, Puerto Cortes, Cortes	408304,33; 1698361,24	5	5	115	No	oct-22	Eligibility
		418464,74; 1715427,32	2,35	2,35	54,05	No	oct-22	Eligibility
		418626,83; 1715708,55	0,9	0,9	20,7	No	oct-22	Eligibility
		418558,37; 1715432,38	3,36	3,36	77,28	No	oct-22	Eligibility
		427715,27; 1726476,61	2,21	2,21	50,83	No	oct-22	Eligibility
		424214,79; 1727404,96	6	6	138	No	oct-22	Eligibility
		424108,64; 1727027,31	2,88	2,88	66,24	No	oct-22	Eligibility
		423728,24; 1726470,38	1,83	1,83	42,09	No	oct-22	Eligibility
		409737,45; 1703350,18	4,57	4,57	105,11	No	oct-22	Eligibility
		409629,66; 1703027,67	1,26	1,26	28,98	No	oct-22	Eligibility
		409780,26; 1703052,68	0,98	0,98	22,54	No	oct-22	Eligibility
		419175,77; 1722127,05	1,99	1,99	45,77	No	oct-22	Eligibility
		421904,27; 1724051,36	0,56	0,56	12,88	No	oct-22	Eligibility
MARCIO BARRAZA	Aldea Montañita, El Negrito, Yoro	423623,88; 1727115,14	13,3	12,78	293,94	No	oct-22	Eligibility
MARIA E. MATAMOROS*	Aldea Montañita, El Negrito, Yoro, Honduras. Aldea las Minas, El Progreso, Yoro	423674,33; 1726858,78	11,1	11,1	255,3	No	oct-22	Eligibility
		410365,47; 1696726,06	14,8	14,8	340,4	No	oct-22	Eligibility
SANTOS MAMERTO MARADIAGA	Aldea Montañita, El Negrito, Yoro	424882,92; 1726619,53	5,4	5,4	124,2	No	oct-22	Eligibility
DANIEL GALEAS	Aldea Soledad, La Másica, Atlántida	479201,67; 1728379,96	17,5	17,19	395,37	No	oct-22	Eligibility
DENNIS BONILLA*	Aldea Las Américas, Esparta, Atlántida	474882,43; 1724464,41	22,7	22,67	521,41	No	oct-22	Eligibility
		474875,81; 1724769,78	6,99	6,99	160,77	No	oct-22	Eligibility
RONOR HERNANDEZ	Aldea Frisco, La Masica, Atlántida	492786,04; 1737396,52	9,27	9,27	213,21	No	oct-22	Eligibility
		488439,62; 1729430,51	3,93	3,93	90,39	No	oct-22	Eligibility

ROSA ADILIA SANTOS*	Colonia Carcamo, La Masica, Atlántida	488257,36; 1729342,32	6,57	6,57	151,11	No	oct-22	Eligibility
ROSALBA OLIVIA HERNANDEZ	Aldea Frisco, La Másica, Atlántida	492813,27; 1737157,71	9,4	9,4	216,2	No	oct-22	Eligibility
ROSSANA HERNANDEZ *	Aldea Frisco, La Másica, Atlántida	492625,65; 1737601,04	2,82	2,82	64,86	No	oct-22	Eligibility
		492948,76; 1737867,19	9,45	9,45	217,35	No	oct-22	Eligibility
SANTOS EDUARDO ZAPATA	Aldea Frisco, La Másica, Atlántida	492692,39; 1737879,82	8,93	8,93	205,39	No	oct-22	Eligibility
TOTAL			609,15	591,153	13596,519			

* Pequeños propietarios con más de una (1) finca. Total, de 32 pequeños propietarios con 114 fincas.

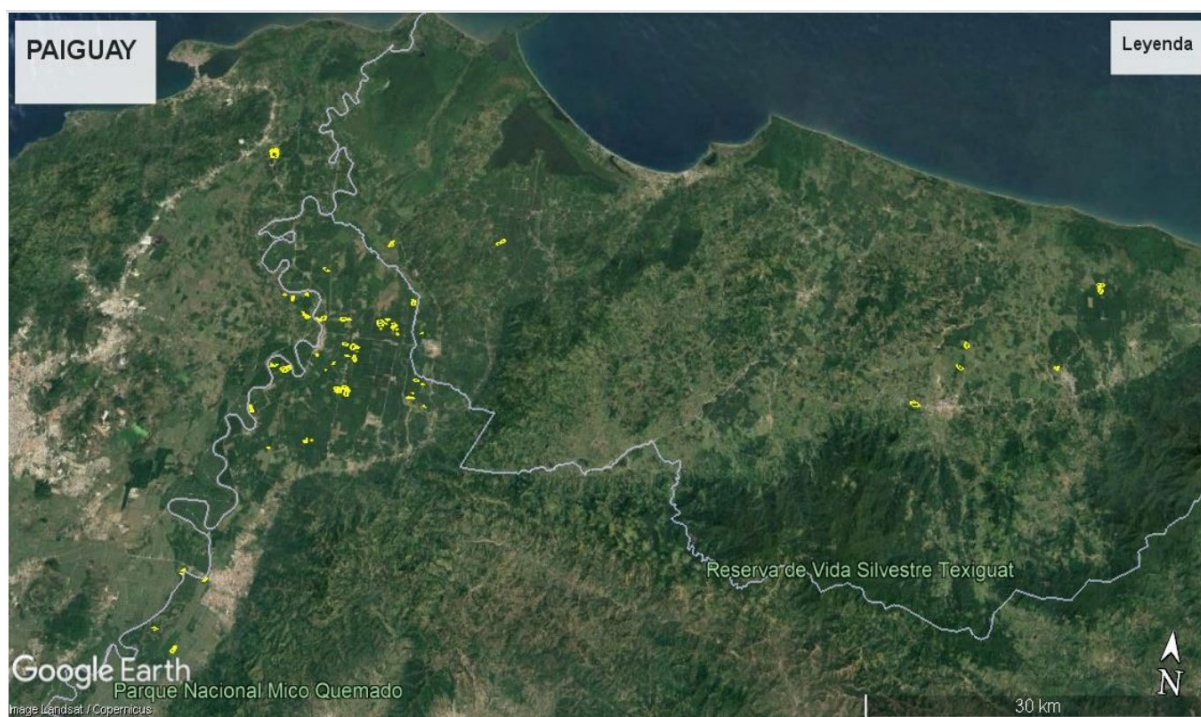

Ubicación grupos de productores PAIGUAY

Procedimiento Nuevas Plantaciones	<input checked="" type="checkbox"/> (Check if N/A)
PNP número de referencia	-
País de la presentación del PNP	-
Nombre de la unidad de manejo:	-
Nombre de la(s) finca(s) cubierta(s) por este plan de gestión	-
Ubicación del área del PNP	-
Dirección del área del PNP	-
Coordenadas GPS	-
Superficie total según el permiso	-
Superficie para la nueva plantación	-
Fecha de finalización	-

SCS sirve a la industria alimentaria y a la agroindustria con una gran variedad de programas a lo largo de toda la cadena de valor. Contamos con más de 25 años de experiencia en el desarrollo de normas, verificación por parte de terceros y análisis científicos rigurosos para clientes de todo el mundo, ayudándoles a gestionar el riesgo y a aumentar su cuota de mercado, y a posicionarse como líderes. Entre nuestras innovaciones se encuentra el desarrollo de la primera certificación "libre de pesticidas" en la década de 1980. Fuimos pioneros con la norma VeriFlora Sustainably Grown para flores y follaje, la norma Fair Trade para el cumplimiento social y el desarrollo de Starbucks C.A.F.E. Standard Practices para evaluar la compra responsable de café. SCS gestiona actualmente este programa para Starbucks y acredita a organismos de certificación en América Latina, África y Asia. Nuestros programas de certificación agrícola incluyen, entre otros, ISCC, RSB, Bonsucro, SQF, Global GAP, Tesco y BRC. SCS Global Services ha designado al siguiente equipo para la evaluación de PAIGUAY - ASOCIACIÓN DE PRODUCTORES AGROPECUARIOS INDEPENDIENTES DE PALMA ARICANA DE GUAYMAS:

Nombre	Función/ Aspectos de la auditoría	Cualificación y experiencia
María Angélica Ocampo	Auditor Líder - Cadena de suministro, salud y seguridad. Experto social, consulta a las partes interesadas internas y externa	<p>Formación: Ecología, especialización en Seguridad Industrial, Higiene y Gestión Ambiental.</p> <p>Capacitaciones realizadas: RSPO ISH 2020, RSPO SCC 2020, Curso de Fundamentos de ISO 14001:2015 (2021), Formación de Auditor Líder RSPO P&C 2018 (2019), Actualización de Auditor interno en ISO 9001:2015 bajo ISO 19011:2011 lineamientos (2018), Curso de formación de certificación de la cadena de suministro RSPO avalado por RSPO (2018), Formación básica ISCC EU y PLUS (2018), Curso de formación de auditor líder RSPO (2017), Curso de formación RSPO NEXT para auditores líderes (2016), Curso IRCA de auditor líder QMS ISO 9001:08 A 17024 - 2245 (2014).</p> <p>Experiencia laboral: más de 10 años de experiencia auditando el cumplimiento social y la gestión medioambiental. Auditor principal de Rainforest Alliance, auditor principal de P&C de RSPO, auditor principal de la cadena de suministro de RSPO, auditor principal de ISCC, inspector/auditor de buenas prácticas sociales y medioambientales de Florverde Sustainable Flowers, auditor principal de ISO 9001 y auditor interno de HSEQ. Consultor en Gestión Ambiental y Gestión de Residuos Peligrosos.</p> <p>Ahora es personal a tiempo completo del equipo RSPO de SCS Global Services. Domina el español y el inglés.</p>
Joel Enrique Argueta	Auditor de Equipo, s. Ambiental, Buenas Prácticas Agrícolas y AVC.	<p>Formación: Ingeniero Agrónomo</p> <p>Capacitaciones realizadas: Auditor Líder RSPO Actualización P&C v.2018, Auditor Líder RSPO V2020 en Cadena de Suministro, Formación Básica ISCC EU y PLUS, Auditor / Auditor Líder ISO 9001: 2008, CURSO DE FORMACIÓN AUDITOR LÍDER SGC ISO 9001:2015, Auditoría interna en un sistema de gestión de calidad ISO 19011, Auditor Rainforest Alliance, Auditor Certificado Utz, Fundamentos de Seguridad y Salud Ocupacional en Agroindustria. Auditor Líder SA8000.</p> <p>Experiencia laboral: Auditorías de grupos y fincas Rainforest Alliance, auditorías de cadena de custodia Rainforest Alliance, auditorías UTZ Certified, verificación de implementación de políticas de sostenibilidad de empresas compradoras de aceite de palma. 11 años de experiencia en la industria del aceite de palma. Dominio del inglés y el español.</p>

SCS Global Services invita a las partes interesadas a presentar sus comentarios por escrito sobre cualquiera de los siguientes temas relacionados con las operaciones del Grupo PPI PAIGUAY - ASOCIACIÓN DE PRODUCTORES AGROPECUARIOS INDEPENDIENTES DE PALMA ARICANA DE GUAYMAS, especialmente en relación con los impactos sociales y medioambientales.

Los temas que puede comentar son los siguientes:

- Protección del medio ambiente
- Conservación de la biodiversidad
- Oportunidad de empleo
- Enfoque empresarial del desarrollo comunitario
- Su relación con la empresa
- Participación en la toma de decisiones



- Consentimiento libre, previo e informado
- Sugerencia de mejora

Los comentarios recibidos en un plazo de 30 días a partir de la fecha de esta notificación se tendrán en cuenta durante la evaluación de la certificación.

Por favor, incluya los siguientes datos en caso de que necesitemos ponernos en contacto con usted para obtener información adicional o aclaraciones sobre cualquier cuestión planteada:

Nombre: _____

Dirección: _____

Correo electrónico: _____

Número telefónico: _____

Si desea que sus comentarios sean tratados confidencialmente o permanezcan en el anonimato, indique "CONFIDENCIAL" en su correspondencia con nosotros. Envíe sus comentarios a:

Sra. Adriana Cala Director técnico de RSPO P&C SCS Global Services 2000 Powell Street, Suite 600 Emeryville, CA 94608 USA Tel: +57.321.290 2642 WhatsApp Correo electrónico: acala@scsglobalservices.com	Y/o	Mr. Milton Alexis Hernandez Godoy Agriculture Manager PAIGUAY Aldea 36 Guaymas El Negrito, Yoro, Honduras Tel: +504 99425616 Email: agricultura.piguay@hondupalmahn.com
---	-----	---

Gracias por sus comentarios y opiniones.

Sinceramente,

Adriana Cala
Director técnico de RSPO P&C

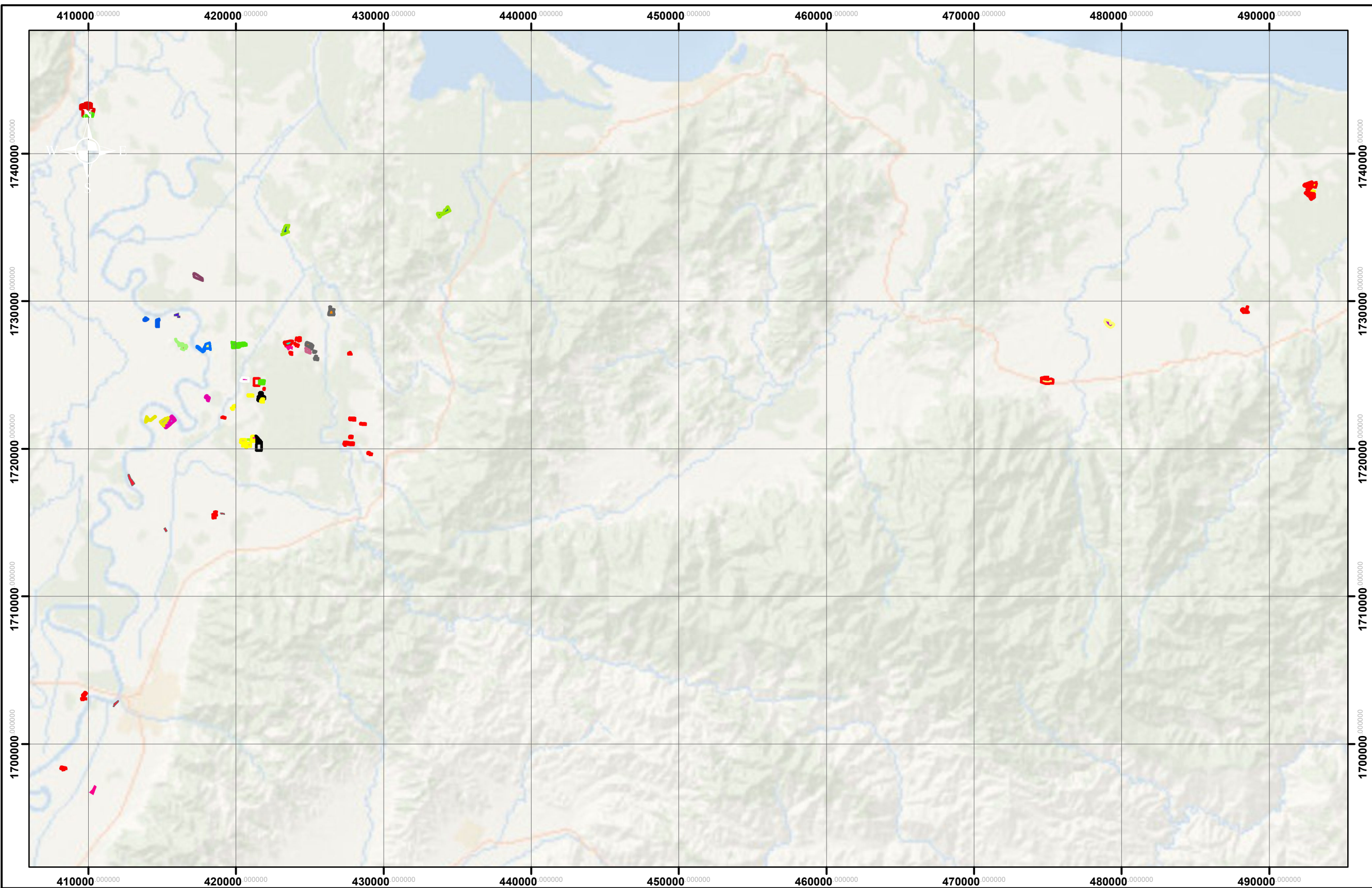

PRODUCTORES PAIGUAY

Name
ALEJANDRINA ESPINALES
DANIEL GALEAS
DAVID GARCIA SOSA
DENNIS BONILLA
EAC SANTA ELENA 2
EDAS MONTALVAN
FRANKLIN FLORES
JORGE LUIS CANALES
JOSE ARMANDO RODEZNO
JOSE DONALDO FLORES
JUAN JOSE ALVARENGA
JULIAN BARAHONA
LIDIA ASUCENA ESCOTO
LUIS EDGARDO RUIZ
MARCIO BARRAZA
MARCO TULIO COLINDRES
MARIA E. MATAMOROS
MARINA LIZET MANZANARES
MARIO GARCIA YANES
MIGUEL GUILLEN
MIKARIBE
MOISES LOPEZ
OCTABIO GOMEZ
RONOR HERNANDEZ
ROSA ADILIA SANTOS
ROSALBA OLIVIA HERNANDEZ
ROSALINA RODRIGUEZ
ROSSANA HERNANDEZ
SANTOS CABRERA
SANTOS EDUARDO ZAPATA
SANTOS MAMERTO MARADIAGA
VICTOR MENDEZ

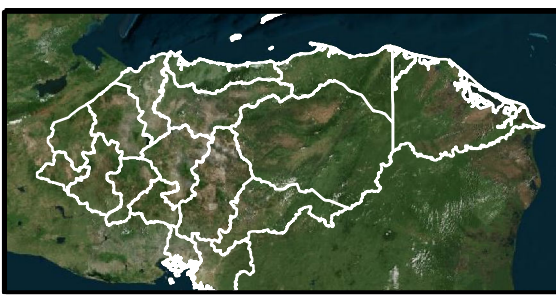

Datum: 84
 Proyeccion: UTM
 Hemisferio: Norte
 Zona: 16

LEVANTO: DANY GOMEZ

DIBUJO: DANY GOMEZ

LOCALIZACUION:
 SAN FRANCISCO, LA MASICA, ESPARTA,
 TELA, EL NEGRITO,
 EL PROGRESO, PUERTO CORTES

FECHA: FEBRERO 2024

ESCALA: 1/264,000

