

Tanggal: 1 Agustus 2022

Notifikasi Publik: RSPO Initial Certification MS B Audit untuk Perkumpulan Sawit Jaya Lestari Saseba (Nomor Keanggotaan RSPO: 1-0373-22-000-00)

Kepada Pemangku Kepentingan,

Ini untuk menginformasikan bahwa Perkumpulan Sawit Jaya Lestari Saseba dengan nomor Anggota RSPO 1-0373-22-000-00 telah menunjuk BSI Services Malaysia Shd Bhd ("BSI Malaysia") untuk melaksanakan Audit Initial Certification (Eligibility, MSA, MSB) Audit akan dilaksanakan di Provinsi Sumatera Utara. Pelaksanaan audit akan dimulai pada 12 September 2022 sampai dengan 16 September 2022 menggunakan persyaratan standar RSPO Independent Smallholder Standard 2019. Model rantai pasok Identity Preserved.

Nomor RSPO PO ID untuk Sawit Jaya Lestari Saseba adalah: RSPO_PO1000014453

Latar belakang organisasi: Organisasi Perkumpulan Sawit Jaya Lestari Saseba (SJLS) berlokasi di Jalan Danau Siais, Desa Tindoan Laut, Kecamatan Angkola Sangkunur, Kabupaten Tapanuli Selatan, Provinsi Sumatera Utara. Perkumpulan Sawit Jaya Lestari Saseba didirikan pada tanggal 30 Agustus 2019. Anggota organisasi terdiri atas 194 petani swadaya yang mengelola perkebunan kelapa sawit sebanyak 208 persil lahan dengan luas tertanam 293.62 Ha. Petani anggota organisasi Perkumpulan Sawit Jaya Lestari Saseba mendapatkan pelatihan, pembinaan dan pendampingan dari Yayasan Konservasi Cakrawala Indonesia (YKCI). Petani kelapa sawit anggota perkumpulan berkomitmen untuk mendukung kelapa sawit berkelanjutan.

1. Informasi terkait data produksi yang akan dinilai adalah sebagai berikut:

Perkumpulan Sawit Jaya Lestari Saseba		
Nama Organisasi Petani Swadaya		Perkumpulan Sawit Jaya Lestari Saseba
Jumlah anggota organisasi/grup		194 petani anggota dengan 208 persil lahan
Alamat / Lokasi		Desa Tindoan Laut, Kecamatan Angkola Sangkunur, Kabupaten Tapanuli Selatan, Provinsi Sumatera Utara Indonesia
Koordinat GPS (dalam derajat, menit & detik)	Latitude/Garis lintang	1° 23' 10.924" LU
	Longitude/Garis bujur	99° 1' 26.864" BT
Perkiraan Produksi Tahunan (MT)	CPO	921.08 MT
	PK	230.25 MT
	FFB/TBS	4,605.04 MT

2. Informasi mengenai detail sumber pasokan Anggota Petani sebagai berikut:

No.	Estate / Kebun / Anggota	Lokasi	Koordinat GPS		Ringkasan Data Area (Ha)		Perkiraan Produksi TBS Tahunan (MT)	Status Liability (L/NL)	Tanggal Bergabung (untuk Petani Swadaya)
			Latitude / Garis lintang	Longitude / Garis bujur	Total Area yang Disertifikasi	Area Tertanam			
1	Tarmizi	Malombu	1° 16' 29.997" N	99° 4' 18.592" E	2.00	2.00	36.26	NL	01/04/2022
2	Suprianto	Malombu	1° 17' 24.011" N	99° 2' 57.291" E	1.50	1.50	25.89	NL	01/04/2022



Inspiring trust for a more resilient world.

No.	Estate / Kebun / Anggota	Lokasi	Koordinat GPS		Ringkasan Data Area (Ha)		Perkiraan Produksi TBS Tahunan (MT)	Status Liability (L/NL)	Tanggal Bergabung (untuk Petani Swadaya)
			Latitude / Garis lintang	Longitude / Garis bujur	Total Area yang Disertifikasi	Area Tertanam			
3	Mey Effendi Pane	Malombu	1° 16' 43.009" N	99° 4' 11.610" E	1.00	1.00	19.88	NL	01/04/2022
4	Khoirul Bahri Dongoran	Malombu	1° 16' 46.447" N	99° 3' 12.306" E	1.00	1.00	12.94	NL	01/04/2022
5	Paringotan	Malombu	1° 17' 50.597" N	99° 3' 57.729" E	2.50	2.50	46.81	NL	01/04/2022
6	Hotmartua Siregar	Malombu	1° 17' 30.921" N	99° 3' 0.387" E	1.00	1.00	19.13	NL	01/04/2022
7	Zulkarnaen Harahap	Malombu	1° 16' 50.671" N	99° 3' 36.688" E	2.00	2.00	34.55	NL	01/04/2022
8	Ismail Rambe	Malombu	1° 17' 2.143" N	99° 3' 1.705" E	1.00	1.00	15.54	NL	01/04/2022
9	Maulub Harahap	Malombu	1° 17' 15.210" N	99° 4' 9.604" E	2.00	2.00	36.15	NL	01/04/2022
10	Pardomuan Nasution	Malombu	1° 17' 16.520" N	99° 4' 3.085" E	2.30	2.30	36.85	NL	01/04/2022
11	Haryanto	Malombu	1° 16' 13.036" N	99° 4' 35.400" E	0.91	0.91	13.65	NL	01/04/2022
12	Muhammad Alpian Saleh Harahap	Malombu	1° 16' 51.034" N	99° 3' 9.166" E	0.80	0.80	12.80	NL	01/04/2022
13	Siddik Manurung	Malombu	1° 16' 53.662" N	99° 3' 56.033" E	0.84	0.84	11.76	NL	01/04/2022
14	Gopal Lubis	Malombu	1° 16' 57.828" N	99° 3' 6.060" E	1.80	1.80	30.60	NL	01/04/2022
15	Khoirin Harahap	Malombu	1° 16' 53.206" N	99° 3' 0.052" E	0.50	0.50	9.94	NL	01/04/2022
16	Sujarwo	Malombu	1° 16' 58.011" N	99° 3' 3.359" E	0.75	0.75	13.70	NL	01/04/2022
17	Mangaraja Muda Harahap	Malombu	1° 16' 51.868" N	99° 3' 5.456" E	0.80	0.80	16.24	NL	01/04/2022
18	Ahmad Nasir Lubis	Malombu	1° 17' 11.654" N	99° 4' 13.165" E	1.10	1.10	16.95	NL	01/04/2022
19	Namsir Siregar	Malombu	1° 16' 58.845" N	99° 3' 13.072" E	1.00	1.00	17.78	NL	01/04/2022
20	Rizal Nasution	Malombu	1° 17' 8.678" N	99° 3' 13.258" E	0.90	0.90	12.66	NL	01/04/2022
21	Mhd Efendi Nasution	Malombu	1° 16' 54.037" N	99° 2' 57.936" E	1.00	1.00	13.72	NL	01/04/2022
22	Djatoropan Siregar	Malombu	1° 16' 59.355" N	99° 2' 54.548" E	0.96	0.96	15.46	NL	01/04/2022
23	Chandra Marito Siregar	Malombu	1° 17' 6.280" N	99° 2' 46.125" E	2.50	2.50	23.64	NL	01/04/2022
24	Riduan Harahap	Malombu	1° 17' 2.009" N	99° 3' 14.157" E	0.80	0.80	11.49	NL	01/04/2022
25	Muslim Lubis	Malombu	1° 16' 55.546" N	99° 3' 24.154" E	1.00	1.00	16.12	NL	01/04/2022
26	Mulia Dame Siregar	Malombu	1° 17' 4.395" N	99° 3' 4.533" E	1.00	1.00	17.30	NL	01/04/2022
27	Syahrul Nasution	Malombu	1° 16' 53.748" N	99° 3' 30.263" E	2.50	2.50	43.35	NL	01/04/2022
28	Azhar Siregar	Malombu	1° 16' 55.092" N	99° 2' 55.060" E	1.00	1.00	13.74	NL	01/04/2022
29	Pangihutan Tambunan	Malombu	1° 16' 55.851" N	99° 3' 1.327" E	0.93	0.93	18.22	NL	01/04/2022
30	Muhammad Rosul	Malombu	1° 17' 5.319" N	99° 2' 57.539" E	1.00	1.00	16.88	NL	01/04/2022
31	Riski Hasibuan	Malombu	1° 17' 2.611" N	99° 3' 8.619" E	1.00	1.00	13.26	NL	01/04/2022
32	Irwan Saleh Ritonga	Malombu	1° 16' 48.790" N	99° 3' 14.005" E	0.76	0.76	12.47	NL	01/04/2022
33	Hasanuddin Harahap	Malombu	1° 17' 11.444" N	99° 2' 59.491" E	1.00	1.00	15.69	NL	01/04/2022
34	Ridwan Siagian	Malombu	1° 17' 0.710" N	99° 3' 4.187" E	0.63	0.63	8.35	NL	01/04/2022
35	Sugianto	Malombu	1° 17' 7.587" N	99° 2' 59.295" E	0.50	0.50	9.69	NL	01/04/2022
36	Abdur Rahman Harahap	Malombu	1° 17' 6.402" N	99° 3' 11.223" E	1.00	1.00	19.25	NL	01/04/2022
37	Sabar Simanjuntak	Malombu	1° 16' 32.329" N	99° 4' 10.053" E	2.00	2.00	36.95	NL	01/04/2022

BSI Services Malaysia Sdn Bhd
Co. Reg 200801003189
Suite 29.01 Level 29,
The Gardens North Tower,
Mid Valley City,
Lingkaran Syed Putra,
59200 Kuala Lumpur

T: +6 03 9212 9638
F: +6 03 9212 9639
info.malaysia@bsigroup.com
bsigroup.com/en-MY





Inspiring trust for a more resilient world.

No.	Estate / Kebun / Anggota	Lokasi	Koordinat GPS		Ringkasan Data Area (Ha)		Perkiraan Produksi TBS Tahunan (MT)	Status Liability (L/NL)	Tanggal Bergabung (untuk Petani Swadaya)
			Latitude / Garis lintang	Longitude / Garis bujur	Total Area yang Disertifikasi	Area Tertanam			
38	Heriadi Simanjuntak	Malombu	1° 17' 29.049" N	99° 4' 9.757" E	2.00	2.00	34.50	NL	01/04/2022
39	Bambang Sutejo	Malombu	1° 17' 19.673" N	99° 4' 14.181" E	2.00	2.00	35.80	NL	01/04/2022
40	Darsito Simanjuntak	Malombu	1° 16' 45.281" N	99° 4' 6.022" E	2.00	2.00	35.40	NL	01/04/2022
41	Dedy Santoni Dongoran	Malombu	1° 17' 3.609" N	99° 4' 1.932" E	2.00	2.00	28.51	NL	01/04/2022
42	Ilham Batubara	Malombu	1° 16' 45.915" N	99° 3' 55.946" E	2.00	2.00	26.95	NL	01/04/2022
43	Ali Amsah Siregar	Malombu	1° 17' 0.746" N	99° 4' 0.538" E	1.00	1.00	13.00	NL	01/04/2022
44	Hermansyah Harahap	Malombu	1° 16' 58.767" N	99° 3' 9.283" E	1.00	1.00	14.64	NL	01/04/2022
45	Pajar Parna Simarmata	Malombu	1° 17' 5.256" N	99° 2' 41.812" E	4.00	4.00	71.20	NL	01/04/2022
46	Abd Abidin	Malombu	1° 17' 2.042" N	99° 4' 15.027" E	2.00	2.00	20.20	NL	01/04/2022
47	Syamsuddin Siregar	Malombu	1° 17' 2.203" N	99° 4' 10.267" E	2.00	2.00	22.54	NL	01/04/2022
48	Kuniman	Malombu	1° 16' 46.134" N	99° 3' 40.351" E	1.00	1.00	17.16	NL	01/04/2022
49	Metro Silitonga	Malombu	1° 17' 13.811" N	99° 4' 11.694" E	1.00	1.00	15.75	NL	01/04/2022
50	Diswar Simanjuntak	Malombu	1° 16' 48.394" N	99° 4' 3.555" E	1.05	1.05	13.64	NL	01/04/2022
51	Maratua Lubis	Malombu	1° 17' 18.682" N	99° 4' 9.373" E	2.00	2.00	32.95	NL	01/04/2022
52	Irfan Efendi	Malombu	1° 16' 39.821" N	99° 3' 39.493" E	2.65	2.65	45.05	NL	01/04/2022
53	Darman Harahap	Malombu	1° 16' 47.795" N	99° 3' 19.156" E	1.54	1.54	25.41	NL	01/04/2022
54	Hamdan Silitonga	Malombu	1° 16' 57.181" N	99° 3' 15.643" E	0.67	0.67	10.72	NL	01/04/2022
55	Rustam Efendi Lubis	Malombu	1° 17' 34.849" N	99° 4' 12.900" E	0.91	0.91	13.65	NL	01/04/2022
56	Swarno	Malombu	1° 17' 19.208" N	99° 2' 51.587" E	3.30	3.30	61.05	NL	01/04/2022
57	Jamali Lubis	Malombu	1° 16' 43.739" N	99° 3' 25.784" E	0.80	0.80	9.10	NL	01/04/2022
58	Darman Nasution	Malombu	1° 17' 8.653" N	99° 3' 8.844" E	2.00	2.00	27.02	NL	01/04/2022
59	Ilham Ilahi Syahgaol	Malombu	1° 16' 37.634" N	99° 4' 6.702" E	1.00	1.00	11.98	NL	01/04/2022
60	Nur Habibah Harahap	Malombu	1° 16' 54.374" N	99° 3' 53.245" E	1.00	1.00	15.50	NL	01/04/2022
61	Rasoki Simanjuntak	Malombu	1° 16' 57.113" N	99° 3' 21.008" E	0.90	0.90	14.04	NL	01/04/2022
62	Bonar Simanjuntak	Malombu	1° 16' 54.824" N	99° 2' 47.206" E	1.00	1.00	14.77	NL	01/04/2022
63	Mara Umin Harahap	Malombu	1° 16' 40.591" N	99° 3' 13.802" E	2.00	2.00	26.28	NL	01/04/2022
64	Muslimin Siregar	Aek Pardomuan	1° 24' 10.343" N	99° 1' 42.566" E	1.00	1.00	16.61	NL	01/04/2022
65	Toga	Aek Pardomuan	1° 24' 2.808" N	99° 1' 33.068" E	1.00	1.00	17.09	NL	01/04/2022
66	Sanusi Siregar Ama PD	Aek Pardomuan	1° 24' 5.612" N	99° 1' 18.363" E	1.00	1.00	17.75	NL	01/04/2022
67	Ali Mukmin Siregar	Aek Pardomuan	1° 24' 21.519" N	99° 2' 3.774" E	2.00	2.00	35.46	NL	01/04/2022
68	Mangantar Ritonga	Aek Pardomuan	1° 23' 47.970" N	99° 1' 2.244" E	3.50	3.50	75.96	NL	01/04/2022
69	Ahmad Yuha Nainggolan	Aek Pardomuan	1° 24' 8.378" N	99° 2' 29.014" E	2.50	2.50	33.43	NL	01/04/2022
70	Tota Simanungkalit	Tindoan Laut	1° 23' 0.862" N	99° 1' 16.355" E	1.00	1.00	11.30	NL	01/04/2022
71	Alboin Simanjuntak	Tindoan Laut	1° 23' 22.604" N	99° 1' 4.375" E	2.00	2.00	31.20	NL	01/04/2022

BSI Services Malaysia Sdn Bhd
Co. Reg 200801003189
Suite 29.01 Level 29,
The Gardens North Tower,
Mid Valley City,
Lingkaran Syed Putra,
59200 Kuala Lumpur

T: +6 03 9212 9638
F: +6 03 9212 9639
info.malaysia@bsigroup.com
bsigroup.com/en-MY





Inspiring trust for a more resilient world.

No.	Estate / Kebun / Anggota	Lokasi	Koordinat GPS		Ringkasan Data Area (Ha)		Perkiraan Produksi TBS Tahunan (MT)	Status Liability (L/NL)	Tanggal Bergabung (untuk Petani Swadaya)
			Latitude / Garis lintang	Longitude / Garis bujur	Total Area yang Disertifikasi	Area Tertanam			
72	Uba Siregar	Tindoan Laut	1° 23' 37.233" N	99° 1' 0.038" E	0.50	0.50	7.10	NL	01/04/2022
73	Bopman Harianja	Tindoan Laut	1° 23' 38.457" N	99° 0' 53.492" E	1.00	1.00	18.65	NL	01/04/2022
74	Rosita Simanjuntak	Tindoan Laut	1° 23' 0.339" N	99° 1' 19.343" E	1.00	1.00	10.65	NL	01/04/2022
75	Bilson Pasaribu	Tindoan Laut	1° 23' 19.471" N	99° 1' 1.886" E	1.50	1.50	20.98	NL	01/04/2022
76	Lagut Napitupulu	Tindoan Laut	1° 22' 49.698" N	99° 1' 16.465" E	0.75	0.75	14.36	NL	01/04/2022
77	Buha Parulian Manik	Tindoan Laut	1° 22' 59.624" N	99° 1' 12.493" E	1.50	1.50	21.55	NL	01/04/2022
78	Charles Parundingan	Tindoan Laut	1° 23' 2.259" N	99° 1' 24.063" E	1.00	1.00	18.60	NL	01/04/2022
79	Bincar Silitonga	Tindoan Laut	1° 23' 27.939" N	99° 0' 25.331" E	1.00	1.00	15.80	NL	01/04/2022
80	Janro Siregar	Tindoan Laut	1° 23' 27.646" N	99° 0' 31.137" E	2.00	2.00	31.75	NL	01/04/2022
81	Asbulla Tambunan	Tindoan Laut	1° 22' 44.604" N	99° 1' 24.384" E	0.85	0.85	8.35	NL	01/04/2022
82	Kristian Tambunan	Tindoan Laut	1° 23' 7.435" N	99° 1' 1.694" E	1.50	1.50	21.18	NL	01/04/2022
83	Mika Paruntungan Simatupang 1	Tindoan Laut	1° 23' 4.770" N	99° 0' 7.848" E	1.00	1.00	17.82	NL	01/04/2022
84	Mika Paruntungan Simatupang 2	Tindoan Laut	1° 23' 4.260" N	99° 0' 9.758" E	1.00	1.00	17.82	NL	01/04/2022
85	Amri Boas	Tindoan Laut	1° 23' 20.291" N	99° 0' 39.593" E	1.00	1.00	14.07	NL	01/04/2022
86	Panataran Dongoran	Tindoan Laut	1° 22' 55.400" N	99° 1' 5.846" E	0.50	0.50	4.55	NL	01/04/2022
87	Berlin	Aek Pardomuan	1° 24' 20.534" N	99° 1' 59.335" E	1.20	1.20	15.22	NL	01/04/2022
88	Samsul Harahap	Simataniari	1° 23' 22.008" N	99° 0' 43.632" E	3.00	3.00	61.51	NL	01/04/2022
89	Haji Sihombing	Simataniari	1° 23' 34.156" N	99° 1' 5.645" E	1.00	1.00	14.99	NL	01/04/2022
90	Mukmin Sarumpaet	Sangkunur	1° 22' 42.670" N	99° 0' 45.420" E	2.50	2.50	30.80	NL	01/04/2022
91	Hatorangan	Simataniari	1° 23' 7.187" N	99° 0' 40.415" E	5.00	5.00	55.21	NL	01/04/2022
92	Anwar James Harahap	Simataniari	1° 22' 53.880" N	99° 1' 19.659" E	0.56	0.56	6.77	NL	01/04/2022
93	Andi Halomoan Rambe	Simataniari	1° 23' 30.489" N	99° 0' 52.900" E	1.50	1.50	16.94	NL	01/04/2022
94	Maida Rambe	Simataniari	1° 23' 35.727" N	99° 1' 7.235" E	1.00	1.00	14.46	NL	01/04/2022
95	Alpon Siregar	Sangkunur	1° 23' 0.579" N	99° 0' 41.942" E	1.35	1.35	15.56	NL	01/04/2022
96	Nagoro Harahap	Simataniari	1° 23' 10.858" N	99° 1' 3.778" E	0.50	0.50	6.02	NL	01/04/2022
97	Agus Wibowo Lubis	Sihuik Huik	1° 17' 30.744" N	99° 12' 6.410" E	1.00	1.00	14.80	NL	01/04/2022
98	Bata Siregar 1	Sihuik Huik	1° 17' 22.835" N	99° 11' 48.664" E	2.00	2.00	23.54	NL	01/04/2022
99	Bata Siregar 2	Sihuik Huik	1° 17' 19.327" N	99° 11' 45.170" E	2.10	2.10	24.48	NL	01/04/2022
100	Sahrudin Harahap	Gunung Baringin	1° 17' 13.482" N	99° 11' 33.332" E	2.00	2.00	30.39	NL	01/04/2022
101	Dayarbi Saputra Pulungan	Sihuik Huik	1° 17' 52.551" N	99° 12' 6.171" E	1.50	1.50	17.07	NL	01/04/2022
102	Sulaiman Harahap	Sihuik Huik	1° 18' 3.216" N	99° 12' 25.904" E	0.50	0.50	10.34	NL	01/04/2022
103	Abdi Negara Pasaribu	Sihuik Huik	1° 18' 7.488" N	99° 12' 19.280" E	1.04	1.04	16.50	NL	01/04/2022
104	Marwan Harahap	Sihuik Huik	1° 17' 28.089" N	99° 11' 51.228" E	1.00	1.00	16.72	NL	01/04/2022
105	Bangun Rambe	Sihuik Huik	1° 17' 41.108" N	99° 12' 21.827" E	3.00	3.00	64.69	NL	01/04/2022
106	Ramadhan Syah Nasution	Sihuik Huik	1° 18' 4.883" N	99° 12' 44.939" E	2.50	2.50	47.50	NL	01/04/2022

BSI Services Malaysia Sdn Bhd
Co. Reg 200801003189
Suite 29.01 Level 29,
The Gardens North Tower,
Mid Valley City,
Lingkaran Syed Putra,
59200 Kuala Lumpur

T: +6 03 9212 9638
F: +6 03 9212 9639
info.malaysia@bsigroup.com
bsigroup.com/en-MY





Inspiring trust for a more resilient world.

No.	Estate / Kebun / Anggota	Lokasi	Koordinat GPS		Ringkasan Data Area (Ha)		Perkiraan Produksi TBS Tahunan (MT)	Status Liability (L/NL)	Tanggal Bergabung (untuk Petani Swadaya)
			Latitude / Garis lintang	Longitude / Garis bujur	Total Area yang Disertifikasi	Area Tertanam			
107	Muhammad Tahir	Sihuik Huik	1° 18' 12.754" N	99° 12' 29.586" E	1.50	1.50	28.54	NL	01/04/2022
108	Kombang	Sihuik Huik	1° 17' 47.515" N	99° 11' 57.492" E	2.50	2.50	32.03	NL	01/04/2022
109	Murlan Ependi Nasution	Sihuik Kuik	1° 18' 12.236" N	99° 12' 38.266" E	1.85	1.85	20.27	NL	01/04/2022
110	Siti Kholija Pasaribu	Sihuik Huik	1° 18' 1.286" N	99° 12' 44.464" E	1.00	1.00	17.15	NL	01/04/2022
111	Sapar Rambe	Sihuik Huik	1° 17' 42.906" N	99° 11' 49.681" E	1.00	1.00	16.43	NL	01/04/2022
112	Juliani Rambe	Pardomuan	1° 17' 31.574" N	99° 11' 39.139" E	2.50	2.50	35.27	NL	01/04/2022
113	Pendi Koto	Sihuik Kuik	1° 17' 27.669" N	99° 11' 34.475" E	2.00	2.00	31.30	NL	01/04/2022
114	Nisar Hasan	Sihuik Huik	1° 18' 6.498" N	99° 12' 39.734" E	0.55	0.55	7.70	NL	01/04/2022
115	Mastiaro Siregar	Sihuik Huik	1° 18' 9.078" N	99° 12' 31.766" E	2.00	2.00	33.80	NL	01/04/2022
116	Wahyu Rambe	Sihuik Huik	1° 17' 19.188" N	99° 11' 36.942" E	1.00	1.00	15.65	NL	01/04/2022
117	Badul Aziz Nasution	Sihuik Huik	1° 17' 19.698" N	99° 11' 39.863" E	1.30	1.30	20.80	NL	01/04/2022
118	Sayuddin Siregar	Sihuik Huik	1° 17' 33.421" N	99° 11' 44.991" E	2.00	2.00	31.70	NL	01/04/2022
119	Rahmat Mulia Rambe	Sihuik Huik	1° 17' 40.099" N	99° 12' 9.616" E	3.00	3.00	48.60	NL	01/04/2022
120	Muhammad Zein Harahap	Sihuik Huik	1° 18' 1.661" N	99° 12' 21.854" E	1.00	1.00	15.80	NL	01/04/2022
121	Ali Amran Batubara	Sihuik Huik	1° 17' 23.077" N	99° 11' 43.273" E	1.30	1.30	20.28	NL	01/04/2022
122	Mahmud	Pardomuan	1° 13' 4.880" N	99° 7' 1.801" E	1.00	1.00	14.85	NL	01/04/2022
123	Alam S. Marbun	Pardomuan	1° 12' 50.956" N	99° 6' 15.826" E	3.00	3.00	51.50	NL	01/04/2022
124	Ruslan	Pardomuan	1° 13' 5.688" N	99° 7' 4.290" E	0.80	0.80	12.72	NL	01/04/2022
125	Ali Toad Pasaribu	Aek Natas	1° 20' 30.153" N	99° 12' 23.602" E	1.00	1.00	16.45	NL	01/04/2022
126	Samsudin Lubis	Aek Natas	1° 20' 41.644" N	99° 12' 26.733" E	2.00	2.00	32.65	NL	01/04/2022
127	Suwardi	Hapesong Baru	1° 26' 19.264" N	99° 1' 59.320" E	1.99	1.99	33.83	NL	01/04/2022
128	Kasim 1	Hapesong Baru	1° 26' 6.454" N	99° 2' 20.416" E	1.08	1.08	17.28	NL	01/04/2022
129	Kasim 2	Hapesong Baru	1° 26' 7.981" N	99° 2' 17.568" E	1.03	1.03	15.45	NL	01/04/2022
130	Jermanto	Hapesong Baru	1° 25' 43.395" N	99° 2' 26.547" E	1.72	1.72	26.66	NL	01/04/2022
131	Hasnah Jelita	Hapesong Baru	1° 26' 22.081" N	99° 2' 37.585" E	1.50	1.50	23.70	NL	01/04/2022
132	Pardikin 1	Hapesong Baru	1° 26' 14.123" N	99° 1' 24.546" E	1.10	1.10	17.37	NL	01/04/2022
133	Pardikin 2	Hapesong Baru	1° 26' 23.842" N	99° 1' 51.337" E	1.31	1.31	14.80	NL	01/04/2022
134	Darwis	Hapesong Baru	1° 26' 32.922" N	99° 1' 34.850" E	1.20	1.20	14.99	NL	01/04/2022
135	Mukmin Siregar	Hapesong Baru	1° 25' 26.767" N	99° 2' 11.657" E	0.87	0.87	14.48	NL	01/04/2022
136	Sarmijan	Hapesong Baru	1° 26' 20.029" N	99° 2' 33.333" E	0.50	0.50	6.60	NL	01/04/2022
137	Repelita Pasaribu	Kemuning Hapesong	1° 26' 21.112" N	99° 2' 44.693" E	1.00	1.00	15.08	NL	01/04/2022
138	Saring Widiyanto	Hapesong Baru	1° 25' 49.909" N	99° 2' 23.821" E	0.93	0.93	14.55	NL	01/04/2022
139	Sudarman	Hapesong Baru	1° 25' 39.142" N	99° 2' 12.459" E	0.66	0.66	10.78	NL	01/04/2022
140	Suprpto	Hapesong Baru	1° 25' 39.069" N	99° 2' 24.322" E	0.45	0.45	6.75	NL	01/04/2022
141	Supirno	Hapesong Baru	1° 26' 4.464" N	99° 1' 4.992" E	1.00	1.00	15.50	NL	01/04/2022
142	Ishak	Hapesong Baru	1° 25' 30.912" N	99° 2' 17.250" E	0.75	0.75	11.66	NL	01/04/2022
143	Ali Akbar S. Sos 1	Hapesong Baru	1° 25' 12.248" N	99° 2' 46.738" E	2.27	2.27	45.85	NL	01/04/2022
144	Ali Akbar S. Sos 2	Hapesong Baru	1° 25' 11.778" N	99° 2' 58.778" E	0.85	0.85	11.82	NL	01/04/2022

BSI Services Malaysia Sdn Bhd
Co. Reg 200801003189
Suite 29.01 Level 29,
The Gardens North Tower,
Mid Valley City,
Lingkaran Syed Putra,
59200 Kuala Lumpur

T: +6 03 9212 9638
F: +6 03 9212 9639
info.malaysia@bsigroup.com
bsigroup.com/en-MY





Inspiring trust for a more resilient world.

No.	Estate / Kebun / Anggota	Lokasi	Koordinat GPS		Ringkasan Data Area (Ha)		Perkiraan Produksi TBS Tahunan (MT)	Status Liability (L/NL)	Tanggal Bergabung (untuk Petani Swadaya)
			Latitude / Garis lintang	Longitude / Garis bujur	Total Area yang Disertifikasi	Area Tertanam			
145	Rivai Pandapotan	Hapesong Baru	1° 28' 9.419" N	99° 4' 13.245" E	2.00	2.00	30.40	NL	01/04/2022
146	Yusprianto	Hapesong Baru	1° 27' 53.766" N	99° 2' 47.331" E	0.50	0.50	7.90	NL	01/04/2022
147	Azwar Anas	Hapesong Baru	1° 26' 2.762" N	98° 59' 48.698" E	1.39	1.39	22.10	NL	01/04/2022
148	Sugiri 1	Hapesong Baru	1° 25' 40.134" N	99° 3' 6.416" E	0.43	0.43	6.88	NL	01/04/2022
149	Sugiri 2	Hapesong Baru	1° 25' 27.955" N	99° 2' 59.909" E	1.11	1.11	17.21	NL	01/04/2022
150	Sumadi	Hapesong Baru	1° 25' 35.616" N	99° 2' 37.768" E	2.39	2.39	39.44	NL	01/04/2022
151	Ramijo	Bandar Tarutung	1° 25' 50.221" N	99° 0' 14.593" E	0.50	0.50	8.00	NL	01/04/2022
152	Atengena Keliat 1	Hapesong Baru	1° 26' 6.474" N	99° 1' 34.982" E	1.00	1.00	16.50	NL	01/04/2022
153	Atengena Keliat 2	Hapesong Baru	1° 26' 3.869" N	99° 1' 33.113" E	1.62	1.62	24.30	NL	01/04/2022
154	Khairuddin Simanjuntak	Hapesong Baru	1° 26' 45.636" N	99° 1' 53.751" E	1.01	1.01	21.21	NL	01/04/2022
155	Kader	Batang Toru	1° 26' 28.003" N	99° 1' 17.286" E	1.00	1.00	15.21	NL	01/04/2022
156	Rusli Siregar	Hapesong Baru	1° 26' 32.088" N	99° 1' 27.195" E	1.00	1.00	15.80	NL	01/04/2022
157	Asfan Siregar	Hapesong Baru	1° 25' 40.614" N	99° 2' 58.229" E	0.77	0.77	12.32	NL	01/04/2022
158	Ikral Toib Siregar	Hapesong Baru	1° 26' 26.563" N	99° 1' 42.215" E	0.73	0.73	8.54	NL	01/04/2022
159	Zul Khairi Soni Lubis	Hapesong Baru	1° 25' 32.802" N	99° 3' 6.159" E	0.41	0.41	6.15	NL	01/04/2022
160	Mara Kuntum Sianipar	Hapesong Baru	1° 26' 43.219" N	99° 1' 25.194" E	0.90	0.90	13.95	NL	01/04/2022
161	Doni Kurniawan Nasution	Hapesong Baru	1° 26' 46.680" N	99° 1' 26.382" E	0.92	0.92	12.30	NL	01/04/2022
162	Idris Sanjaya	Hapesong Baru	1° 25' 39.031" N	99° 2' 22.667" E	0.36	0.36	5.16	NL	01/04/2022
163	Zulkarnain Simbolon	Bandar Hapinis	1° 26' 42.347" N	99° 0' 31.381" E	2.00	2.00	33.50	NL	01/04/2022
164	Zainal Abidin Hutapea	Sibio-Bio	1° 26' 34.726" N	99° 1' 51.110" E	1.00	1.00	16.20	NL	01/04/2022
165	Armansyah Pane 1	Hapesong Baru	1° 26' 10.847" N	99° 1' 33.883" E	1.00	1.00	16.80	NL	01/04/2022
166	Armansyah Pane 2	Hapesong Baru	1° 26' 7.524" N	99° 1' 29.283" E	2.00	2.00	33.80	NL	01/04/2022
167	Anwar Matondang 1	Hapesong Baru	1° 27' 9.546" N	99° 1' 28.849" E	2.00	2.00	32.50	NL	01/04/2022
168	Anwar Matondang 2	Hapesong Baru	1° 27' 13.900" N	99° 1' 27.866" E	1.78	1.78	28.48	NL	01/04/2022
169	Paria Efendi Tanjung	Hapesong Baru	1° 26' 52.426" N	99° 1' 44.450" E	0.80	0.80	12.00	NL	01/04/2022
170	Zulkipli	Hapesong Baru	1° 25' 42.673" N	99° 2' 54.275" E	4.00	4.00	70.00	NL	01/04/2022
171	Patuan Sori Munggu Doli Ritonga 1	Muara Batang Toru	1° 25' 58.672" N	98° 58' 26.331" E	1.83	1.83	29.10	NL	01/04/2022
172	Patuan Sori Munggu Doli Ritonga 2	Muara Batang Toru	1° 26' 1.611" N	98° 58' 25.691" E	1.72	1.72	28.90	NL	01/04/2022
173	Mastiana	Batang Toru	1° 26' 56.389" N	99° 1' 47.056" E	5.00	5.00	84.50	NL	01/04/2022
174	Akhir Waldi	Hapesong Baru	1° 26' 34.341" N	99° 1' 18.921" E	1.00	1.00	11.81	NL	01/04/2022
175	Ali Musa Sihombing 1	Bandar Hapinis	1° 26' 19.499" N	99° 0' 16.630" E	1.99	1.99	23.29	NL	01/04/2022
176	Ali Musa Sihombing 2	Bandar Hapinis	1° 26' 16.320" N	99° 0' 12.648" E	1.99	1.99	19.91	NL	01/04/2022

BSI Services Malaysia Sdn Bhd
Co. Reg 200801003189
Suite 29.01 Level 29,
The Gardens North Tower,
Mid Valley City,
Lingkaran Syed Putra,
59200 Kuala Lumpur

T: +6 03 9212 9638
F: +6 03 9212 9639
info.malaysia@bsigroup.com
bsigroup.com/en-MY



No.	Estate / Kebun / Anggota	Lokasi	Koordinat GPS		Ringkasan Data Area (Ha)		Perkiraan Produksi TBS Tahunan (MT)	Status Liability (L/NL)	Tanggal Bergabung (untuk Petani Swadaya)
			Latitude / Garis lintang	Longitude / Garis bujur	Total Area yang Disertifikasi	Area Tertanam			
177	Asmar Efendi Pulungan	Hapesong Baru	1° 26' 27.547" N	99° 2' 42.479" E	1.00	1.00	16.50	NL	01/04/2022
178	Legirin	Hapesong Baru	1° 25' 33.539" N	99° 2' 13.818" E	1.40	1.40	22.40	NL	01/04/2022
179	Pramli Caniago	Sumuran	1° 28' 5.078" N	99° 0' 31.961" E	0.50	0.50	8.00	NL	01/04/2022
180	Sugiman	Sumuran	1° 28' 14.110" N	99° 0' 57.353" E	1.99	1.99	30.85	NL	01/04/2022
181	Suartim	Sumuran	1° 28' 17.878" N	99° 0' 56.103" E	4.00	4.00	66.00	NL	01/04/2022
182	Sari Gunawanto	Sumuran	1° 28' 15.711" N	99° 1' 4.094" E	1.50	1.50	24.75	NL	01/04/2022
183	Sukaidi	Sumuran	1° 28' 18.444" N	99° 0' 13.352" E	1.12	1.12	21.18	NL	01/04/2022
184	Ramadhan Caniago	Sumuran	1° 28' 13.962" N	98° 59' 48.755" E	1.60	1.60	27.20	NL	01/04/2022
185	Mursani	Sumuran	1° 28' 22.070" N	99° 0' 0.727" E	2.00	2.00	32.60	NL	01/04/2022
186	Abraham	Sumuran	1° 28' 23.736" N	99° 0' 43.488" E	1.00	1.00	16.50	NL	01/04/2022
187	Suyono	Sumuran	1° 28' 18.915" N	98° 59' 29.947" E	2.50	2.50	42.00	NL	01/04/2022
188	Sariadi	Sumuran	1° 28' 19.252" N	98° 59' 59.029" E	0.73	0.73	10.71	NL	01/04/2022
189	Rahman	Sumuran	1° 28' 7.637" N	99° 0' 16.515" E	3.00	3.00	33.90	NL	01/04/2022
190	Paino	Sumuran	1° 28' 38.738" N	99° 0' 38.131" E	0.30	0.30	4.80	NL	01/04/2022
191	Sanimin	Sumuran	1° 28' 43.367" N	99° 0' 54.420" E	0.75	0.75	11.85	NL	01/04/2022
192	Yusnadi	Sumuran	1° 29' 5.976" N	99° 0' 50.173" E	1.39	1.39	21.82	NL	01/04/2022
193	Suriadi	Sumuran	1° 28' 27.780" N	98° 59' 41.599" E	1.50	1.50	22.50	NL	01/04/2022
194	Mukson	Sumuran	1° 28' 55.310" N	99° 0' 50.252" E	1.00	1.00	15.70	NL	01/04/2022
195	Saparuddin	Sumuran	1° 29' 4.614" N	99° 0' 39.783" E	0.50	0.50	9.97	NL	01/04/2022
196	Nurhidayatno	Sumuran	1° 28' 8.319" N	98° 59' 54.590" E	0.80	0.80	13.20	NL	01/04/2022
197	Prayetno	Sumuran	1° 28' 22.047" N	98° 59' 37.791" E	2.50	2.50	40.00	NL	01/04/2022
198	Darlin 1	Sumuran	1° 28' 10.464" N	98° 59' 50.320" E	0.70	0.70	11.13	NL	01/04/2022
199	Darlin 2	Sumuran	1° 28' 5.956" N	98° 59' 46.932" E	1.15	1.15	17.25	NL	01/04/2022
200	Habibullah 1	Sumuran	1° 28' 1.541" N	98° 59' 47.195" E	1.00	1.00	15.65	NL	01/04/2022
201	Habibullah 2	Sumuran	1° 27' 58.113" N	98° 59' 48.041" E	1.30	1.30	20.93	NL	01/04/2022
202	Kaniman 1	Muara Batang Toru	1° 28' 10.257" N	99° 0' 39.598" E	2.00	2.00	23.73	NL	01/04/2022
203	Kaniman 2	Muara Batang Toru	1° 28' 9.683" N	99° 0' 45.299" E	2.00	2.00	40.31	NL	01/04/2022
204	Pulung	Sumuran	1° 28' 47.395" N	99° 0' 51.253" E	0.85	0.85	13.18	NL	01/04/2022
205	Yono	Sumuran	1° 29' 0.052" N	99° 0' 54.579" E	0.48	0.48	6.00	NL	01/04/2022
206	Anto	Sumuran	1° 25' 48.923" N	98° 58' 19.823" E	0.90	0.90	14.40	NL	01/04/2022
207	Repon	Sumuran	1° 28' 51.188" N	99° 0' 47.458" E	0.38	0.38	6.08	NL	01/04/2022
208	Senin	Sumuran	1° 29' 4.690" N	99° 0' 34.225" E	0.67	0.67	11.26	NL	01/04/2022
TOTAL					293.62	293.62	4,605.04		

Note: L – memiliki Liability; NL – tidak memiliki Liability

Organisasi Anggota Petani untuk sertifikasi tidak termasuk pengembangan penanaman baru Sebagai konsekuensi, tidak melewati proses New Planting Procedure

Untuk menavigasi detail RaCP, informasi lebih lanjut terkait dengan potensi pertanggungjawaban dapat ditemukan dari situs web (<https://www.rspo.org/certification/remediation-and-compensation/racp-tracker>)

3. Peta lokasi grup ISH

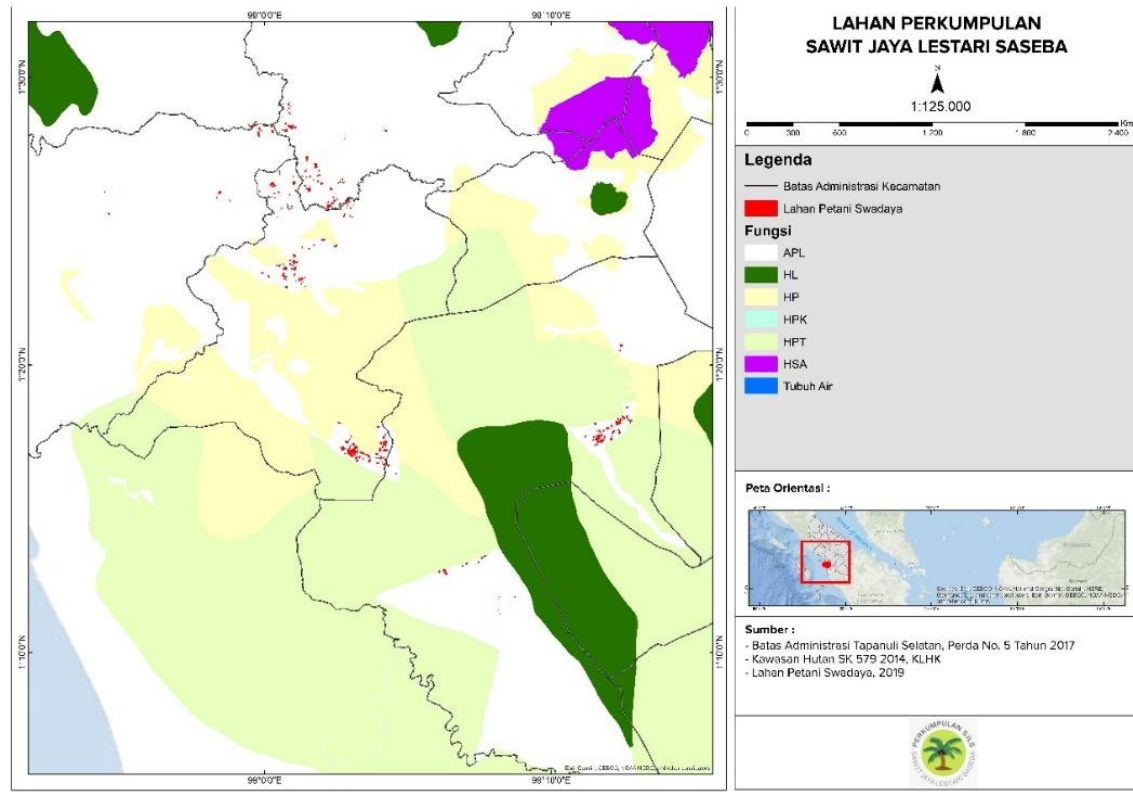

BSI Services Malaysia Sdn. Bhd. Adalah Lembaga terakreditasi yang menyediakan jasa sertifikasi RSPO P&C dan RSPO SCCS pihak ketiga yang independen. BSI Malaysia adalah anak perusahaan BSI Group, perusahaan Royal Charter Kerajaan Inggris. BSI adalah merk terpercaya di dunia dalam penyediaan solusi perkembangan bisnis dengan lebih dari 86.000 klien pada lebih dari 193 negara di seluruh dunia. Misi BSI adalah untuk membagikan pengetahuan, inovasi dan praktek-praktek terbaik yang membantu organisasi dalam membuat kesempurnaan sebagai kebiasaan. BSI adalah Badan Standardisasi Nasional di Kerajaan Inggris. BSI Services Malaysia Sdn. Bhd. Memiliki kantor dengan afiliasi RSPO di Indonesia, Australia, China dan India.

Tim audit untuk audit ini akan terdiri atas:

Tim Audit	Peran / Area Persyaratan	Kualifikasi dan Pengalaman
Arif Faisal Simatupang	Ketua Tim Audit Mengaudit aspek Kesehatan dan keselamatan kerja, komitmen organisasi, kepatuhan terhadap hukum, perencanaan ekonomi jangka Panjang, ICS.	Edukasi: Sarjana Pertanian, Jurusan Agronomi, Universitas Gadjah Mada, Yogyakarta. Pengalaman kerja: Pengalaman kerja lebih dari 3 tahun di perkebunan kelapa sawit sebagai Land Acquisition Officer dan kemudian sebagai Division Manager di PT PP London Sumatera Indonesia Tbk. Pengalaman kerja 8 tahun sebagai auditor sejak tahun 2014 untuk audit RSPO P&C dan ISPO. Pelatihan-pelatihan: Telah mengikuti dan menyelesaikan pelatihan-pelatihan ISO 9001 Lead Auditor Course, ISO 14001 Lead Auditor Course, ISO 45001 Lead Auditor Course, Endorsed

		<p>RSPO P&C Lead Auditor Course, Endorsed RSPO SCC Auditor Lead Auditor Course, ISPO Auditor Training, HCV dan GIS training dan SA8000 Auditor training.</p> <p>Kemampuan berbahasa: Lancar berbahasa Indonesia dan Bahasa Inggris.</p>
<p>Andi Pratama Pasaribu</p>	<p>Anggota Tim</p> <p>Mengaudit aspek Aspek Sosial dan Kesejahteraan Pekerja, Konsultasi dengan Pekerja, Konsultasi dengan Pemangku Kepentingan, Praktek-praktek terbaik untuk pengelolaan Kebun, prosedur operasional,</p>	<p>Edukasi: Sarjana Pertanian, Jurusan Sosial Ekonomi Pertanian dari Universitas Jember.</p> <p>Pengalaman kerja: Pengalaman kerja 5 tahun sebagai Field Agronomy Assistant. Pengalaman kerja 8 tahun sebagai RSPO Auditor / Lead Auditor.</p> <p>Pelatihan-pelatihan: Telah mengikuti dan menyelesaikan pelatihan-pelatihan Indonesian Sustainable Palm Oil (ISPO) Lead Auditor training, Endorsed RSPO P&C Lead Auditor course, Introductory Course for High Conservation Value and High Carbon Stock (HCS) in Oil Palm Plantation, ISO 9001:2008 Lead Auditor course, ISO 14001:2005 Lead Auditor course, ISO45001:2018 Lead Auditor Course, RSPO endorsed RSPO SCCS Lead Auditor course, SMETA requirements training.</p> <p>Kemampuan berbahasa: Lancar berbahasa Indonesia dan Bahasa Inggris.</p>
<p>Yudwi Wisnu Rahmanto</p>	<p>Anggota Tim</p> <p>Mengaudit aspek Pengelolaan aspek Lingkungan, Gas Rumah Kaca dan Nilai Konservasi Tinggi, Penilaian Dampak, Kebijakan-kebijakan organisasi, Perbaikan Berkelanjutan</p>	<p>Edukasi: Sarjana Kehutanan dari Universitas Gadjah Mada, Yogyakarta.</p> <p>Pengalaman kerja: Pengalaman kerja 7 bulan di industry perkebunan kelapa sawit sebagai Agronomy Field Assistant. Pengalaman kerja 11 tahun sebagai Sustainability Auditor untuk beberapa standar, termasuk Sustainable Forest Management by FSC FM/COC Scheme, RSPO, ISPO, Coffee And Farmer Equity (C.A.F.E Practices) Starbucks, Organic Standard (EU, NOP, JAS) for Coffee Farmers dan Organic Exchange for Textile</p> <p>Pelatihan-pelatihan: Telah mengikuti dan menyelesaikan Endorsed RSPO P&C Lead Auditor Training Course, RSPO NEXT, ISPO Auditor/Lead Auditor Course, RSPO P&C Social and Labour Standards and the Mechanics of Social Auditing Training, SMETA Requirements Training, ISO 9001:2008 Auditor/Lead Auditor Course, GIS-Basic Mapping and Spatial Analysis, Timber Legality Assurance System (SVLK), Verification Organization Training C.A.F.E Practices (Starbucks), UTZ Programme, High Conservation Value (HCV) Training, Sustainability Reporting Assurance Training, Introductory Course for High Conservation Value and High Carbon Stock (HCS) in Oil Palm Plantation, RSPO ISH Standard Training Course and Endorsed RSPO Supply Chain Lead Auditor Training Course.</p> <p>Kemampuan berbahasa: Lancar berbahasa Indonesia dan Bahasa Inggris.</p>

Sebagai bentuk persiapan menghadapi audit, para pemangku kepentingan terkait diundang untuk memberikan masukan tertulis terkait penilaian audit ini dengan cara memberikan komentar terkait aspek-aspek terkait di dalam unit sertifikasi. Topik yang dapat Anda komentari seperti berikut, namun tidak terbatas pada:

- Perlindungan dan Konservasi lingkungan
- Hak Asasi Manusia & Kesejahteraan Pekerja
- Peluang untuk mendapatkan pekerjaan
- Pendekatan organisasi untuk Pengembangan Masyarakat
- Hubungan Anda dengan organisasi
- Partisipasi dalam pengambilan keputusan
- Persetujuan atas dasar informasi di awal tanpa paksaan (PADIATAPA)
- Saran untuk perbaikan

Komentar-komentar yang diterima dalam 30 hari sejak surat tertanggal surat ini akan dipertimbangkan dalam proses penilaian audit. Mohon masukkan detail-detail terkait bilamana kami perlu menghubungi anda untuk klarifikasi atau menindaklanjuti isu-isu yang anda layangkan.

Nama: Email:
Jabatan: Nomor telepon:

Apabila Anda ingin komentar-komentar anda diperlakukan secara rahasia atau tetap anonym, mohon tuliskan "RAHASIA" dalam balasan anda. Anda dapat juga menyampaikan komentar-komentar secara langsung kepada:

Scheme Manager:

Dr. Chaiyaporn Seekao
BSI Services Malaysia Sdn. Bhd.
Suite 29.01 Level 29 The Gardens North
Tower, Mid Valley City Lingkaran Syed Putra
59200 Kuala Lumpur
Federal Territory, Malaysia
Faks : +603 9212 9639
Email : Chaiyaporn.seekao@bsigroup.com

DAN / ATAU**Detail Auditee:**

Bapak Berlin Sihombing
Perkumpulan Sawit Jaya Lestari Saseba
Jalan Danau Siais, Desa Tindoan Laut, Kecamatan
Angkola Sangkunur, Kabupaten Tapanuli Selatan,
Provinsi Sumatera Utara, Indonesia
Faks : -
Email : berlinsihombing890@gmail.com

Kami mengucapkan terimakasih atas komentar-komentar Anda.

Salam hormat,,

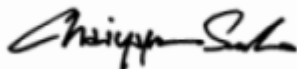

Chaiyaporn Seekao, Ph.D
Technical and Compliance Manager – Food
(RSPO)