

Tanggal: 19 Juli 2022

**Notifikasi Publik: RSPO Initial Certification Audit untuk Perkumpulan Putra Tunggal Bukit Sangkilan (Nomor Keanggotaan RSPO: 1-0387-22-000-00)**

Kepada Pemangku Kepentingan,

Ini untuk menginformasikan bahwa Perkumpulan Putra Tunggal Bukit Sangkilan dengan nomor Anggota RSPO 1-0387-22-000-00. telah menunjuk BSI Services Malaysia Shd Bhd ("BSI Malaysia") untuk melaksanakan Audit Initial Certification (Eligibility, MSA, MSB) akan dilaksanakan di lokasi Provinsi Jambi. Pelaksanaan audit akan dimulai 25-30 Agustus 2022 menggunakan persyaratan standar RSPO Independent Smallholder Standard 2019. Model rantai pasok Identity Preserved.

Nomor RSPO PO ID untuk Perkumpulan Putra Tunggal Bukit Sangkilan adalah: RSPO\_PO1000014412

Perkumpulan Putra Tunggal Bukit Sangkilan beralamat di Jalan Poros Desa Bulian Jaya. Perkumpulan terdiri atas petani kelapa sawit swadaya di Kabupaten Batanghari yang bergabung pada tahun 2021, membentuk kelompok dan mendapatkan pembinaan mengenai perkebunan kelapa sawit berkelanjutan. Anggota Perkumpulan berkomitmen untuk mendukung kelapa sawit berkelanjutan, dengan luas perkebunan 383,22 Ha.

1. Informasi terkait data produksi yang akan dinilai adalah sebagai berikut:

Nama Organisasi Petani Swadaya		
<b>Nama Organisasi Petani Swadaya</b>	Perkumpulan Putra Tunggal Bukit Sangkilan	
<b>Jumlah anggota organisasi</b>	151 Anggota (244 persil)	
<b>Alamat / Lokasi</b>	Jalan Poros Desa Bulian Jaya – Terusan Kecamatan Maro Sebo Ilir, Kabupaten Batanghari, Provinsi Jambi Indonesia	
<b>Koordinat GPS</b> <small>(dalam derajat, menit &amp; detik)</small>	<b>Latitude/Garis lintang</b>	01' 36' 51,02" S
	<b>Longitude/Garis bujur</b>	103' 10' 41,05" E
<b>Perkiraan Produksi Tahunan (MT)</b>	<b>CPO</b>	1.386,96
	<b>PK</b>	346,74
	<b>FFB/TBS</b>	6.934,80

2. Informasi mengenai detail sumber pasokan Anggota Petani sebagai berikut:

No	Anggota	Lokasi	Koordinat GPS		Ringkasan Data Area (Ha)		Perkiraan Produksi TBS Tahunan (MT)	Status Liability (L/NL)	Tanggal Bergabung (untuk Petani Swadaya)
			Latitude (N)	Longitude (E)	Total Area Sertifikasi	Area Tertanam			
1	Adisno	Bulian Jaya	1° 36' 23,227" S	103° 10' 54,758" E	0,56	0,56	10,55	NL	9 Oktober 2021
2	Agus Purnomo	Bulian Jaya	1° 36' 51,119" S	103° 10' 25,251" E	0,50	0,50	13,02	NL	18 Juli 2021
3	Agus Saparudin	Bulian Jaya	1° 38' 1,033" S	103° 12' 11,660" E	1,65	1,65	31,99	NL	15 Juli 2021
4	Ahmadi A	Bulian Jaya	1° 36' 6,457" S	103° 10' 39,182" E	0,51	0,51	7,34	NL	19 Oktober 2021
5	Ahmadi B	Bulian Jaya	1° 36' 54,150" S	103° 10' 40,768" E	0,44	0,44	12,35	NL	19 Oktober 2021

6	Alfiah	Bulian Jaya	1° 37' 20,121" S	103° 9' 18,311" E	1,19	1,19	21,28	NL	22 Oktober 2021
7	Anita	Bulian Jaya	1° 37' 15,739" S	103° 12' 24,805" E	2,53	2,53	38,75	NL	28 Mei 2021
8	Arifin	Bulian Jaya	1° 37' 34,185" S	103° 12' 11,489" E	2,00	2,00	38,81	NL	5 Mei 2021
9	Arjuleri Marbun	Bulian Jaya	1° 37' 58,706" S	103° 11' 44,180" E	2,00	2,00	28,55	NL	10 September 2021
10	Atok Maliki A	Bulian Jaya	1° 36' 36,942" S	103° 11' 8,914" E	1,48	1,48	26,07	NL	08 Agustus 2021
11	Atok Maliki C	Bulian Jaya	1° 37' 42,385" S	103° 13' 25,130" E	2,00	2,00	31,74	NL	13 November 2021
12	Atok Maliki B	Bulian Jaya	1° 36' 6,013" S	103° 11' 8,314" E	1,57	1,57	29,84	NL	8 Agustus 2021
13	Awang Adi A	Bulian Jaya	1° 37' 6,440" S	103° 10' 57,108" E	0,50	0,50	14,51	NL	25 Mei 2021
14	Awang Adi B	Bulian Jaya	1° 37' 52,149" S	103° 12' 0,251" E	1,29	1,29	24,81	NL	25 Mei 2021
15	Awang Adi C	Bulian Jaya	1° 37' 47,027" S	103° 11' 41,093" E	1,06	1,06	18,01	NL	23 Agustus 2021
16	Basuki A	Bulian Jaya	1° 36' 24,584" S	103° 10' 43,979" E	2,00	2,00	39,00	NL	22 Oktober 2021
17	Basuki B	Bulian Jaya	1° 36' 16,986" S	103° 10' 48,780" E	0,53	0,53	21,28	NL	5 Mei 2021
18	Birhani	Bulian Jaya	1° 36' 16,660" S	103° 10' 26,838" E	0,50	0,50	13,09	NL	2 Juli 2021
19	Budiman Situmorang	Bulian Jaya	1° 37' 10,597" S	103° 12' 22,707" E	1,56	1,56	24,99	NL	11 September 2021
20	Culik Indiyanto A	Bulian Jaya	1° 38' 14,979" S	103° 11' 28,793" E	1,11	1,11	21,55	NL	5 Mei 2021
21	Culik Indiyanto B	Bulian Jaya	1° 36' 57,675" S	103° 10' 49,312" E	0,50	0,50	14,65	NL	5 Mei 2021
22	Culik Indiyanto C	Bulian Jaya	1° 36' 53,829" S	103° 10' 50,818" E	0,45	0,45	13,67	NL	5 Mei 2021
23	Dadang	Bulian Jaya	1° 35' 41,964" S	103° 9' 46,411" E	2,86	2,86	47,14	NL	25 Mei 2021
24	Danang Mariono A	Bulian Jaya	1° 37' 40,728" S	103° 10' 40,542" E	1,89	1,89	34,19	NL	10 Juli 2021
25	Danang Mariono B	Bulian Jaya	1° 37' 45,288" S	103° 10' 42,873" E	1,27	1,27	28,83	NL	10 Juli 2021
26	Daryono A	Bulian Jaya	1° 38' 6,717" S	103° 11' 46,331" E	2,00	2,00	50,45	NL	6 Mei 2021
27	Daryono B	Bulian Jaya	1° 37' 37,279" S	103° 12' 3,860" E	2,00	2,00	42,69	NL	6 Mei 2021
28	Dedek Kosim	Bulian Jaya	1° 36' 36,257" S	103° 10' 21,415" E	0,49	0,49	8,82	NL	22 Mei 2021
29	Didik Budi Santoso A	Bulian Jaya	1° 38' 18,121" S	103° 11' 7,954" E	1,87	1,87	24,71	NL	23 Mei 2021
30	Didik Budi Santoso B	Bulian Jaya	1° 38' 18,225" S	103° 11' 9,336" E	1,67	1,67	24,54	NL	23 Mei 2021
31	Dwi Puji Rahayu A	Bulian Jaya	1° 37' 33,067" S	103° 9' 52,661" E	2,06	2,06	31,44	NL	22 Juni 2021
32	Dwi Puji Rahayu B	Bulian Jaya	1° 36' 57,701" S	103° 10' 26,448" E	0,49	0,49	9,69	NL	22 Mei 2021
33	Edi Gunawan	Bulian Jaya	1° 36' 55,142" S	103° 10' 38,957" E	0,45	0,45	11,13	NL	22 Mei 2021
34	Eko Prasetyo A	Bulian Jaya	1° 38' 18,424" S	103° 11' 1,147" E	1,50	1,50	29,59	NL	19 Oktober 2021

35	Eko Prasetyo B	Bulian Jaya	1° 37' 21,367" S	103° 11' 35,499" E	2,00	2,00	31,78	NL	1 Juli 2021
36	Emin Rasminah	Bulian Jaya	1° 37' 25,765" S	103° 10' 17,764" E	1,50	1,50	24,54	NL	28 Oktober 2021
37	Enang	Bulian Jaya	1° 35' 52,726" S	103° 10' 3,239" E	0,79	0,79	23,63	NL	10 Juli 2021
38	Endang Wati Ningsih	Bulian Jaya	1° 35' 39,742" S	103° 9' 51,372" E	2,68	2,68	43,70	NL	23 Mei 2021
39	Ermahadi	Bulian Jaya	1° 37' 3,474" S	103° 12' 21,673" E	2,00	2,00	29,88	NL	15 Oktober 2021
41	Ernawati A	Bulian Jaya	1° 36' 59,734" S	103° 11' 4,896" E	1,20	1,20	21,63	NL	26 Mei 2021
42	Ernawati B	Bulian Jaya	1° 37' 35,674" S	103° 10' 46,336" E	2,76	2,76	45,39	NL	26 Mei 2021
43	Etrial	Bulian Jaya	1° 37' 6,000" S	103° 12' 14,503" E	2,00	2,00	27,67	NL	22 September 2021
44	Fajar Mansyah A	Bulian Jaya	1° 37' 30,659" S	103° 10' 18,963" E	1,36	1,36	19,15	NL	28 Oktober 2021
45	Fajar Mansyah B	Bulian Jaya	1° 36' 8,685" S	103° 11' 11,216" E	1,60	1,60	22,72	NL	8 Oktober 2021
46	Gelar Lumban Batu	Bulian Jaya	1° 36' 53,015" S	103° 10' 41,300" E	5,00	5,00	68,50	NL	18 Juli 2021
47	Gumarang Situmorang A	Bulian Jaya	1° 37' 23,967" S	103° 12' 26,687" E	5,80	5,80	80,26	NL	26 Oktober 2021
48	Gumarang Situmorang B	Bulian Jaya	1° 34' 46,056" S	103° 9' 23,329" E	4,80	4,80	70,26	NL	26 Oktober 2021
49	Gumarang Situmorang C	Bulian Jaya	1° 36' 42,094" S	103° 10' 57,479" E	0,50	0,50	17,88	NL	2 Juli 2021
50	Gumarang Situmorang D	Bulian Jaya	1° 36' 39,655" S	103° 10' 57,038" E	0,50	0,50	17,49	NL	2 Juli 2021
51	Handoko	Bulian Jaya	1° 37' 10,167" S	103° 11' 0,763" E	0,37	0,37	9,38	NL	30 September 2021
52	Hapipullah	Bulian Jaya	1° 36' 35,028" S	103° 11' 12,450" E	2,79	2,79	50,00	NL	5 Mei 2021
53	Harisyanto	Bulian Jaya	1° 36' 26,569" S	103° 10' 51,042" E	1,79	1,79	29,43	NL	23 Mei 2021
54	Hatorangan Siagian	Bulian Jaya	1° 37' 42,078" S	103° 12' 1,234" E	2,65	2,65	27,06	NL	8 Oktober 2021
55	Herdianto	Bulian Jaya	1° 36' 43,397" S	103° 9' 42,094" E	1,94	1,94	26,15	NL	20 Mei 2021
56	Heriyadi	Bulian Jaya	1° 38' 0,899" S	103° 11' 14,630" E	1,51	1,51	26,37	NL	10 Juli 2021
57	Iif Miftahul Mila	Bulian Jaya	1° 37' 3,474" S	103° 12' 21,673" E	2,97	2,97	32,46	NL	10 September 2021
58	Iwan	Bulian Jaya	1° 38' 7,856" S	103° 11' 26,745" E	1,36	1,36	25,64	NL	7 September 2021
59	Jahari	Bulian Jaya	1° 38' 22,430" S	103° 10' 41,804" E	2,00	2,00	24,99	NL	8 Juli 2021
60	Jemiran A	Bulian Jaya	1° 37' 11,467" S	103° 11' 41,524" E	2,79	2,79	42,19	NL	28 Mei 2021
61	Jemiran B	Bulian Jaya	1° 37' 2,571" S	103° 11' 2,906" E	1,28	1,28	23,02	NL	28 Mei 2021
62	Jemiran C	Bulian Jaya	1° 37' 7,001" S	103° 10' 49,121" E	0,50	0,50	12,15	NL	28 Mei 2021
63	Joko Toni	Bulian Jaya	1° 35' 45,277" S	103° 9' 57,476" E	1,00	1,00	13,89	NL	4 Agustus 2021
64	Jono A	Bulian Jaya	1° 35' 53,774" S	103° 9' 45,255" E	3,33	3,33	79,44	NL	6 Juli 2021

65	Jono B	Bulian Jaya	1°35' 51,015" S	103° 9' 46,218" E	3,37	3,37	81,61	NL	6 Juli 2021
66	Juhadi A	Bulian Jaya	1° 37' 29,338" S	103° 9' 46,976" E	2,69	2,69	43,25	NL	22 Juli 2021
67	Juhadi B	Bulian Jaya	1° 37' 1,144" S	103° 12' 9,530" E	2,69	2,69	42,74	NL	22 Oktober 2021
68	Juhadi C	Bulian Jaya	1° 37' 0,419" S	103° 12' 15,093" E	0,50	0,50	11,92	NL	22 Oktober 2021
69	Jumitun A	Bulian Jaya	1° 34' 48,332" S	103° 9' 10,559" E	1,13	1,13	28,23	NL	20 Mei 2021
70	Jumitun B	Bulian Jaya	1° 34' 46,624" S	103° 9' 10,424" E	1,42	1,42	34,96	NL	20 Mei 2021
71	Juni IB	Bulian Jaya	1° 37' 45,432" S	103° 11' 14,304" E	1,99	1,99	37,56	NL	27 Mei 2021
72	Kariyem	Bulian Jaya	1° 35' 34,284" S	103° 10' 43,067" E	1,38	1,38	31,29	NL	22 Oktober 2021
73	Karmain	Bulian Jaya	1° 37' 47,709" S	103° 11' 52,608" E	3,00	3,00	43,64	NL	25 April 2021
74	Katiran	Bulian Jaya	1° 35' 18,602" S	103° 10' 47,357" E	1,46	1,46	35,10	NL	8 Juli 2021
75	Keri Mulyo	Bulian Jaya	1° 37' 7,112" S	103° 12' 4,289" E	1,59	1,59	24,46	NL	3 Juli 2021
76	Kisman A	Bulian Jaya	1° 38' 10,254" S	103° 11' 42,004" E	1,27	1,27	24,56	NL	8 Juli 2021
77	Kisman B	Bulian Jaya	1° 37' 18,199" S	103° 11' 7,488" E	0,55	0,55	10,76	NL	28 Oktober
78	Kusmiatun	Bulian Jaya	1° 37' 46,273" S	103° 11' 27,578" E	1,34	1,34	25,64	NL	20 Mei 2021
79	Kusni	Bulian Jaya	1° 36' 25,215" S	103° 10' 59,623" E	2,00	2,00	18,00	NL	8 Agustus 2021
80	Kustini	Bulian Jaya	1° 38' 2,229" S	103° 11' 46,139" E	1,51	1,51	29,22	NL	25 Mei 2021
81	Lamidin	Bulian Jaya	1° 38' 33,383" S	103° 11' 44,850" E	2,35	2,35	45,62	NL	11 Agustus 2021
82	Laugrent Mani Huruk	Bulian Jaya	1° 36' 26,912" S	103° 11' 9,990" E	2,60	2,60	38,15	NL	28 Mei 2021
83	Linda Lumban Gaol A	Bulian Jaya	1° 37' 10,231" S	103° 12' 19,069" E	1,56	1,56	21,51	NL	11 September 2021
84	Linda Lumban Gaol B	Bulian Jaya	1° 37' 10,116" S	103° 12' 26,484" E	1,56	1,56	23,86	NL	11 September 2021
85	Lubis	Bulian Jaya	1° 38' 21,229" S	103° 11' 14,519" E	2,00	2,00	21,69	NL	21 Oktober 2021
86	M Nur Rohman	Bulian Jaya	1° 36' 26,249" S	103° 10' 26,693" E	2,21	2,21	25,43	NL	27 Juli 2021
87	Marbun	Bulian Jaya	1° 36' 39,661" S	103° 11' 6,164" E	2,03	2,03	28,11	NL	10 September 2021
86	Mardi	Bulian Jaya	1° 37' 38,296" S	103° 11' 32,416" E	1,62	1,62	28,25	NL	26 Mei 2021
88	Maryono	Bulian Jaya	1° 38' 6,725" S	103° 10' 58,756" E	1,00	1,00	19,48	NL	28 Mei 2021
89	Mas Khotib	Bulian Jaya	1° 35' 51,683" S	103° 10' 41,723" E	1,35	1,35	35,14	NL	22 Oktober 2021
90	Misli	Bulian Jaya	1° 37' 27,752" S	103° 9' 23,469" E	1,55	1,55	27,69	NL	18 Juli 2021
91	Muhammad Candra	Bulian Jaya	1° 38' 34,863" S	103° 11' 49,569" E	1,26	1,26	24,45	NL	28 Juli 2021
92	Muhammad Ridwan	Bulian Jaya	1° 34' 35,263" S	103° 10' 23,609" E	0,50	0,50	7,23	NL	5 Agustus 2021

93	Muhammad Soleh	Bulian Jaya	1° 37' 12,445" S	103° 11' 45,792" E	2,00	2,00	37,89	NL	7 Agustus 2021
94	Muhammad Sudib A	Bulian Jaya	1° 37' 0,293" S	103° 12' 4,173" E	1,19	1,19	16,80	NL	21 Mei 2021
95	Muhammad Sudib B	Bulian Jaya	1° 37' 16,844" S	103° 10' 8,871" E	2,00	2,00	35,57	NL	21 Mei 2021
96	Muhtadi A	Bulian Jaya	1° 37' 10,808" S	103° 10' 54,632" E	2,00	2,00	32,58	NL	25 Juli 2021
97	Muhtadi B	Bulian Jaya	1° 36' 20,372" S	103° 10' 59,364" E	0,51	0,51	9,80	NL	25 Juli 2021
98	Mujianto	Bulian Jaya	1° 38' 8,081" S	103° 11' 6,084" E	1,36	1,36	31,04	NL	6 Mei 2021
100	Mujito	Bulian Jaya	1° 36' 57,613" S	103° 12' 15,103" E	1,00	1,00	15,74	NL	6 Mei 2021
101	Mukhlisin	Bulian Jaya	1° 36' 53,692" S	103° 9' 3,623" E	1,49	1,49	24,43	NL	7 September 2021
102	Mukiran A	Bulian Jaya	1° 38' 26,540" S	103° 11' 43,656" E	1,36	1,36	26,56	NL	7 September 2021
103	Mukiran B	Bulian Jaya	1° 37' 44,517" S	103° 11' 38,993" E	3,68	3,68	38,12	NL	7 September 2021
104	Mukiran C	Bulian Jaya	1° 38' 29,578" S	103° 11' 47,829" E	2,01	2,01	47,35	NL	7 September 2021
105	Mukiran F	Bulian Jaya	1° 37' 12,839" S	103° 11' 23,007" E	1,00	1,00	18,48	NL	7 September 2021
106	Mukiran D	Bulian Jaya	1° 37' 12,839" S	103° 11' 23,007" E	2,96	2,96	60,97	NL	7 September 2021
107	Mukiran E	Bulian Jaya	1° 37' 11' 8,642" E	103° 37' 54,840" S	4,59	4,59	97,99	NL	7 September 2021
105	Mukiran G	Bulian Jaya	1° 37'38' 27,903" S	103° 11' 45,100" E	1,05	1,05	20,48	NL	7 September 2021
106	Neli Octiana	Bulian Jaya	1° 37' 15,948" S	103° 12' 21,931" E	1,15	1,15	16,51	NL	6 Juli 2021
107	Ngadiem	Bulian Jaya	1° 36' 49,723" S	103° 10' 24,266" E	2,25	2,25	33,54	NL	26 Agustus 2021
108	Ngatiyo A	Bulian Jaya	1° 38' 8,455" S	103° 11' 23,726" E	1,00	1,00	19,40	NL	5 Oktober 2021
108	Ngatiyo B	Bulian Jaya	1° 38' 7,369" S	103° 11' 31,746" E	2,13	2,13	41,39	NL	8 Juli 2021
109	Nopal Yadi A	Bulian Jaya	1° 36' 43,945" S	103° 10' 23,856" E	2,88	2,88	34,32	NL	27 Juli 2021
110	Nopal Yadi B	Bulian Jaya	1° 38' 2,792" S	103° 11' 20,980" E	0,50	0,50	55,96	NL	2 Oktober 2021
111	Nunuk Winarni	Bulian Jaya	1° 36' 23,734" S	103° 10' 35,455" E	0,58	0,58	14,47	NL	3 Juni 2021
112	Nur Rohman A	Bulian Jaya	1° 35' 31,991" S	103° 10' 45,237" E	1,11	1,11	25,14	NL	20 Mei 2021
113	Nur Rohman B	Bulian Jaya	1° 35' 31,991" S	103° 10' 45,237" E	1,07	1,07	23,07	NL	20 Mei 2021
114	Nurbiyantoro	Bulian Jaya	1° 37' 17,824" S	103° 11' 1,420" E	0,42	0,42	11,76	NL	9 September 2021
115	Nuryanto A	Bulian Jaya	1° 36' 58,355" S	103° 10' 26,373" E	0,35	0,35	12,74	NL	22 Mei 2021
116	Nuryanto C	Bulian Jaya	1° 37' 40,276" S	103° 11' 0,749" E	0,89	0,89	19,80	NL	22 Juli 2021
117	Nuryanto D	Bulian Jaya	1° 37' 31,514" S	103° 10' 48,759" E	2,93	2,93	32,46	NL	22 Juli 2021
118	Nuryanto B	Bulian Jaya	1° 37' 28,903" S	103° 9' 50,061" E	3,00	3,00	32,65	NL	22 Mie 2021
119	Nuryanto E	Bulian Jaya	1°37' 29,338" S	103° 9' 46,976" E	0,75	0,75	12,97	NL	22 Mie 2021

120	Nyaman A	Bulian Jaya	1° 38' 9,195" S	103° 10' 53,187" E	2,32	2,32	38,59	NL	26 Mei 2021
121	Nyaman B	Bulian Jaya	1° 37' 59,682" S	103° 11' 36,626" E	1,81	1,81	32,94	NL	26 Mei 2021
122	Nyaman C	Bulian Jaya	1° 37' 1,438" S	103° 10' 41,119" E	0,71	0,71	12,06	NL	26 Mei 2021
123	Nyaman D	Bulian Jaya	1°37' 59,284" S	103° 11' 34,884" E	2,26	2,26	36,03	NL	26 Mei 2021
124	Paino	Bulian Jaya	1° 38' 17,659" S	103° 11' 4,034" E	1,50	1,50	20,50	NL	7 September 21
125	Parmin	Bulian Jaya	1° 36' 30,728" S	103° 10' 45,719" E	0,44	0,44	10,57	NL	22 Oktober 2021
126	Parno	Bulian Jaya	1° 37' 20,811" S	103° 11' 25,452" E	1,19	1,19	33,94	NL	15 Juli 2021
127	Parso	Bulian Jaya	1° 37' 27,331" S	103° 11' 0,107" E	0,97	0,97	18,91	NL	20 Mei 2021
128	Popi Elisna	Bulian Jaya	1° 36' 43,945" S	103° 10' 23,856" E	0,41	0,41	15,30	NL	27 Juli 2021
129	Pori Sandra	Bulian Jaya	1° 37' 0,215" S	103° 10' 30,091" E	0,51	0,51	12,19	NL	20 Juli 2021
130	Prapto Dian M	Bulian Jaya	1° 36' 47,278" S	103° 11' 7,430" E	2,00	2,00	22,82	NL	27 Mei 2021
131	Priadi Wibowo	Bulian Jaya	1° 36' 2,448" S	103° 9' 51,497" E	2,00	2,00	35,57	NL	20 Mei 2021
132	Pujianto	Bulian Jaya	1° 36' 57,461" S	103° 11' 9,495" E	2,00	2,00	50,13	NL	30 Mei 2021
133	Rais	Bulian Jaya	1° 35' 23,094" S	103° 10' 50,083" E	1,85	1,85	41,30	NL	10 Agustus 2021
134	Riaman A	Bulian Jaya	1° 38' 14,729" S	103° 11' 22,932" E	1,21	1,21	23,42	NL	6 Mei 2021
135	Riaman B	Bulian Jaya	1° 38' 17,209" S	103° 11' 23,364" E	1,33	1,33	25,80	NL	6 Mei 2021
136	Riana Pepfrianti A	Bulian Jaya	1° 35' 19,553" S	103° 9' 53,571" E	2,02	2,02	46,02	NL	10 Agustus 2021
137	Riana Pepfrianti B	Bulian Jaya	1° 35' 21,175" S	103° 9' 52,336" E	2,05	2,05	46,46	NL	10 Agustus 2021
138	Robi	Bulian Jaya	1° 36' 49,723" S	103° 10' 24,266" E	0,50	0,50	12,33	NL	26 Agustus 2021
139	Rofi Mungfarid	Bulian Jaya	1° 36' 42,238" S	103° 10' 53,657" E	2,00	2,00	42,31	NL	30 Agustus 2021
140	Rosepille Situmorang	Bulian Jaya	1° 38' 8,398" S	103° 12' 4,412" E	1,44	1,44	33,93	NL	10 September 2021
141	Rudi Harianto A	Bulian Jaya	1° 37' 6,899" S	103° 12' 8,396" E	2,49	2,49	34,45	NL	7 Mei 2021
142	Rudi Harianto B	Bulian Jaya	1° 37' 32,578" S	103° 13' 3,687" E	0,80	0,80	11,07	NL	7 Mei 2021
143	Rudi Harianto C	Bulian Jaya	1° 36' 35,030" S	103° 10' 20,604" E	0,49	0,49	6,89	NL	7 Mei 2021
144	Ruswanto	Bulian Jaya	1° 36' 26,569" S	103° 10' 51,042" E	0,53	0,53	12,99	NL	23 Mei 2021
145	Sabki	Bulian Jaya	1° 37' 18,612" S	103° 8' 42,117" E	1,60	1,60	28,02	NL	5 Mei 2021
146	Sakiman	Bulian Jaya	1° 37' 40,123" S	103° 11' 12,756" E	0,95	0,95	18,49	NL	6 Mei 2021
147	Sami'ah	Bulian Jaya	1° 38' 14,553" S	103° 11' 14,592" E	2,00	2,00	38,81	NL	28 Mei 2021
148	Samira	Bulian Jaya	1° 38' 7,031" S	103° 11' 37,611" E	1,11	1,11	21,54	NL	19 Oktober 2021
149	Samuri	Bulian Jaya	1° 37' 5,108" S	103° 10' 34,571" E	0,43	0,43	10,34	NL	23 Mei 2021

150	Sarmanto	Bulian Jaya	1° 37' 45,224" S	103° 11' 47,128" E	1,85	1,85	35,80	NL	6 Mei 2021
151	Sayuti	Bulian Jaya	1° 36' 47,518" S	103° 10' 27,262" E	0,50	0,50	12,00	NL	7 Mei 2021
152	Silpian A	Bulian Jaya	1° 37' 29,833" S	103° 13' 10,615" E	1,65	1,65	25,31	NL	20 Mei 2021
153	Silpian B	Bulian Jaya	1° 36' 6,789" S	103° 10' 35,443" E	0,54	0,54	8,21	NL	20 Mei 2021
154	Silpian C	Bulian Jaya	1° 37' 30,774" S	103° 13' 5,969" E	2,00	2,00	30,69	NL	20 Mei 2021
155	Siman	Bulian Jaya	1° 37' 35,789" S	103° 13' 20,287" E	2,00	2,00	32,14	NL	20 Mei 2021
156	Siti Romlah	Bulian Jaya	1° 37' 3,474" S	103° 12' 21,673" E	1,00	1,00	13,83	NL	15 Oktober 2021
157	Solehan	Bulian Jaya	1° 36' 44,281" S	103° 10' 36,394" E	0,52	0,52	12,46	NL	30 Juli 2021
158	Sri Agustina	Bulian Jaya	1° 38' 4,038" S	103° 11' 25,032" E	2,50	2,50	28,53	NL	19 Oktober 2021
159	Sri Harjati	Bulian Jaya	1° 37' 47,027" S	103° 11' 41,093" E	1,01	1,01	19,64	NL	23 Agustus 2021
160	Sri Mujayati	Bulian Jaya	1° 36' 40,400" S	103° 10' 35,264" E	0,52	0,52	7,16	NL	3 Juli 2021
161	Sugimo	Bulian Jaya	1° 36' 59,744" S	103° 11' 11,648" E	1,48	1,48	25,87	NL	6 Juli 2021
162	Suhari A	Bulian Jaya	1° 35' 44,936" S	103° 9' 36,788" E	3,62	3,62	86,35	NL	26 Mei 2021
163	Suhari B	Bulian Jaya	1° 37' 2,306" S	103° 11' 6,830" E	1,73	1,73	39,13	NL	26 Mei 2021
164	Suhari C	Bulian Jaya	1° 37' 40,170" S	103° 10' 49,122" E	2,82	2,82	63,61	NL	26 Mei 2021
165	Suhari D	Bulian Jaya	1° 37' 26,577" S	103° 10' 44,900" E	2,40	2,40	38,34	NL	26 Mei 2021
166	Suhari E	Bulian Jaya	1° 37' 54,361" S	103° 11' 30,082" E	1,92	1,92	47,08	NL	26 Mei 2021
167	Suhari F	Bulian Jaya	1° 36' 55,658" S	103° 11' 2,972" E	2,18	2,18	40,10	NL	26 Mei 2021
168	Suhari G	Bulian Jaya	1° 37' 7,363" S	103° 10' 48,299" E	0,50	0,50	11,28	NL	26 Mei 2021
169	Suhari H	Bulian Jaya	1° 37' 32,131" S	103° 10' 43,035" E	2,40	2,40	44,29	NL	26 Mei 2021
170	Suhari I	Bulian Jaya	1° 37' 7,362" S	103° 10' 47,471" E	0,50	0,50	12,46	NL	26 Mei 2021
171	Suhartini	Bulian Jaya	1° 38' 12,709" S	103° 11' 25,710" E	2,00	2,00	35,55	NL	3 Juli 2021
172	Suharto A	Bulian Jaya	1° 36' 48,549" S	103° 9' 35,128" E	0,50	0,50	11,26	NL	10 Oktober 2021
173	Sukarmin A	Bulian Jaya	1° 37' 13,790" S	103° 11' 0,078" E	0,50	0,50	12,19	NL	23 Mei 2021
175	Sukarmin B	Bulian Jaya	1° 36' 20,534" S	103° 10' 23,897" E	0,48	0,48	9,22	NL	23 Mei 2021
176	Sukarmin C	Bulian Jaya	1° 36' 16,449" S	103° 10' 23,354" E	0,91	0,91	17,67	NL	10 Oktober 2021
178	Sukarmin D	Bulian Jaya	1° 36' 20,324" S	103° 10' 27,164" E	0,49	0,49	11,68	NL	23 Mei 2021
179	Sukartini	Bulian Jaya	1° 37' 17,029" S	103° 12' 18,680" E	1,15	1,15	16,56	NL	6 Juli 2021
180	Sukasmi	Bulian Jaya	1° 36' 54,503" S	103° 10' 55,940" E	0,53	0,53	9,96	NL	5 Mei 2021
181	Sukijo	Bulian Jaya	1° 36' 12,561" S	103° 10' 26,756" E	1,80	1,80	35,69	NL	6 Mei 2021

182	Sulastrri	Bulian Jaya	1° 36' 53,015" S	103° 10' 41,300" E	0,58	0,58	13,09	NL	18 Juli 2021
183	Sumarno A	Bulian Jaya	1° 37' 20,018" S	103° 10' 45,560" E	2,82	2,82	46,42	NL	5 Mei 2021
184	Sumarno B	Bulian Jaya	1° 37' 6,939" S	103° 11' 10,512" E	0,50	0,50	9,36	NL	5 Mei 2021
185	Sumarno C	Bulian Jaya	1° 37' 7,221" S	103° 10' 46,633" E	0,40	0,40	5,69	NL	5 Mei 2021
186	Sumarno D	Bulian Jaya	1° 36' 59,230" S	103° 10' 43,126" E	0,50	0,50	12,01	NL	5 Mei 2021
187	Sunarti	Bulian Jaya	1° 36' 22,515" S	103° 11' 4,890" E	1,57	1,57	24,09	NL	31 April 2021
188	Sunarti	Bulian Jaya	1° 37' 37,237" S	103° 10' 52,783" E	2,00	2,00	38,81	NL	29 Mei 2021
189	Sunarti	Bulian Jaya	1° 38' 12,709" S	103° 11' 25,710" E	1,22	1,22	23,69	NL	25 Mei 2021
190	Sunaryo	Bulian Jaya	1° 37' 2,803" S	103° 12' 25,036" E	1,37	1,37	18,89	NL	15 Oktober 2021
191	Sunawan A	Bulian Jaya	1° 35' 52,164" S	103° 10' 44,581" E	2,00	2,00	27,67	NL	2 Juli 2021
192	Sunawan B	Bulian Jaya	1° 36' 18,106" S	103° 10' 43,231" E	0,51	0,51	12,16	NL	2 Juli 2021
193	Supriyanto A	Bulian Jaya	1° 37' 57,174" S	103° 11' 58,801" E	1,46	1,46	48,19	NL	28 Mei 2021
194	Supriyanto B	Bulian Jaya	1° 37' 28,868" S	103° 10' 54,042" E	1,28	1,28	21,76	NL	25 Mei 2021
195	Supriyanto C	Bulian Jaya	1° 37' 47,658" S	103° 11' 32,320" E	1,35	1,35	24,81	NL	25 Mei 2021
196	Supriyanto D	Bulian Jaya	1° 36' 20,556" S	103° 10' 21,963" E	0,54	0,54	13,96	NL	23 Mei 2021
197	Supriyanto E	Bulian Jaya	1° 37' 0,774" S	103° 10' 35,871" E	0,49	0,49	11,92	NL	23 Mei 2021
198	Supriyono A	Bulian Jaya	1° 37' 59,788" S	103° 11' 9,892" E	1,58	1,58	30,70	NL	28 Mei 2021
199	Supriyono B	Bulian Jaya	1° 38' 4,555" S	103° 11' 55,528" E	3,51	3,51	72,90	NL	28 Mei 2021
200	Suripah	Bulian Jaya	1° 36' 43,534" S	103° 11' 6,938" E	0,87	0,87	17,89	NL	8 Agustus 2021
201	Surono A A	Bulian Jaya	103°10' 53,657" E	1°36' 42,238" S	0,50	0,50	11,51	NL	7 Juli 2021
202	Surono A B	Bulian Jaya	1° 36' 54,093" S	103° 10' 27,470" E	0,50	0,50	11,11	NL	7 Juli 2021
203	Surono A C	Bulian Jaya	1° 35' 52,689" S	103° 9' 50,419" E	2,70	2,70	43,27	NL	7 Juli 2021
204	Surono A D	Bulian Jaya	1° 37' 30,803" S	103° 9' 21,064" E	2,80	2,80	63,02	NL	7 Juli 2021
205	Surono A E	Bulian Jaya	1° 35' 51,354" S	103° 10' 5,959" E	1,80	1,80	40,14	NL	7 Juli 2021
206	Surono A F	Bulian Jaya	1° 35' 48,217" S	103° 9' 42,590" E	4,00	4,00	64,72	NL	7 Juli 2021
207	Surono B A	Bulian Jaya	1° 37' 43,586" S	103° 11' 43,484" E	1,40	1,40	26,56	NL	7 September 2021
208	Surono B B	Bulian Jaya	1° 37' 52,605" S	103° 11' 13,539" E	2,70	2,70	53,11	NL	7 September 2021
209	Surono B C	Bulian Jaya	1° 38' 26,540" S	103° 11' 43,656" E	2,20	2,20	42,43	NL	7 September 2021
210	Suryanto A	Bulian Jaya	1° 37' 19,191" S	103° 11' 38,670" E	2,00	2,00	32,55	NL	28 Mei 2021
211	Suryanto B	Bulian Jaya	1° 37' 16,622" S	103° 11' 42,671" E	1,27	1,27	23,02	NL	28 Mei 2021



212	Sutris	Bulian Jaya	1° 37' 44,667" S	103° 11' 30,804" E	1,34	1,34	25,94	NL	22 Mei 2021
213	Sutrisno	Bulian Jaya	1° 36' 24,940" S	103° 10' 45,135" E	0,52	0,52	11,79	NL	5 Juli 2021
214	Suwarji	Bulian Jaya	1° 37' 45,492" S	103° 11' 9,099" E	1,99	1,99	38,70	NL	23 Mei 2021
215	Suyuti A	Bulian Jaya	1° 36' 27,534" S	103° 9' 31,729" E	2,72	2,72	44,39	NL	28 Mei 2021
216	Suyuti B	Bulian Jaya	1° 37' 48,348" S	103° 11' 23,075" E	1,60	1,60	31,04	NL	28 Mei 2021
217	Suyuti C	Bulian Jaya	1° 37' 39,387" S	103° 11' 7,373" E	0,49	0,49	17,76	NL	28 Mei 2021
218	Suyuti D	Bulian Jaya	1° 37' 1,452" S	103° 11' 0,706" E	1,99	1,99	23,42	NL	28 Mei 2021
219	Suyuti E	Bulian Jaya	1° 37' 39,119" S	103° 11' 10,843" E	0,72	0,72	12,49	NL	28 Mei 2021
220	Taska A	Bulian Jaya	1° 37' 24,987" S	103° 11' 18,003" E	1,76	1,76	34,11	NL	15 Juni 2021
221	Taska B	Bulian Jaya	1° 37' 7,208" S	103° 11' 5,067" E	0,53	0,53	14,72	NL	15 Juni 2021
222	Teguh Fitriyono A	Bulian Jaya	1° 38' 18,600" S	103° 11' 12,156" E	1,45	1,45	20,80	NL	23 Mei 2021
223	Teguh Fitriyono B	Bulian Jaya	1° 37' 48,013" S	103° 11' 8,828" E	2,00	2,00	46,57	NL	23 Mei 2021
224	Teguh Fitriyono C	Bulian Jaya	1° 37' 50,502" S	103° 11' 9,297" E	2,00	2,00	29,85	NL	23 Mei 2021
225	Toiman A	Bulian Jaya	1° 35' 42,086" S	103° 10' 12,807" E	1,92	1,92	38,01	NL	22 Oktober 2021
226	Toiman B	Bulian Jaya	1° 35' 47,606" S	103° 10' 39,621" E	2,06	2,06	46,50	NL	22 Oktober 2021
227	Toiman C	Bulian Jaya	1° 36' 25,392" S	103° 10' 46,546" E	0,52	0,52	10,22	NL	22 Oktober 2021
228	Toiman D	Bulian Jaya	1° 35' 23,470" S	103° 10' 38,047" E	3,56	3,56	85,39	NL	22 Oktober 2021
229	Toiman E	Bulian Jaya	1° 36' 26,193" S	103° 10' 47,796" E	0,52	0,52	12,63	NL	22 Oktober 2021
230	Tri Mega Y	Bulian Jaya	1° 37' 39,630" S	103° 10' 46,141" E	2,03	2,03	36,12	NL	31 April 2021
231	Tukijo A	Bulian Jaya	1° 37' 11,260" S	103° 11' 1,235" E	0,57	0,57	17,95	NL	29 Mei 2021
232	Tukijo B	Bulian Jaya	1° 36' 50,706" S	103° 11' 7,589" E	1,54	1,54	26,00	NL	29 Mei 2021
233	Tukiman	Bulian Jaya	1° 36' 27,161" S	103° 10' 29,553" E	0,46	0,46	10,82	NL	22 Mei 2021
234	Warsini	Bulian Jaya	1° 37' 23,571" S	103° 10' 50,851" E	1,83	1,83	36,09	NL	6 Mei 2021
225	Yahya A	Bulian Jaya	1° 38' 19,815" S	103° 10' 54,943" E	2,36	2,36	28,30	NL	30 April 2021
226	Yahya B	Bulian Jaya	1° 38' 23,462" S	103° 10' 54,927" E	1,67	1,67	24,93	NL	31 April 2021
227	Yandri	Bulian Jaya	1° 35' 52,824" S	103° 10' 0,291" E	1,15	1,15	15,95	NL	31 Juli 2021
228	Yogi Eko Prasetyo A	Bulian Jaya	1° 37' 21,367" S	103° 11' 35,499" E	1,85	1,85	21,85	NL	1 Juli 2021
229	Yogi Eko Prasetyo B	Bulian Jaya	1° 37' 8,023" S	103° 11' 28,460" E	2,00	2,00	37,14	NL	28 Mei 2021
230	Yuni Priatiningsih A	Bulian Jaya	1° 37' 8,804" S	103° 11' 6,040" E	0,53	0,53	15,12	NL	23 Agustus 2021
231	Yuni Priatiningsih B	Bulian Jaya	1° 37' 7,942" S	103° 11' 6,826" E	0,51	0,51	14,71	NL	23 Agustus 2021

232	Yut Wuri Handayani	Bulian Jaya	1° 38' 12,019" S	103° 11' 15,062" E	3,08	3,08	20,03	NL	20 Juli 2021
233	Zulkipli	Bulian Jaya	1° 37' 19,007" S	103° 10' 12,175" E	2,67	2,67	37,00	NL	22 Mei 2021
234	Ernawati A	Bulian Jaya	1° 36' 59,734" S	103° 11' 4,896" E	1,20	1,20	21,63	NL	26 Mei 2021
235	Ernawati B	Bulian Jaya	1° 37' 35,674" S	103° 10' 46,336" E	2,76	2,76	45,39	NL	26 Mei 2021
236	Etrial	Bulian Jaya	1° 37' 6,000" S	103° 12' 14,503" E	2,00	2,00	27,67	NL	22 September 2021
237	Fajar Mansyah A	Bulian Jaya	1° 37' 30,659" S	103° 10' 18,963" E	1,36	1,36	19,15	NL	28 Oktober 2021
238	Fajar Mansyah B	Bulian Jaya	1° 36' 8,685" S	103° 11' 11,216" E	1,60	1,60	22,72	NL	8 Oktober 2021
239	Gelar Lumban Batu	Bulian Jaya	1° 36' 53,015" S	103° 10' 41,300" E	5,00	5,00	68,50	NL	18 Juli 2021
240	Gumarang Situmorang A	Bulian Jaya	1° 37' 23,967" S	103° 12' 26,687" E	5,80	5,80	80,26	NL	26 Oktober 2021
241	Gumarang Situmorang B	Bulian Jaya	1° 34' 46,056" S	103° 9' 23,329" E	4,80	4,80	70,26	NL	26 Oktober 2021
242	Gumarang Situmorang C	Bulian Jaya	1° 36' 42,094" S	103° 10' 57,479" E	0,50	0,50	17,88	NL	2 Juli 2021
243	Gumarang Situmorang D	Bulian Jaya	1° 36' 39,655" S	103° 10' 57,038" E	0,50	0,50	17,49	NL	2 Juli 2021
244	Handoko	Bulian Jaya	1° 37' 10,167" S	103° 11' 0,763" E	0,37	0,37	9,38	NL	30 September 2021
<b>TOTAL</b>					<b>383,22</b>	<b>383,22</b>	<b>6.934,80</b>		

Note: L – memiliki Liability; NL – tidak memiliki Liability

Organisasi Anggota Petani untuk sertifikasi tidak termasuk pengembangan penanaman baru Sebagai konsekuensi, tidak melewati proses New Planting Procedure.

Untuk menavigasi detail RaCP, informasi lebih lanjut terkait dengan potensi pertanggungjawaban dapat ditemukan dari situs web RSPO (<https://www.rspo.org/certification/remediation-and-compensation/racp-tracker>)

### 3. Peta lokasi grup ISH

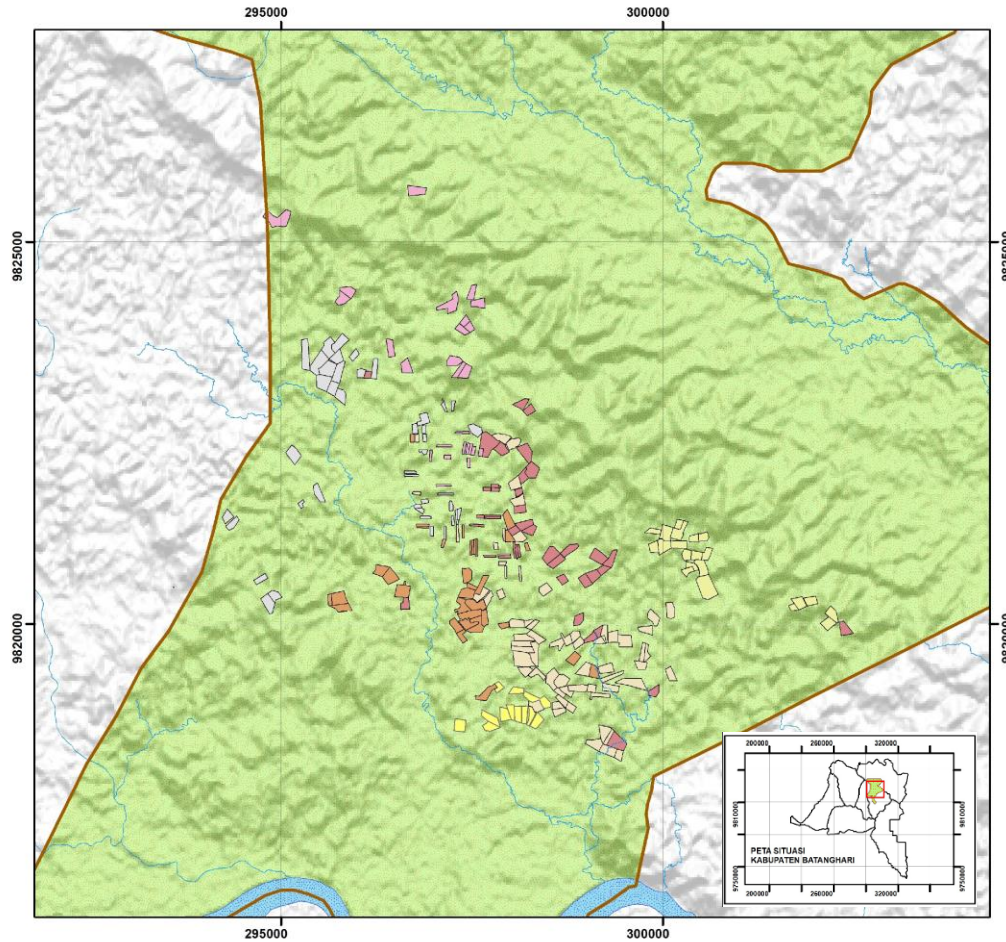

BSI Services Malaysia Sdn. Bhd. Adalah Lembaga terakreditasi yang menyediakan jasa sertifikasi RSPO P&C dan RSPO SCCS pihak ketiga yang independen. BSI Malaysia adalah anak perusahaan BSI Group, perusahaan Royal Charter Kerajaan Inggris. BSI adalah merk terpercaya di dunia dalam penyediaan solusi perkembangan bisnis dengan lebih dari 86.000 klien pada lebih dari 193 negara di seluruh dunia. Misi BSI adalah untuk membagikan pengetahuan, inovasi dan praktek-praktek terbaik yang membantu organisasi dalam membuat kesempurnaan sebagai kebiasaan. BSI adalah Badan Standardisasi Nasional di Kerajaan Inggris. BSI Services Malaysia Sdn. Bhd. Memiliki kantor dengan afiliasi RSPO di Indonesia, Australia, China dan India.

Tim audit untuk audit ini akan terdiri atas:

Tim Audit	Peran / Area Persyaratan	Kualifikasi dan Pengalaman
Mujinius Jalaraya	Team Leader Dalam audit ini melakukan penilaian aspek Pengelolaan Aspek Lingkungan, Gas Rumah Kaca dan Nilai Konservasi Tinggi, Aspek Sosial dan Ketenagakerjaan, Kesejahteraan Pekerja, Kebijakan-kebijakan organisasi,	<b>Edukasi:</b> Sarjana Kehutanan dari Jurusan Konservasi Sumberdaya Hutan dan Ekowisata, Institut Pertanian Bogor. <b>Pengalaman Kerja:</b> Pengalaman kerja 6 tahun di industri perkebunan kelapa sawit sebagai Asisten SHE di PT. Astra Agro Lestari Tbk dan Sustainability Supervisor di Teladan Prima Group. Pengalaman kerja 8 tahun sebagai RSPO Auditor / Lead Auditor.

		<p><b>Pelatihan-pelatihan:</b> Telah mengikuti dan menyelesaikan pelatihan-pelatihan ISO 9001 Lead Auditor course, ISPO Lead Auditor course, Endorsed RSPO P&amp;C Lead Auditor course, Endorsed RSPO SCCS Lead Auditor course, Introductory Course for High Conservation Value and High Carbon Stock (HCS) in Oil Palm Plantation, ISO 14001 Internal Auditor Training, ISO 45001 Lead Auditor course, OHS Expert Training, SMETA Requirements Training.</p> <p><b>Kemampuan berbahasa:</b> Berbahasa Indonesia dan berbahasa Inggris.</p>
Nanang Rusmana	<p>Team Member</p> <p>Dalam audit ini melakukan penilaian aspek Praktek-praktek terbaik untuk pengelolaan Kebun, Kesehatan dan keselamatan kerja,</p>	<p><b>Edukasi:</b> Sarjana Kehutanan dari Institut Pertanian Bogor (IPB) tahun 2005.</p> <p><b>Pengalaman Kerja:</b> Memiliki pengalaman kerja di Konsultan Lingkungan dan pengalaman lebih dari 5 tahun di Perusahaan Perkebunan Kelapa Sawit di PT. Astra Agro Lestari Tbk, pernah bekerja di Perusahaan Pertambangan di Indonesia lebih dari 3 tahun di PT. Kapuas Prima Coal Group. 6 tahun pengalaman kerja di Lembaga Sertifikasi (LS) sejak tahun 2016 sebagai Auditor ISO, ISPO, RSPO di PT. SAI Global Indonesia dan PT. SGS Indonesia.</p> <p><b>Pelatihan-pelatihan:</b> Telah mengikuti dan menyelesaikan pelatihan-pelatihan ISO 9001:2015 Lead Auditor Course, ISPO Auditor Course, ISO 14001:2015 Lead Auditor Course, ISO 45001:2018 Lead Auditor Course, Endorsed RSPO P&amp;C Lead Auditor Course, Endorsed RSPO Supply Chain Certification Lead Auditor Course, SMK3 Auditor Course, HCV Assessor Course, General OHS Expert Course, SMETA Requirements training.</p> <p><b>Kemampuan berbahasa:</b> Berbahasa Indonesia dan berbahasa Inggris.</p>
Eko Prastio Ramadhan	<p>Team Member</p> <p>Legalitas lahan, Kepatuhan terhadap Hukum dan Perundang-undangan, dan Sistem Kendali Internal, Konsultasi dengan Pemangku Kepentingan,</p>	<p><b>Edukasi:</b> Lulusan Sarjana Kehutanan dengan Jurusan Konservasi Sumberdaya Hutan, Lulusan dari Institut Pertanian Bogor (IPB) tahun 2010.</p> <p><b>Pengalaman Kerja:</b> pengalaman kerja 6 tahun di bidang industri perkebunan kelapa sawit di Indonesia sebagai Sustainability. Memiliki pengalaman lebih dari 4 tahun bekerja sebagai Auditor Lembaga Sertifikasi dan terlibat dalam proses audit untuk beberapa skema, khususnya RSPO dan ISPO.</p> <p><b>Pelatihan-pelatihan:</b> Telah mengikuti dan lulus dalam pelatihan ISO 9001 Lead Auditor Course, ISO 14001 Lead Auditor Course, ISO 45001 Lead Auditor Course, Endorsed RSPO P&amp;C Lead Auditor Course, Endorsed RSPO SCCS Lead Auditor.</p> <p><b>Kemampuan berbahasa:</b> Berbahasa Indonesia dan berbahasa Inggris.</p>

Sebagai bentuk persiapan menghadapi audit, para pemangku kepentingan terkait diundang untuk memberikan masukan tertulis terkait penilaian audit ini dengan cara memberikan komentar terkait aspek-aspek terkait di dalam unit sertifikasi. Topik yang dapat Anda komentari seperti berikut, namun tidak terbatas pada:

- Perlindungan dan Konservasi lingkungan
- Hak Asasi Manusia & Kesejahteraan Pekerja
- Peluang untuk mendapatkan pekerjaan
- Pendekatan organisasi untuk Pengembangan Masyarakat
- Hubungan Anda dengan organisasi
- Partisipasi dalam pengambilan keputusan
- Persetujuan atas dasar informasi di awal tanpa paksaan (PADIATAPA)
- Saran untuk perbaikan

Komentar-komentar yang diterima dalam 30 hari sejak surat tertanggal surat ini akan dipertimbangkan dalam proses penilaian audit. Mohon masukkan detail-detail terkait bilamana kami perlu menghubungi anda untuk klarifikasi atau menindaklanjuti isu-isu yang anda layangkan.

Nama: ..... Email: .....  
Posisi: ..... Nomot Telp.: .....

Apabila Anda ingin komentar-komentar anda diperlakukan secara rahasia atau tetap anonim, mohon tuliskan "RAHASIA" dalam balasan anda. Anda dapat juga menyampaikan komentar-komentar secara langsung kepada:

**Scheme Manager:**

Dr. Chaiyaporn Seekao  
BSI Services Malaysia Sdn. Bhd.  
Suite 29.01 Level 29 The Gardens North  
Tower, Mid Valley City Lingkaran Syed Putra  
59200 Kuala Lumpur  
Federal Territory, Malaysia  
Faks : +603 9212 9639  
Email : [Chaiyaporn.Seekao@bsigroup.com](mailto:Chaiyaporn.Seekao@bsigroup.com)

**DAN / ATAU****Detail Auditee:**

Nama : Aini  
Nama Organisasi: Perkumpulan Putra Tunggal  
Bukit Sangkilan  
Alamat : Jalan Poros Desa Bulian Jaya – Terusan,  
Kecamatan Maro Sebo Ilir, Kabupaten Batanghari,  
Provinsi Jambi, Indonesia  
Faks : -  
Email : [asosiasi.ptbs@gmail.com](mailto:asosiasi.ptbs@gmail.com)

Kami mengucapkan terimakasih atas komentar-komentar Anda.

Salam hormat,

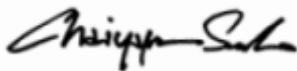

Chaiyaporn Seekao, Ph.D.  
Technical and Compliance Manager – Food (RSPO)  
BSI Services Malaysia Sdn Bhd