

Tanggal: 19/08/2022

**Notifikasi Publik: RSPO Initial Certification MS B Audit untuk Koperasi Pertanian Sumber Rejeki (Nomor Keanggotaan RSPO: 1-0388-22-000-00)**

Kepada Pemangku Kepentingan,

Ini untuk menginformasikan bahwa Koperasi Pertanian Sumber Rejeki dengan nomor Anggota RSPO 1-0388-22-000-00 telah menunjuk BSI Services Malaysia Sdn Bhd ("BSI Malaysia") untuk melaksanakan Audit Initial Certification (Eligibility, MSA, MSB) Audit akan dilaksanakan di Provinsi Kalimantan Timur. Pelaksanaan audit akan dimulai pada 26-29 September 2022 menggunakan persyaratan Standar Pekebun Swadaya RSPO – Interpretasi Nasional Indonesia, disahkan 14 Februari 2022. Jenis rantai pasok adalah Identity Preserved.

Nomor RSPO PO ID untuk Koperasi Pertanian Sumber Rejeki adalah: RSPO\_PO1000014564

Latar belakang organisasi: Organisasi Koperasi Pertanian Sumber Rejeki berlokasi di Desa Karya Bhakti, Kecamatan Muara Wahau, Kabupaten Kutai Timur, Provinsi Kalimantan Timur, Indonesia. Koperasi Pertanian Sumber Rejeki didirikan pada tanggal 10 September 2002, Anggota organisasi terdiri atas 362 petani swadaya yang mengelola perkebunan kelapa sawit sebanyak 672 persil lahan dengan luas tertanam 961.43 Ha. Petani anggota organisasi Koperasi Pertanian Sumber Rejeki mendapatkan pelatihan, pembinaan dan pendampingan dari GIZ dan Pemerintah Kabupaten Kutai Timur. Petani kelapa sawit anggota berkomitmen untuk mendukung kelapa sawit berkelanjutan.

1. Informasi terkait data produksi yang akan dinilai adalah sebagai berikut:

Koperasi Pertanian Sumber Rejeki		
<b>Nama Organisasi Petani Swadaya</b>		Koperasi Pertanian Sumber Rejeki
<b>Jumlah anggota organisasi/grup</b>		362 anggota dengan 672 persil lahan
<b>Alamat / Lokasi</b>		Jalan Nusantara, Desa Karya Bhakti, Kecamatan Muara Wahau, Kabupaten Kutai Timur, Provinsi Kalimantan Timur, Indonesia
<b>Koordinat GPS</b> (dalam derajat, menit & detik)	<b>Latitude/Garis lintang</b>	1° 2' 30.50" N
	<b>Longitude/Garis bujur</b>	116° 54' 14.70" E
<b>Perkiraan Produksi Tahunan (MT)</b>	<b>CPO</b>	4,038.00 MT
	<b>PK</b>	1,009.50 MT
	<b>FFB/TBS</b>	20,190.00 MT

2. Informasi mengenai detail sumber pasokan Anggota Petani sebagai berikut:

No.	Estate / Kebun / Anggota	Lokasi	Koordinat GPS		Ringkasan Data Area (Ha)		Perkiraan Produksi TBS Tahunan (MT)	Status Liability (L/NL)	Tanggal Bergabung (untuk Petani Swadaya)
			Latitude / Garis lintang	Longitude / Garis bujur	Total Area yang Disertifikasi	Area Tertanam			
1	A. SAHNUN a	Desa Karya Bhakti	1° 2' 48.969" N	116° 53' 10.865" E	2.00	2.00	41.78	NL	05/04/2021
2	A. SAHNUN b	Desa Karya Bhakti	1° 2' 14.013" N	116° 53' 38.522" E	0.75	0.75	17.67	NL	05/04/2021
3	A. SAHNUN c	Desa Karya Bhakti	1° 2' 7.759" N	116° 53' 28.007" E	1.00	1.00	20.80	NL	05/04/2021
4	ABANAR JAENAL a	Desa Karya Bhakti	1° 3' 44.876" N	116° 55' 19.688" E	2.00	2.00	41.78	NL	05/04/2021

Public

No.	Estate / Kebun / Anggota	Lokasi	Koordinat GPS		Ringkasan Data Area (Ha)		Perkiraan Produksi TBS Tahunan (MT)	Status Liability (L/NL)	Tanggal Bergabung (untuk Petani Swadaya)
			Latitude / Garis lintang	Longitude / Garis bujur	Total Area yang Disertifikasi	Area Tertanam			
5	ABANAR JAENAL b	Desa Karya Bhakti	1° 2' 16.583" N	116° 53' 0.138" E	1.00	1.00	20.89	NL	05/04/2021
6	ABBAS A. WAGHO a	Desa Karya Bhakti	1° 3' 13.629" N	116° 54' 4.049" E	1.81	1.81	37.75	NL	05/04/2021
7	ABBAS A. WAGHO b	Desa Karya Bhakti	1° 2' 56.610" N	116° 54' 26.815" E	1.00	1.00	21.89	NL	05/04/2021
8	ABDUL FATAH	Desa Karya Bhakti	1° 2' 48.627" N	116° 53' 44.170" E	1.98	1.98	41.36	NL	05/04/2021
9	ABDUL FATTAH a	Desa Karya Bhakti	1° 3' 28.894" N	116° 53' 40.920" E	2.00	2.00	40.78	NL	05/04/2021
10	ABDUL FATTAH b	Desa Karya Bhakti	1° 2' 30.537" N	116° 53' 55.453" E	1.00	1.00	21.89	NL	05/04/2021
11	ABDUL KARIM a	Desa Karya Bhakti	1° 3' 33.773" N	116° 54' 43.241" E	2.00	2.00	41.78	NL	05/04/2021
12	ABDUL KARIM b	Desa Karya Bhakti	1° 2' 55.476" N	116° 54' 56.939" E	1.00	1.00	21.89	NL	05/04/2021
13	ABDUL MAJID	Desa Karya Bhakti	1° 2' 29.548" N	116° 52' 57.317" E	1.95	1.95	41.74	NL	05/04/2021
14	ABDUL MAJID a	Desa Karya Bhakti	1° 2' 45.798" N	116° 55' 22.054" E	1.85	1.85	38.57	NL	05/04/2021
15	ABDUL MAJID b	Desa Karya Bhakti	1° 2' 16.544" N	116° 55' 8.256" E	1.00	1.00	20.89	NL	05/04/2021
16	ABDUL MAJID c	Desa Karya Bhakti	1° 2' 12.880" N	116° 54' 54.755" E	1.00	1.00	20.89	NL	05/04/2021
17	ABDUL MAJID d	Desa Karya Bhakti	1° 2' 21.459" N	116° 54' 59.652" E	1.00	1.00	20.89	NL	05/04/2021
18	ABDUL MAJID e	Desa Karya Bhakti	1° 2' 20.202" N	116° 54' 55.236" E	1.00	1.00	20.89	NL	05/04/2021
19	ABDUL MAJID f	Desa Karya Bhakti	1° 2' 12.434" N	116° 55' 2.245" E	1.00	1.00	20.89	NL	05/04/2021
20	ABDUL MAJID g	Desa Karya Bhakti	1° 2' 11.254" N	116° 54' 24.421" E	2.00	2.00	41.78	NL	05/04/2021
21	ABDUL MAJID h	Desa Karya Bhakti	1° 2' 14.105" N	116° 54' 59.292" E	1.00	1.00	20.89	NL	05/04/2021
22	SUMIATI a	Desa Karya Bhakti	1° 2' 48.914" N	116° 53' 17.665" E	1.97	1.97	41.16	NL	05/04/2021
23	SUMIATI b	Desa Karya Bhakti	1° 2' 17.242" N	116° 53' 22.296" E	1.00	1.00	22.89	NL	05/04/2021
24	ABDUL RAHIM	Desa Karya Bhakti	1° 3' 3.966" N	116° 55' 23.526" E	1.84	1.84	38.35	NL	05/04/2021
25	ABDUR RAHIM	Desa Karya Bhakti	1° 2' 19.726" N	116° 53' 55.736" E	1.00	1.00	20.89	NL	05/04/2021
26	ABDUL RAHMADI a	Desa Karya Bhakti	1° 2' 55.463" N	116° 53' 4.483" E	1.59	1.59	33.11	NL	05/04/2021
27	ABDUL RAHMADI b	Desa Karya Bhakti	1° 2' 33.995" N	116° 54' 41.359" E	1.00	1.00	22.89	NL	05/04/2021
28	ABDUL RAJAK a	Desa Karya Bhakti	1° 3' 40.217" N	116° 55' 14.988" E	2.00	2.00	44.78	NL	05/04/2021
29	ABDUL RAJAK b	Desa Karya Bhakti	1° 3' 18.660" N	116° 54' 32.114" E	1.00	1.00	20.89	NL	05/04/2021
30	ABDUL SYUKUR ALWAN	Desa Karya Bhakti	1° 2' 34.003" N	116° 53' 51.324" E	1.00	1.00	20.89	NL	05/04/2021
31	ABRORI a	Desa Karya Bhakti	1° 1' 49.881" N	116° 53' 32.380" E	2.00	2.00	41.78	NL	05/04/2021
32	ABRORI b	Desa Karya Bhakti	1° 1' 56.240" N	116° 53' 42.058" E	1.90	1.90	39.69	NL	05/04/2021
33	ACHMAD ZAEDI a	Desa Karya Bhakti	1° 2' 37.509" N	116° 55' 32.487" E	1.99	1.99	41.63	NL	05/04/2021
34	ACHMAD ZAEDI b	Desa Karya Bhakti	1° 1' 56.489" N	116° 53' 27.834" E	0.71	0.71	14.84	NL	05/04/2021
35	ACHMAD ZAEDI c	Desa Karya Bhakti	1° 1' 56.400" N	116° 53' 29.690" E	1.12	1.12	23.31	NL	05/04/2021
36	ADEM SURİYAH a	Desa Karya Bhakti	1° 2' 7.971" N	116° 54' 21.160" E	1.00	1.00	20.89	NL	05/04/2021
37	ADEM SURİYAH b	Desa Karya Bhakti	1° 1' 50.107" N	116° 53' 19.348" E	2.00	2.00	39.78	NL	05/04/2021
38	ADHEN MUGNI	Desa Karya Bhakti	1° 2' 59.178" N	116° 55' 11.309" E	2.00	2.00	41.78	NL	05/04/2021
39	AGUS NAZARET NARA a	Desa Karya Bhakti	1° 2' 55.427" N	116° 52' 57.620" E	2.00	2.00	41.78	NL	05/04/2021
40	AGUS NAZARET NARA b	Desa Karya Bhakti	1° 2' 34.169" N	116° 53' 35.248" E	1.00	1.00	22.89	NL	05/04/2021
41	AGUS TRIONO	Desa Karya Bhakti	1° 1' 49.654" N	116° 53' 48.585" E	1.90	1.90	39.69	NL	05/04/2021

Public

No.	Estate / Kebun / Anggota	Lokasi	Koordinat GPS		Ringkasan Data Area (Ha)		Perkiraan Produksi TBS Tahunan (MT)	Status Liability (L/NL)	Tanggal Bergabung (untuk Petani Swadaya)
			Latitude / Garis lintang	Longitude / Garis bujur	Total Area yang Disertifikasi	Area Tertanam			
42	AGUSTINA TIMA	Desa Karya Bhakti	1° 3' 8.925" N	116° 53' 24.243" E	2.00	2.00	41.78	NL	05/04/2021
43	AHMAD a	Desa Karya Bhakti	1° 3' 15.195" N	116° 53' 26.440" E	2.00	2.00	41.78	NL	05/04/2021
44	AHMAD b	Desa Karya Bhakti	1° 2' 43.764" N	116° 53' 41.035" E	1.00	1.00	20.89	NL	05/04/2021
45	AHMAD SAFARULLOH	Desa Karya Bhakti	1° 2' 30.839" N	116° 53' 25.441" E	1.00	1.00	21.89	NL	05/04/2021
46	AHMAD SUTARNO a	Desa Karya Bhakti	1° 3' 21.488" N	116° 53' 21.179" E	2.00	2.00	41.78	NL	05/04/2021
47	AHMAD SUTARNO b	Desa Karya Bhakti	1° 2' 27.583" N	116° 53' 25.412" E	1.00	1.00	22.89	NL	05/04/2021
48	AHMAD SUTARNO c	Desa Karya Bhakti	1° 2' 44.137" N	116° 53' 25.553" E	1.00	1.00	21.89	NL	05/04/2021
49	AKARUDIN a	Desa Karya Bhakti	1° 3' 33.707" N	116° 55' 11.718" E	1.82	1.82	37.92	NL	05/04/2021
50	AKARUDIN b	Desa Karya Bhakti	1° 2' 55.070" N	116° 54' 24.397" E	1.00	1.00	20.89	NL	05/04/2021
51	AKARUDIN c	Desa Karya Bhakti	1° 2' 54.594" N	116° 54' 45.232" E	1.00	1.00	20.89	NL	05/04/2021
52	AKBAR a	Desa Karya Bhakti	1° 3' 9.304" N	116° 53' 8.009" E	2.00	2.00	41.78	NL	05/04/2021
53	AKBAR b	Desa Karya Bhakti	1° 2' 45.739" N	116° 54' 8.909" E	1.00	1.00	20.89	NL	05/04/2021
54	ALBERTUS a	Desa Karya Bhakti	1° 3' 15.069" N	116° 53' 40.402" E	2.00	2.00	41.78	NL	05/04/2021
55	ALBERTUS b	Desa Karya Bhakti	1° 2' 37.317" N	116° 53' 45.048" E	1.00	1.00	20.89	NL	05/04/2021
56	ALBERTUS SAI a	Desa Karya Bhakti	1° 3' 32.846" N	116° 54' 32.071" E	1.88	1.88	39.17	NL	05/04/2021
57	ALBERTUS SAI b	Desa Karya Bhakti	1° 3' 33.764" N	116° 54' 46.116" E	1.59	1.59	33.17	NL	05/04/2021
58	ALBERTUS SAI c	Desa Karya Bhakti	1° 3' 7.996" N	116° 54' 43.266" E	1.00	1.00	21.89	NL	05/04/2021
59	ALBERTUS SAI d	Desa Karya Bhakti	1° 2' 42.766" N	116° 54' 46.213" E	1.00	1.00	20.89	NL	05/04/2021
60	ALBERTUS SAI e	Desa Karya Bhakti	1° 2' 49.699" N	116° 54' 53.787" E	1.00	1.00	21.89	NL	05/04/2021
61	ALBERTUS SAI f	Desa Karya Bhakti	1° 2' 41.543" N	116° 54' 41.757" E	1.00	1.00	22.89	NL	05/04/2021
62	ALBERTUS SAI g	Desa Karya Bhakti	1° 2' 19.609" N	116° 55' 10.043" E	1.00	1.00	20.89	NL	05/04/2021
63	ALBERTUS SAI h	Desa Karya Bhakti	1° 2' 34.026" N	116° 53' 45.008" E	1.00	1.00	20.89	NL	05/04/2021
64	ALBERTUS SAI i	Desa Karya Bhakti	1° 2' 38.579" N	116° 54' 40.179" E	1.00	1.00	20.89	NL	05/04/2021
65	ALBERTUS SAI j	Desa Karya Bhakti	1° 2' 30.531" N	116° 53' 52.192" E	1.00	1.00	20.89	NL	05/04/2021
66	ALI MUSTOFA a	Desa Karya Bhakti	1° 3' 21.529" N	116° 53' 1.637" E	1.91	1.91	39.95	NL	05/04/2021
67	ALI MUSTOFA b	Desa Karya Bhakti	1° 2' 37.541" N	116° 53' 22.283" E	1.00	1.00	21.89	NL	05/04/2021
68	ALI MUSTOFA c	Desa Karya Bhakti	1° 2' 41.158" N	116° 53' 58.212" E	1.00	1.00	20.89	NL	05/04/2021
69	ALIASA a	Desa Karya Bhakti	1° 2' 54.844" N	116° 53' 47.519" E	1.87	1.87	39.06	NL	05/04/2021
70	ALIASA b	Desa Karya Bhakti	1° 2' 24.364" N	116° 54' 31.443" E	1.00	1.00	21.89	NL	05/04/2021
71	ALMIN a	Desa Karya Bhakti	1° 3' 1.962" N	116° 53' 7.608" E	1.86	1.86	38.86	NL	05/04/2021
72	ALMIN b	Desa Karya Bhakti	1° 2' 33.861" N	116° 53' 48.258" E	1.00	1.00	21.89	NL	05/04/2021
73	ALIOSIUS TOHARI a	Desa Karya Bhakti	1° 2' 34.202" N	116° 53' 22.234" E	2.00	2.00	41.78	NL	05/04/2021
74	ALIOSIUS TOHARI b	Desa Karya Bhakti	1° 2' 23.041" N	116° 53' 1.026" E	1.00	1.00	20.89	NL	05/04/2021
75	ALOYSIUS GASO	Desa Karya Bhakti	1° 3' 15.360" N	116° 53' 8.636" E	2.00	2.00	41.78	NL	05/04/2021
76	AMAQ JINEM a	Desa Karya Bhakti	1° 2' 29.589" N	116° 53' 12.843" E	1.95	1.95	40.74	NL	05/04/2021
77	AMAQ JINEM b	Desa Karya Bhakti	1° 2' 14.264" N	116° 53' 25.480" E	0.75	0.75	15.67	NL	05/04/2021
78	AMAQ JUNAIDI a	Desa Karya Bhakti	1° 3' 7.810" N	116° 54' 0.161" E	2.21	2.21	44.25	NL	05/04/2021
79	AMAQ JUNAIDI b	Desa Karya Bhakti	1° 3' 8.655" N	116° 53' 43.620" E	2.00	2.00	39.78	NL	05/04/2021



Inspiring trust for a more resilient world.

Public

No.	Estate / Kebun / Anggota	Lokasi	Koordinat GPS		Ringkasan Data Area (Ha)		Perkiraan Produksi TBS Tahunan (MT)	Status Liability (L/NL)	Tanggal Bergabung (untuk Petani Swadaya)
			Latitude / Garis lintang	Longitude / Garis bujur	Total Area yang Disertifikasi	Area Tertanam			
80	AMAQ JUNAIDI c	Desa Karya Bhakti	1° 2' 54.827" N	116° 54' 39.015" E	1.00	1.00	20.89	NL	05/04/2021
81	AMAQ JUNAIDI d	Desa Karya Bhakti	1° 2' 55.236" N	116° 54' 20.889" E	0.25	0.25	5.22	NL	05/04/2021
82	AMAQ SAFIIN a	Desa Karya Bhakti	1° 2' 48.618" N	116° 53' 47.667" E	1.98	1.98	41.36	NL	05/04/2021
83	AMAQ SAFIIN b	Desa Karya Bhakti	1° 2' 20.877" N	116° 53' 32.075" E	1.00	1.00	20.89	NL	05/04/2021
84	AMAQ SAHNUM a	Desa Karya Bhakti	1° 2' 42.842" N	116° 53' 4.594" E	1.27	1.27	26.48	NL	05/04/2021
85	AMAQ SAHNUM b	Desa Karya Bhakti	1° 2' 42.737" N	116° 53' 2.790" E	0.55	0.55	12.41	NL	05/04/2021
86	AMAQ SUKAR a	Desa Karya Bhakti	1° 2' 42.823" N	116° 53' 7.343" E	1.95	1.95	40.74	NL	05/04/2021
87	AMAQ SUKAR b	Desa Karya Bhakti	1° 2' 14.236" N	116° 53' 28.692" E	0.75	0.75	18.67	NL	05/04/2021
88	AMBROSIA ANCI a	Desa Karya Bhakti	1° 3' 27.212" N	116° 54' 44.343" E	2.34	2.34	48.92	NL	05/04/2021
89	AMBROSIA ANCI b	Desa Karya Bhakti	1° 2' 58.154" N	116° 54' 35.801" E	1.00	1.00	20.89	NL	05/04/2021
90	AMBROSIUS TITU	Desa Karya Bhakti	1° 2' 45.335" N	116° 55' 3.223" E	1.00	1.00	20.89	NL	05/04/2021
91	AMIN SUPRIADI a	Desa Karya Bhakti	1° 3' 8.421" N	116° 53' 30.543" E	2.50	2.50	46.15	NL	05/04/2021
92	AMIN SUPRIADI b	Desa Karya Bhakti	1° 2' 30.732" N	116° 53' 32.150" E	1.00	1.00	20.89	NL	05/04/2021
93	ANDREAS REBA a	Desa Karya Bhakti	1° 3' 15.271" N	116° 53' 19.315" E	2.00	2.00	41.78	NL	05/04/2021
94	ANDREAS REBA b	Desa Karya Bhakti	1° 2' 44.961" N	116° 54' 0.762" E	1.00	1.00	20.89	NL	05/04/2021
95	ANDREAS SOBA a	Desa Karya Bhakti	1° 3' 32.239" N	116° 54' 14.494" E	1.95	1.95	40.74	NL	05/04/2021
96	ANDREAS SOBA b	Desa Karya Bhakti	1° 3' 22.724" N	116° 54' 2.713" E	1.00	1.00	20.89	NL	05/04/2021
97	ANDREAS YOHANES RAKHI	Desa Karya Bhakti	1° 3' 12.353" N	116° 54' 19.115" E	1.00	1.00	23.89	NL	05/04/2021
98	ANTONIUS MENGGA	Desa Karya Bhakti	1° 3' 27.090" N	116° 55' 8.711" E	2.00	2.00	40.78	NL	05/04/2021
99	APOLLONIUS TRIUTAMA RIWU	Desa Karya Bhakti	1° 2' 42.660" N	116° 54' 13.700" E	0.24	0.24	6.93	NL	05/04/2021
100	ARBAIN	Desa Karya Bhakti	1° 3' 22.059" N	116° 55' 5.114" E	3.15	3.15	48.72	NL	05/04/2021
101	ARDIANUS AFI a	Desa Karya Bhakti	1° 2' 54.134" N	116° 54' 0.502" E	1.90	1.90	39.69	NL	05/04/2021
102	ARDIANUS AFI b	Desa Karya Bhakti	1° 2' 54.931" N	116° 54' 29.240" E	1.00	1.00	21.89	NL	05/04/2021
103	ARIF USMAN	Desa Karya Bhakti	1° 2' 13.674" N	116° 53' 47.709" E	0.75	0.75	17.67	NL	05/04/2021
104	AWALUDIN SOFIANSYAH a	Desa Karya Bhakti	1° 3' 15.382" N	116° 53' 5.352" E	1.63	1.63	34.02	NL	05/04/2021
105	AWALUDIN SOFIANSYAH b	Desa Karya Bhakti	1° 3' 15.331" N	116° 53' 3.367" E	0.23	0.23	4.83	NL	05/04/2021
106	AWALUDIN SOFIANSYAH c	Desa Karya Bhakti	1° 2' 44.143" N	116° 53' 28.807" E	0.95	0.95	20.78	NL	05/04/2021
107	BADARUDDIN a	Desa Karya Bhakti	1° 3' 33.023" N	116° 54' 23.750" E	1.88	1.88	39.17	NL	05/04/2021
108	BADARUDDIN b	Desa Karya Bhakti	1° 3' 27.129" N	116° 55' 2.206" E	2.00	2.00	41.78	NL	05/04/2021
109	BADARUDDIN c	Desa Karya Bhakti	1° 3' 7.726" N	116° 54' 3.315" E	2.35	2.35	44.09	NL	05/04/2021
110	BADARUDDIN d	Desa Karya Bhakti	1° 2' 51.633" N	116° 54' 29.134" E	1.00	1.00	21.89	NL	05/04/2021
111	BADARUDDIN e	Desa Karya Bhakti	1° 2' 54.793" N	116° 54' 42.266" E	1.00	1.00	20.89	NL	05/04/2021
112	BAGONG SARNEN a	Desa Karya Bhakti	1° 2' 55.246" N	116° 53' 10.901" E	1.92	1.92	40.02	NL	05/04/2021
113	BAGONG SARNEN b	Desa Karya Bhakti	1° 2' 40.264" N	116° 54' 37.388" E	1.00	1.00	21.89	NL	05/04/2021
114	BAHARUDIN	Desa Karya Bhakti	1° 3' 14.941" N	116° 53' 53.582" E	2.00	2.00	41.78	NL	05/04/2021
115	BAHRUDIN	Desa Karya Bhakti	1° 2' 37.444" N	116° 55' 35.091" E	1.99	1.99	41.63	NL	05/04/2021

BSI Services Malaysia Sdn Bhd  
Co. Reg 200801003189  
Suite 29.01 Level 29,  
The Gardens North Tower,  
Mid Valley City,  
Lingkaran Syed Putra,  
59200 Kuala Lumpur

T: +6 03 9212 9638  
F: +6 03 9212 9639  
info.malaysia@bsigroup.com  
bsigroup.com/en-MY





Inspiring trust for a more resilient world.

Public

No.	Estate / Kebun / Anggota	Lokasi	Koordinat GPS		Ringkasan Data Area (Ha)		Perkiraan Produksi TBS Tahunan (MT)	Status Liability (L/NL)	Tanggal Bergabung (untuk Petani Swadaya)
			Latitude / Garis lintang	Longitude / Garis bujur	Total Area yang Disertifikasi	Area Tertanam			
116	BAKTIAR a	Desa Karya Bhakti	1° 3' 1.338" N	116° 53' 4.860" E	1.49	1.49	31.17	NL	05/04/2021
117	BAKTIAR b	Desa Karya Bhakti	1° 2' 51.919" N	116° 54' 17.443" E	1.00	1.00	20.89	NL	05/04/2021
118	BAKTIAR c	Desa Karya Bhakti	1° 3' 1.373" N	116° 53' 3.114" E	0.40	0.40	8.25	NL	05/04/2021
119	BEJO a	Desa Karya Bhakti	1° 2' 20.966" N	116° 53' 28.819" E	1.00	1.00	20.89	NL	05/04/2021
120	BEJO b	Desa Karya Bhakti	1° 2' 27.391" N	116° 53' 35.327" E	1.00	1.00	20.89	NL	05/04/2021
121	BERNANDUS SAMARAYA NORAN	Desa Karya Bhakti	1° 3' 14.772" N	116° 54' 40.033" E	1.00	1.00	20.89	NL	05/04/2021
122	BOIMIN	Desa Karya Bhakti	1° 2' 49.065" N	116° 52' 57.673" E	2.00	2.00	41.78	NL	05/04/2021
123	BOIMIN	Desa Karya Bhakti	1° 2' 42.521" N	116° 52' 57.385" E	1.95	1.95	40.74	NL	05/04/2021
124	BOSTON SITUMORANG a	Desa Karya Bhakti	1° 2' 36.150" N	116° 53' 0.556" E	1.95	1.95	40.74	NL	05/04/2021
125	BOSTON SITUMORANG b	Desa Karya Bhakti	1° 2' 30.526" N	116° 53' 48.905" E	1.00	1.00	20.89	NL	05/04/2021
126	BUDIMAN a	Desa Karya Bhakti	1° 1' 56.258" N	116° 53' 38.792" E	2.00	2.00	41.78	NL	05/04/2021
127	BUDIMAN b	Desa Karya Bhakti	1° 2' 9.924" N	116° 54' 1.637" E	0.25	0.25	5.22	NL	05/04/2021
128	CARDIANUS DONATUS DETU a	Desa Karya Bhakti	1° 3' 27.259" N	116° 54' 48.292" E	2.26	2.26	44.16	NL	05/04/2021
129	CARDIANUS DONATUS DETU b	Desa Karya Bhakti	1° 3' 9.921" N	116° 54' 17.463" E	1.00	1.00	20.89	NL	05/04/2021
130	CIPTO WIBOWO a	Desa Karya Bhakti	1° 2' 30.236" N	116° 55' 4.552" E	1.00	1.00	20.89	NL	05/04/2021
131	CIPTO WIBOWO b	Desa Karya Bhakti	1° 2' 28.927" N	116° 55' 0.145" E	1.00	1.00	20.89	NL	05/04/2021
132	CIPTO WIBOWO c	Desa Karya Bhakti	1° 2' 33.107" N	116° 55' 6.143" E	1.00	1.00	20.89	NL	05/04/2021
133	CONSTANTINUS YANRI	Desa Karya Bhakti	1° 3' 33.737" N	116° 55' 1.929" E	2.00	2.00	43.78	NL	05/04/2021
134	DAELIS a	Desa Karya Bhakti	1° 2' 18.578" N	116° 54' 58.032" E	1.00	1.00	20.89	NL	05/04/2021
135	DAELIS b	Desa Karya Bhakti	1° 1' 49.575" N	116° 53' 51.818" E	1.90	1.90	39.69	NL	05/04/2021
136	DAHLAN BANDA a	Desa Karya Bhakti	1° 3' 37.974" N	116° 55' 6.823" E	1.95	1.95	40.74	NL	05/04/2021
137	DAHLAN BANDA b	Desa Karya Bhakti	1° 2' 58.077" N	116° 54' 42.293" E	1.00	1.00	20.89	NL	05/04/2021
138	DARMADI	Desa Karya Bhakti	1° 2' 37.479" N	116° 53' 38.546" E	1.00	1.00	20.89	NL	05/04/2021
139	DARMAWAN a	Desa Karya Bhakti	1° 2' 37.720" N	116° 55' 22.053" E	2.00	2.00	41.78	NL	05/04/2021
140	DARMAWAN b	Desa Karya Bhakti	1° 2' 7.766" N	116° 54' 34.634" E	1.00	1.00	20.89	NL	05/04/2021
141	DARVID	Desa Karya Bhakti	1° 2' 42.857" N	116° 53' 36.101" E	1.00	1.00	20.89	NL	05/04/2021
142	DAVID MOA MAKE	Desa Karya Bhakti	1° 1' 49.742" N	116° 53' 42.197" E	1.90	1.90	39.69	NL	05/04/2021
143	DEDEN SUHARYA	Desa Karya Bhakti	1° 2' 36.258" N	116° 53' 3.496" E	1.78	1.78	37.22	NL	05/04/2021
144	DEDY KURNIAWAN	Desa Karya Bhakti	1° 3' 15.173" N	116° 53' 29.969" E	2.00	2.00	41.78	NL	05/04/2021
145	DEVI FAJRIANTI a	Desa Karya Bhakti	1° 2' 4.815" N	116° 54' 14.578" E	1.00	1.00	20.89	NL	05/04/2021
146	DEVI FAJRIANTI b	Desa Karya Bhakti	1° 2' 17.699" N	116° 54' 44.699" E	1.00	1.00	20.89	NL	05/04/2021
147	DIKY SETIAWAN	Desa Karya Bhakti	1° 3' 12.410" N	116° 54' 15.865" E	1.00	1.00	20.89	NL	05/04/2021
148	DISRI	Desa Karya Bhakti	1° 2' 3.370" N	116° 53' 12.644" E	1.89	1.89	39.48	NL	05/04/2021
149	DJADIR	Desa Karya Bhakti	1° 2' 16.500" N	116° 53' 8.138" E	1.98	1.98	41.36	NL	05/04/2021
150	DOIRUL SHOBAARI a	Desa Karya Bhakti	1° 2' 45.797" N	116° 55' 19.398" E	1.93	1.93	40.40	NL	05/04/2021
151	DOIRUL SHOBAARI b	Desa Karya Bhakti	1° 2' 59.892" N	116° 55' 27.681" E	2.00	2.00	41.78	NL	05/04/2021





Inspiring trust for a more resilient world.

Public

No.	Estate / Kebun / Anggota	Lokasi	Koordinat GPS		Ringkasan Data Area (Ha)		Perkiraan Produksi TBS Tahunan (MT)	Status Liability (L/NL)	Tanggal Bergabung (untuk Petani Swadaya)
			Latitude / Garis lintang	Longitude / Garis bujur	Total Area yang Disertifikasi	Area Tertanam			
152	DOIRUL SHOBARI c	Desa Karya Bhakti	1° 2' 8.404" N	116° 54' 55.829" E	1.00	1.00	20.89	NL	05/04/2021
153	DOMINIKUS MAI a	Desa Karya Bhakti	1° 2' 55.415" N	116° 53' 1.135" E	2.00	2.00	42.78	NL	05/04/2021
154	DOMINIKUS MAI b	Desa Karya Bhakti	1° 2' 30.556" N	116° 53' 45.611" E	1.00	1.00	20.89	NL	05/04/2021
155	DWIJO MISKUN a	Desa Karya Bhakti	1° 2' 57.668" N	116° 55' 35.982" E	2.00	2.00	41.78	NL	05/04/2021
156	DWIJO MISKUN b	Desa Karya Bhakti	1° 2' 59.929" N	116° 55' 24.426" E	2.00	2.00	42.78	NL	05/04/2021
157	DWIJO MISKUN c	Desa Karya Bhakti	1° 2' 25.722" N	116° 55' 5.712" E	1.00	1.00	20.71	NL	05/04/2021
158	DWIJO MISKUN d	Desa Karya Bhakti	1° 2' 22.501" N	116° 55' 11.557" E	1.00	1.00	20.89	NL	05/04/2021
159	EDY ASROFUDIN a	Desa Karya Bhakti	1° 3' 18.291" N	116° 55' 3.915" E	2.25	2.25	47.00	NL	05/04/2021
160	EDY ASROFUDIN b	Desa Karya Bhakti	1° 2' 51.589" N	116° 55' 47.989" E	2.00	2.00	41.78	NL	05/04/2021
161	EDY ASROFUDIN c	Desa Karya Bhakti	1° 2' 25.426" N	116° 55' 13.061" E	1.00	1.00	20.89	NL	05/04/2021
162	EDY ASROFUDIN d	Desa Karya Bhakti	1° 3' 6.064" N	116° 55' 4.795" E	1.00	1.00	22.89	NL	05/04/2021
163	EDY ASROFUDIN e	Desa Karya Bhakti	1° 2' 43.190" N	116° 54' 38.958" E	1.00	1.00	22.89	NL	05/04/2021
164	EDY ASROFUDIN f	Desa Karya Bhakti	1° 2' 39.017" N	116° 54' 33.024" E	2.00	2.00	41.78	NL	05/04/2021
165	EDY MABEX HUTABARAT	Desa Karya Bhakti	1° 2' 34.142" N	116° 53' 28.723" E	1.00	1.00	20.89	NL	05/04/2021
166	FABIANUS RAJA a	Desa Karya Bhakti	1° 3' 34.416" N	116° 54' 2.393" E	2.00	2.00	41.78	NL	05/04/2021
167	FABIANUS RAJA b	Desa Karya Bhakti	1° 3' 11.377" N	116° 54' 43.306" E	1.00	1.00	20.89	NL	05/04/2021
168	FAJARI	Desa Karya Bhakti	1° 2' 53.068" N	116° 55' 34.160" E	2.00	2.00	41.78	NL	05/04/2021
169	FAZRI. SH	Desa Karya Bhakti	1° 2' 35.536" N	116° 54' 53.999" E	1.00	1.00	23.89	NL	05/04/2021
170	FINSENSIUS OKTAFIANUS BERNO	Desa Karya Bhakti	1° 3' 33.652" N	116° 55' 18.217" E	2.00	2.00	41.78	NL	05/04/2021
171	FIRMAN	Desa Karya Bhakti	1° 3' 15.240" N	116° 53' 22.871" E	2.00	2.00	41.78	NL	05/04/2021
172	FRANSISKUS JEHAMIN	Desa Karya Bhakti	1° 3' 8.343" N	116° 53' 46.958" E	2.23	2.23	46.58	NL	05/04/2021
173	FRANSISKUS PANI	Desa Karya Bhakti	1° 3' 16.597" N	116° 53' 58.849" E	1.80	1.80	37.60	NL	05/04/2021
174	FRANSISKUS XAVERIUS KHERI a	Desa Karya Bhakti	1° 2' 49.842" N	116° 55' 1.803" E	1.00	1.00	20.89	NL	05/04/2021
175	FRANSISKUS XAVERIUS KHERI b	Desa Karya Bhakti	1° 3' 7.965" N	116° 54' 46.519" E	1.00	1.00	20.89	NL	05/04/2021
176	FRANSIUS SINAGA a	Desa Karya Bhakti	1° 3' 8.789" N	116° 53' 34.012" E	2.00	2.00	41.78	NL	05/04/2021
177	FRANSIUS SINAGA b	Desa Karya Bhakti	1° 2' 48.810" N	116° 53' 37.368" E	1.88	1.88	39.27	NL	05/04/2021
178	GABRIEL MANIK a	Desa Karya Bhakti	1° 3' 33.803" N	116° 54' 39.991" E	2.00	2.00	41.78	NL	05/04/2021
179	GABRIEL MANIK b	Desa Karya Bhakti	1° 2' 48.604" N	116° 54' 57.408" E	1.00	1.00	20.89	NL	05/04/2021
180	GABRIEL MEO	Desa Karya Bhakti	1° 1' 49.695" N	116° 53' 55.112" E	1.90	1.90	39.69	NL	05/04/2021
181	GREGORIUS MBOTU	Desa Karya Bhakti	1° 2' 52.596" N	116° 54' 55.360" E	1.00	1.00	20.89	NL	05/04/2021
182	GREGORIUS MBOTU ODJA a	Desa Karya Bhakti	1° 3' 26.779" N	116° 55' 14.717" E	1.72	1.72	35.99	NL	05/04/2021
183	GREGORIUS MBOTU ODJA b	Desa Karya Bhakti	1° 2' 58.038" N	116° 54' 45.623" E	1.00	1.00	20.89	NL	05/04/2021
184	GREGORIUS NGGADHO a	Desa Karya Bhakti	1° 3' 13.382" N	116° 53' 58.786" E	2.00	2.00	41.78	NL	05/04/2021
185	GREGORIUS NGGADHO b	Desa Karya Bhakti	1° 3' 1.323" N	116° 54' 44.827" E	1.00	1.00	20.89	NL	05/04/2021
186	GUNAWAN	Desa Karya Bhakti	1° 1' 56.032" N	116° 53' 55.192" E	1.98	1.98	41.36	NL	05/04/2021





Inspiring trust for a more resilient world.

Public

No.	Estate / Kebun / Anggota	Lokasi	Koordinat GPS		Ringkasan Data Area (Ha)		Perkiraan Produksi TBS Tahunan (MT)	Status Liability (L/NL)	Tanggal Bergabung (untuk Petani Swadaya)
			Latitude / Garis lintang	Longitude / Garis bujur	Total Area yang Disertifikasi	Area Tertanam			
187	GUTOMO a	Desa Karya Bhakti	1° 2' 49.001" N	116° 53' 4.653" E	1.30	1.30	27.16	NL	05/04/2021
188	GUTOMO b	Desa Karya Bhakti	1° 2' 49.004" N	116° 53' 2.993" E	0.56	0.56	13.70	NL	05/04/2021
189	GUTOMO c	Desa Karya Bhakti	1° 2' 6.562" N	116° 54' 1.346" E	1.00	1.00	20.89	NL	05/04/2021
190	GUTOMO d	Desa Karya Bhakti	1° 1' 50.006" N	116° 53' 28.971" E	1.73	1.73	36.22	NL	05/04/2021
191	H. IBRAHIM a	Desa Karya Bhakti	1° 3' 21.493" N	116° 53' 11.597" E	1.99	1.99	41.59	NL	05/04/2021
192	H. IBRAHIM b	Desa Karya Bhakti	1° 3' 15.331" N	116° 53' 12.251" E	2.00	2.00	41.78	NL	05/04/2021
193	H. IBRAHIM c	Desa Karya Bhakti	1° 2' 59.196" N	116° 55' 4.761" E	2.00	2.00	41.78	NL	05/04/2021
194	H. MUHRONI a	Desa Karya Bhakti	1° 3' 28.366" N	116° 54' 7.254" E	2.00	2.00	41.78	NL	05/04/2021
195	H. MUHRONI b	Desa Karya Bhakti	1° 2' 40.555" N	116° 53' 49.025" E	1.00	1.00	20.89	NL	05/04/2021
196	H. TOHA NAWAWI	Desa Karya Bhakti	1° 2' 10.014" N	116° 54' 6.170" E	0.25	0.25	5.22	NL	05/04/2021
197	HADER ALI	Desa Karya Bhakti	1° 3' 28.343" N	116° 54' 10.466" E	1.95	1.95	40.67	NL	05/04/2021
198	HADI MISWANTO a	Desa Karya Bhakti	1° 2' 19.775" N	116° 55' 2.530" E	1.00	1.00	20.89	NL	05/04/2021
199	HADI MISWANTO b	Desa Karya Bhakti	1° 2' 14.329" N	116° 54' 34.724" E	1.00	1.00	20.89	NL	05/04/2021
200	HADI MISWANTO c	Desa Karya Bhakti	1° 2' 38.864" N	116° 55' 9.329" E	1.00	1.00	20.89	NL	05/04/2021
201	HADI MISWANTO d	Desa Karya Bhakti	1° 1' 50.296" N	116° 53' 16.124" E	1.86	1.86	38.86	NL	05/04/2021
202	HADI MISWANTO e	Desa Karya Bhakti	1° 2' 3.083" N	116° 53' 35.305" E	1.95	1.95	41.74	NL	05/04/2021
203	HADI RIETIANO a	Desa Karya Bhakti	1° 3' 1.301" N	116° 53' 1.031" E	1.85	1.85	38.65	NL	05/04/2021
204	HADI RIETIANO b	Desa Karya Bhakti	1° 2' 39.863" N	116° 54' 44.570" E	1.00	1.00	20.89	NL	05/04/2021
205	HADIRIN a	Desa Karya Bhakti	1° 1' 50.489" N	116° 52' 59.714" E	2.00	2.00	41.78	NL	05/04/2021
206	HADIRIN b	Desa Karya Bhakti	1° 1' 56.818" N	116° 52' 59.844" E	2.00	2.00	41.70	NL	05/04/2021
207	HAIRUL ANWAR	Desa Karya Bhakti	1° 3' 27.158" N	116° 54' 58.932" E	2.00	2.00	41.78	NL	05/04/2021
208	HALUDIN ABU BAKAR	Desa Karya Bhakti	1° 3' 8.184" N	116° 54' 39.840" E	1.00	1.00	21.89	NL	05/04/2021
211	HARTINI a	Desa Karya Bhakti	1° 2' 24.209" N	116° 54' 41.407" E	1.00	1.00	20.89	NL	05/04/2021
212	HARTINI b	Desa Karya Bhakti	1° 2' 46.830" N	116° 54' 52.228" E	1.00	1.00	21.89	NL	05/04/2021
213	HARTINI c	Desa Karya Bhakti	1° 2' 20.666" N	116° 53' 38.538" E	1.25	1.25	26.21	NL	05/04/2021
214	HARTINI d	Desa Karya Bhakti	1° 2' 37.228" N	116° 53' 48.301" E	1.00	1.00	20.89	NL	05/04/2021
209	HARTINI a	Desa Karya Bhakti	1° 3' 14.766" N	116° 54' 43.337" E	1.00	1.00	20.89	NL	05/04/2021
210	HARTINI b	Desa Karya Bhakti	1° 3' 12.006" N	116° 54' 49.472" E	1.00	1.00	20.89	NL	05/04/2021
215	HELMY	Desa Karya Bhakti	1° 2' 36.810" N	116° 55' 55.932" E	1.99	1.99	41.47	NL	05/04/2021
216	HENDRIKUS BANDA	Desa Karya Bhakti	1° 3' 33.700" N	116° 53' 52.309" E	2.00	2.00	41.78	NL	05/04/2021
217	HERI SASMITO	Desa Karya Bhakti	1° 2' 21.094" N	116° 53' 22.280" E	1.00	1.00	20.89	NL	05/04/2021
218	HERMAN HEMA a	Desa Karya Bhakti	1° 3' 40.155" N	116° 55' 18.261" E	2.00	2.00	41.78	NL	05/04/2021
219	HERMAN HEMA b	Desa Karya Bhakti	1° 2' 46.988" N	116° 55' 0.282" E	1.00	1.00	21.89	NL	05/04/2021
220	HERMAN SELU	Desa Karya Bhakti	1° 3' 41.116" N	116° 55' 10.829" E	2.25	2.25	46.00	NL	05/04/2021
221	HUSEN a	Desa Karya Bhakti	1° 2' 5.297" N	116° 53' 58.046" E	1.00	1.00	20.89	NL	05/04/2021
222	HUSEN b	Desa Karya Bhakti	1° 2' 3.151" N	116° 53' 22.207" E	1.80	1.80	38.60	NL	05/04/2021
223	IGNASIUS MINGGUS	Desa Karya Bhakti	1° 3' 9.263" N	116° 53' 11.436" E	2.00	2.00	41.78	NL	05/04/2021
224	IMAM SADALI a	Desa Karya Bhakti	1° 2' 21.745" N	116° 54' 21.412" E	0.91	0.91	19.91	NL	05/04/2021





Inspiring trust for a more resilient world.

Public

No.	Estate / Kebun / Anggota	Lokasi	Koordinat GPS		Ringkasan Data Area (Ha)		Perkiraan Produksi TBS Tahunan (MT)	Status Liability (L/NL)	Tanggal Bergabung (untuk Petani Swadaya)
			Latitude / Garis lintang	Longitude / Garis bujur	Total Area yang Disertifikasi	Area Tertanam			
225	IMAM SADALI b	Desa Karya Bhakti	1° 2' 22.943" N	116° 53' 7.576" E	1.80	1.80	37.60	NL	05/04/2021
226	IMAM SADALI c	Desa Karya Bhakti	1° 2' 22.938" N	116° 53' 4.423" E	2.00	2.00	41.78	NL	05/04/2021
227	IMAN SADALI d	Desa Karya Bhakti	1° 2' 16.996" N	116° 53' 41.329" E	0.75	0.75	18.67	NL	05/04/2021
228	IMELDA IMU	Desa Karya Bhakti	1° 3' 28.256" N	116° 54' 13.699" E	2.00	2.00	41.78	NL	05/04/2021
229	IMRAN DONGORAN. SH. MH	Desa Karya Bhakti	1° 2' 33.226" N	116° 56' 6.665" E	1.34	1.34	28.08	NL	05/04/2021
230	INA WAHID a	Desa Karya Bhakti	1° 2' 48.903" N	116° 53' 33.980" E	2.00	2.00	41.78	NL	05/04/2021
231	INA WAHID b	Desa Karya Bhakti	1° 2' 17.205" N	116° 53' 25.504" E	1.00	1.00	20.89	NL	05/04/2021
232	JAROT MARGO RAHARJO	Desa Karya Bhakti	1° 3' 15.151" N	116° 53' 33.454" E	1.95	1.95	40.66	NL	05/04/2021
233	JASIEEM a	Desa Karya Bhakti	1° 2' 11.677" N	116° 54' 50.204" E	1.00	1.00	20.89	NL	05/04/2021
234	JASIEEM b	Desa Karya Bhakti	1° 1' 56.691" N	116° 53' 12.780" E	1.80	1.80	37.65	NL	05/04/2021
235	JEMA a	Desa Karya Bhakti	1° 2' 48.752" N	116° 53' 27.522" E	1.74	1.74	36.37	NL	05/04/2021
236	JEMA b	Desa Karya Bhakti	1° 2' 18.243" N	116° 54' 27.760" E	1.00	1.00	20.89	NL	05/04/2021
237	JEMA c	Desa Karya Bhakti	1° 2' 17.273" N	116° 53' 19.520" E	0.75	0.75	17.67	NL	05/04/2021
238	JOKO LELONO a	Desa Karya Bhakti	1° 3' 28.858" N	116° 53' 44.164" E	2.00	2.00	41.78	NL	05/04/2021
239	JOKO LELONO b	Desa Karya Bhakti	1° 2' 37.418" N	116° 53' 41.795" E	1.00	1.00	20.89	NL	05/04/2021
240	JUMAD SII a	Desa Karya Bhakti	1° 2' 54.860" N	116° 53' 44.260" E	1.87	1.87	39.06	NL	05/04/2021
241	JUMAD SII b	Desa Karya Bhakti	1° 2' 17.809" N	116° 54' 34.632" E	1.00	1.00	20.89	NL	05/04/2021
242	JUMINEN	Desa Karya Bhakti	1° 2' 55.305" N	116° 53' 7.746" E	1.81	1.81	37.78	NL	05/04/2021
243	KARSONO a	Desa Karya Bhakti	1° 2' 45.474" N	116° 55' 37.842" E	1.98	1.98	41.28	NL	05/04/2021
244	KARSONO b	Desa Karya Bhakti	1° 2' 45.262" N	116° 55' 45.569" E	1.94	1.94	40.42	NL	05/04/2021
245	KARSONO c	Desa Karya Bhakti	1° 2' 43.350" N	116° 55' 8.106" E	1.00	1.00	20.89	NL	05/04/2021
246	KARWEN a	Desa Karya Bhakti	1° 2' 45.787" N	116° 55' 16.763" E	1.99	1.99	41.63	NL	05/04/2021
247	KARWEN b	Desa Karya Bhakti	1° 2' 53.438" N	116° 55' 21.140" E	2.00	2.00	41.78	NL	05/04/2021
248	KARWEN c	Desa Karya Bhakti	1° 2' 27.333" N	116° 55' 2.953" E	1.00	1.00	20.89	NL	05/04/2021
249	KARWEN d	Desa Karya Bhakti	1° 2' 35.980" N	116° 55' 7.737" E	1.00	1.00	20.89	NL	05/04/2021
250	KARWIN	Desa Karya Bhakti	1° 1' 56.061" N	116° 53' 51.890" E	2.00	2.00	41.78	NL	05/04/2021
251	KHADIRIN	Desa Karya Bhakti	1° 3' 21.489" N	116° 53' 24.459" E	2.00	2.00	41.78	NL	05/04/2021
252	KHAJULI	Desa Karya Bhakti	1° 2' 45.631" N	116° 55' 32.609" E	1.98	1.98	41.28	NL	05/04/2021
253	KRISTINA ERO	Desa Karya Bhakti	1° 2' 42.516" N	116° 54' 12.900" E	0.25	0.25	5.22	NL	05/04/2021
254	KRISTOFORUS OLA a	Desa Karya Bhakti	1° 3' 21.416" N	116° 53' 47.083" E	1.96	1.96	40.94	NL	05/04/2021
255	KRISTOFORUS OLA b	Desa Karya Bhakti	1° 2' 17.846" N	116° 54' 31.296" E	1.00	1.00	20.89	NL	05/04/2021
256	KRITOFORUS POTO	Desa Karya Bhakti	1° 2' 58.195" N	116° 54' 32.548" E	1.00	1.00	20.89	NL	05/04/2021
257	KUSNELI a	Desa Karya Bhakti	1° 2' 48.824" N	116° 53' 30.723" E	2.00	2.00	41.78	NL	05/04/2021
258	KUSNELI b	Desa Karya Bhakti	1° 2' 37.040" N	116° 55' 45.511" E	1.99	1.99	42.47	NL	05/04/2021
259	KUSNELI c	Desa Karya Bhakti	1° 3' 0.989" N	116° 53' 40.178" E	2.00	2.00	41.78	NL	05/04/2021
260	KUSWANTO a	Desa Karya Bhakti	1° 3' 1.330" N	116° 52' 57.721" E	1.86	1.86	38.82	NL	05/04/2021
261	KUSWANTO b	Desa Karya Bhakti	1° 2' 42.883" N	116° 53' 32.352" E	1.00	1.00	20.89	NL	05/04/2021
262	KUSWANTO c	Desa Karya Bhakti	1° 2' 9.586" N	116° 53' 0.387" E	1.98	1.98	41.37	NL	05/04/2021

BSI Services Malaysia Sdn Bhd  
Co. Reg 200801003189  
Suite 29.01 Level 29,  
The Gardens North Tower,  
Mid Valley City,  
Lingkaran Syed Putra,  
59200 Kuala Lumpur

T: +6 03 9212 9638  
F: +6 03 9212 9639  
info.malaysia@bsigroup.com  
bsigroup.com/en-MY





Public

No.	Estate / Kebun / Anggota	Lokasi	Koordinat GPS		Ringkasan Data Area (Ha)		Perkiraan Produksi TBS Tahunan (MT)	Status Liability (L/NL)	Tanggal Bergabung (untuk Petani Swadaya)
			Latitude / Garis lintang	Longitude / Garis bujur	Total Area yang Disertifikasi	Area Tertanam			
263	KUSWANTO d	Desa Karya Bhakti	1° 2' 3.329" N	116° 53' 15.660" E	1.92	1.92	40.05	NL	05/04/2021
264	KUSWATI	Desa Karya Bhakti	1° 3' 14.817" N	116° 53' 1.580" E	2.00	2.00	41.78	NL	05/04/2021
265	LAMBERTUS LAGU	Desa Karya Bhakti	1° 2' 49.248" N	116° 55' 11.333" E	1.00	1.00	20.89	NL	05/04/2021
266	LAMBERTUS REDA a	Desa Karya Bhakti	1° 3' 33.775" N	116° 54' 58.695" E	2.00	2.00	41.78	NL	05/04/2021
267	LAMBERTUS REDA b	Desa Karya Bhakti	1° 3' 12.405" N	116° 54' 12.571" E	1.00	1.00	22.89	NL	05/04/2021
268	LAMIDI a	Desa Karya Bhakti	1° 2' 40.014" N	116° 54' 52.704" E	1.00	1.00	20.89	NL	05/04/2021
269	LAMIDI b	Desa Karya Bhakti	1° 2' 37.149" N	116° 54' 51.134" E	1.00	1.00	20.89	NL	05/04/2021
270	LASARUS DANIEL DIMU	Desa Karya Bhakti	1° 3' 28.452" N	116° 54' 3.996" E	2.00	2.00	41.78	NL	05/04/2021
271	LASMINI	Desa Karya Bhakti	1° 2' 3.093" N	116° 53' 32.106" E	1.92	1.92	40.09	NL	05/04/2021
272	LAURENSIUS SOMBA a	Desa Karya Bhakti	1° 3' 32.655" N	116° 54' 1.571" E	2.00	2.00	41.78	NL	05/04/2021
273	LAURENSIUS SOMBA b	Desa Karya Bhakti	1° 2' 41.074" N	116° 54' 49.050" E	1.00	1.00	20.89	NL	05/04/2021
274	LORENSIUS BATA	Desa Karya Bhakti	1° 3' 15.299" N	116° 53' 15.806" E	1.97	1.97	41.24	NL	05/04/2021
275	LORENSIUS PERA a	Desa Karya Bhakti	1° 3' 38.171" N	116° 54' 53.881" E	2.00	2.00	41.78	NL	05/04/2021
276	LORENSIUS PERA b	Desa Karya Bhakti	1° 2' 45.739" N	116° 54' 55.840" E	1.00	1.00	20.89	NL	05/04/2021
277	LUKAS PASE a	Desa Karya Bhakti	1° 3' 32.951" N	116° 54' 27.917" E	1.88	1.88	39.17	NL	05/04/2021
278	LUKAS PASE b	Desa Karya Bhakti	1° 2' 52.980" N	116° 54' 48.085" E	1.00	1.00	20.89	NL	05/04/2021
279	MAHMUDIN a	Desa Karya Bhakti	1° 2' 36.761" N	116° 55' 58.542" E	1.99	1.99	41.47	NL	05/04/2021
280	MAHMUDIN b	Desa Karya Bhakti	1° 2' 28.367" N	116° 54' 27.870" E	1.00	1.00	20.89	NL	05/04/2021
281	MAIRAH a	Desa Karya Bhakti	1° 1' 50.016" N	116° 53' 25.640" E	1.00	1.00	20.89	NL	05/04/2021
282	MAIRAH b	Desa Karya Bhakti	1° 2' 29.701" N	116° 54' 52.735" E	1.95	1.95	40.74	NL	05/04/2021
283	MAKRIUS BATA	Desa Karya Bhakti	1° 3' 12.279" N	116° 54' 22.346" E	1.00	1.00	20.89	NL	05/04/2021
284	MANSUR a	Desa Karya Bhakti	1° 3' 14.781" N	116° 52' 58.492" E	2.00	2.00	41.78	NL	05/04/2021
285	MANSUR b	Desa Karya Bhakti	1° 2' 45.114" N	116° 54' 14.843" E	1.00	1.00	21.89	NL	05/04/2021
286	MANSUR a	Desa Karya Bhakti	1° 2' 4.507" N	116° 54' 34.553" E	1.00	1.00	22.89	NL	05/04/2021
287	MANSUR b	Desa Karya Bhakti	1° 2' 9.299" N	116° 53' 35.703" E	1.87	1.87	39.16	NL	05/04/2021
288	MARDI	Desa Karya Bhakti	1° 2' 17.126" N	116° 53' 31.938" E	1.00	1.00	20.89	NL	05/04/2021
289	MARGARETA KUPA a	Desa Karya Bhakti	1° 3' 26.782" N	116° 55' 11.770" E	1.72	1.72	35.99	NL	05/04/2021
290	MARGARETA KUPA b	Desa Karya Bhakti	1° 2' 54.862" N	116° 54' 35.758" E	1.00	1.00	20.89	NL	05/04/2021
291	MARJONO a	Desa Karya Bhakti	1° 2' 44.124" N	116° 54' 58.712" E	1.00	1.00	20.89	NL	05/04/2021
292	MARJONO b	Desa Karya Bhakti	1° 2' 2.895" N	116° 53' 38.540" E	1.95	1.95	40.74	NL	05/04/2021
293	MARJONO c	Desa Karya Bhakti	1° 2' 1.314" N	116° 53' 52.708" E	1.94	1.94	40.46	NL	05/04/2021
294	MARNI PRIHARTINI	Desa Karya Bhakti	1° 2' 22.994" N	116° 53' 57.840" E	0.25	0.25	5.22	NL	05/04/2021
295	MARTINA ING	Desa Karya Bhakti	1° 3' 8.648" N	116° 53' 4.684" E	2.32	2.32	48.51	NL	05/04/2021
296	MARTINA TE	Desa Karya Bhakti	1° 3' 27.233" N	116° 54' 40.317" E	2.33	2.33	46.57	NL	05/04/2021
297	MARTINA YOSEL FAIDA a	Desa Karya Bhakti	1° 3' 14.376" N	116° 55' 13.493" E	1.42	1.42	29.63	NL	05/04/2021
298	MARTINA YOSEL FAIDA b	Desa Karya Bhakti	1° 3' 13.889" N	116° 55' 9.651" E	0.75	0.75	16.56	NL	05/04/2021
299	MARTINUS KARPUS SARE	Desa Karya Bhakti	1° 3' 11.224" N	116° 54' 46.552" E	1.00	1.00	21.89	NL	05/04/2021



Inspiring trust for a more resilient world.

Public

No.	Estate / Kebun / Anggota	Lokasi	Koordinat GPS		Ringkasan Data Area (Ha)		Perkiraan Produksi TBS Tahunan (MT)	Status Liability (L/NL)	Tanggal Bergabung (untuk Petani Swadaya)
			Latitude / Garis lintang	Longitude / Garis bujur	Total Area yang Disertifikasi	Area Tertanam			
300	MATEUS BURO	Desa Karya Bhakti	1° 3' 8.264" N	116° 54' 36.436" E	1.00	1.00	20.89	NL	05/04/2021
301	MATEUS HUA	Desa Karya Bhakti	1° 3' 32.736" N	116° 54' 36.246" E	1.88	1.88	39.17	NL	05/04/2021
302	MATHEUS RESI a	Desa Karya Bhakti	1° 3' 1.010" N	116° 53' 50.108" E	2.00	2.00	41.78	NL	05/04/2021
303	MATHEUS RESI b	Desa Karya Bhakti	1° 2' 46.338" N	116° 54' 2.959" E	1.00	1.00	20.89	NL	05/04/2021
304	MEGAWATI SALIM	Desa Karya Bhakti	1° 2' 20.949" N	116° 54' 41.357" E	1.00	1.00	22.89	NL	05/04/2021
305	MICHAEL MEKE	Desa Karya Bhakti	1° 3' 27.432" N	116° 54' 36.184" E	2.33	2.33	48.57	NL	05/04/2021
306	MIKHAEL SUMBI a	Desa Karya Bhakti	1° 3' 21.417" N	116° 53' 57.367" E	2.00	2.00	41.78	NL	05/04/2021
307	MIKHAEL SUMBI b	Desa Karya Bhakti	1° 3' 19.481" N	116° 54' 2.701" E	1.00	1.00	22.89	NL	05/04/2021
308	MISKIAH	Desa Karya Bhakti	1° 1' 56.592" N	116° 53' 19.145" E	1.71	1.71	35.75	NL	05/04/2021
309	MOH. IRFAN FANSYURI	Desa Karya Bhakti	1° 3' 20.596" N	116° 55' 14.364" E	2.00	2.00	41.78	NL	05/04/2021
310	MOHAMAD ILIAS a	Desa Karya Bhakti	1° 3' 8.936" N	116° 53' 17.808" E	2.00	2.00	41.78	NL	05/04/2021
311	MOHAMAD ILIAS b	Desa Karya Bhakti	1° 2' 21.109" N	116° 54' 31.393" E	1.00	1.00	20.89	NL	05/04/2021
312	MUBASIR	Desa Karya Bhakti	1° 2' 7.989" N	116° 54' 17.902" E	1.00	1.00	20.89	NL	05/04/2021
313	MUCHALIL	Desa Karya Bhakti	1° 2' 49.342" N	116° 53' 51.511" E	2.00	2.00	41.78	NL	05/04/2021
314	MUFAKODIN a	Desa Karya Bhakti	1° 2' 29.614" N	116° 53' 0.566" E	1.95	1.95	41.74	NL	05/04/2021
315	MUFAKODIN b	Desa Karya Bhakti	1° 2' 24.256" N	116° 53' 24.134" E	1.00	1.00	20.89	NL	05/04/2021
316	MUFAKODIN c	Desa Karya Bhakti	1° 2' 10.923" N	116° 53' 21.150" E	1.00	1.00	20.89	NL	05/04/2021
317	MUFAKODIN d	Desa Karya Bhakti	1° 2' 27.598" N	116° 53' 22.172" E	1.00	1.00	21.89	NL	05/04/2021
318	MUH. JAZULI a	Desa Karya Bhakti	1° 2' 20.886" N	116° 54' 47.923" E	1.00	1.00	20.89	NL	05/04/2021
319	MUH. JAZULI b	Desa Karya Bhakti	1° 2' 53.044" N	116° 55' 37.403" E	2.00	2.00	41.78	NL	05/04/2021
320	MUH SAFAIN	Desa Karya Bhakti	1° 2' 51.480" N	116° 54' 58.952" E	1.00	1.00	20.89	NL	05/04/2021
321	MUHAJIRIN a	Desa Karya Bhakti	1° 2' 37.171" N	116° 55' 40.294" E	2.00	2.00	41.78	NL	05/04/2021
322	MUHAJIRIN b	Desa Karya Bhakti	1° 2' 21.065" N	116° 54' 34.682" E	1.00	1.00	20.89	NL	05/04/2021
323	MUHAMMAD NASIR a	Desa Karya Bhakti	1° 3' 27.396" N	116° 54' 52.009" E	1.88	1.88	40.35	NL	05/04/2021
324	MUHAMMAD NASIR b	Desa Karya Bhakti	1° 2' 43.925" N	116° 53' 45.737" E	1.00	1.00	21.89	NL	05/04/2021
325	MUHAMMAD NUR a	Desa Karya Bhakti	1° 3' 18.864" N	116° 54' 22.434" E	1.00	1.00	20.89	NL	05/04/2021
326	MUHAMMAD NUR b	Desa Karya Bhakti	1° 3' 20.609" N	116° 55' 10.956" E	1.97	1.97	41.05	NL	05/04/2021
327	MUHAMMAD SALEH WAHAB	Desa Karya Bhakti	1° 3' 38.196" N	116° 54' 41.346" E	2.00	2.00	42.74	NL	05/04/2021
328	MUHAMMAD TASMIR	Desa Karya Bhakti	1° 2' 54.756" N	116° 53' 53.334" E	2.00	2.00	41.78	NL	05/04/2021
329	MUHISYAM a	Desa Karya Bhakti	1° 2' 20.772" N	116° 54' 7.174" E	0.24	0.24	5.01	NL	05/04/2021
330	MUHISYAM b	Desa Karya Bhakti	1° 2' 55.117" N	116° 53' 19.942" E	1.58	1.58	32.96	NL	05/04/2021
331	MUHISYAM c	Desa Karya Bhakti	1° 2' 31.410" N	116° 54' 47.994" E	1.00	1.00	22.89	NL	05/04/2021
332	MUHISYAM d	Desa Karya Bhakti	1° 2' 9.159" N	116° 53' 39.214" E	2.20	2.20	45.96	NL	05/04/2021
333	MUIN HAYAT a	Desa Karya Bhakti	1° 2' 54.871" N	116° 53' 27.790" E	1.71	1.71	35.67	NL	05/04/2021
334	MUIN HAYAT b	Desa Karya Bhakti	1° 2' 38.207" N	116° 54' 47.409" E	1.00	1.00	20.89	NL	05/04/2021
335	MUIN HAYAT c	Desa Karya Bhakti	1° 2' 35.252" N	116° 54' 45.797" E	1.00	1.00	20.89	NL	05/04/2021
336	MUJAHIDIN	Desa Karya Bhakti	1° 3' 28.932" N	116° 53' 37.679" E	2.00	2.00	41.78	NL	05/04/2021
337	MUJIHARTI a	Desa Karya Bhakti	1° 3' 7.448" N	116° 55' 14.060" E	1.76	1.76	36.76	NL	05/04/2021

BSI Services Malaysia Sdn Bhd  
Co. Reg 200801003189  
Suite 29.01 Level 29,  
The Gardens North Tower,  
Mid Valley City,  
Lingkaran Syed Putra,  
59200 Kuala Lumpur

T: +6 03 9212 9638  
F: +6 03 9212 9639  
info.malaysia@bsigroup.com  
bsigroup.com/en-MY





Inspiring trust for a more resilient world.

Public

No.	Estate / Kebun / Anggota	Lokasi	Koordinat GPS		Ringkasan Data Area (Ha)		Perkiraan Produksi TBS Tahunan (MT)	Status Liability (L/NL)	Tanggal Bergabung (untuk Petani Swadaya)
			Latitude / Garis lintang	Longitude / Garis bujur	Total Area yang Disertifikasi	Area Tertanam			
338	MUJIHARTI b	Desa Karya Bhakti	1° 3' 8.635" N	116° 53' 27.667" E	1.51	1.51	31.44	NL	05/04/2021
339	MUJIHARTI c	Desa Karya Bhakti	1° 2' 32.321" N	116° 54' 44.172" E	1.00	1.00	20.89	NL	05/04/2021
340	MUJIHARTI d	Desa Karya Bhakti	1° 2' 23.537" N	116° 53' 49.386" E	1.00	1.00	20.89	NL	05/04/2021
341	MUJIHARTI e	Desa Karya Bhakti	1° 2' 19.930" N	116° 54' 7.168" E	0.24	0.24	6.00	NL	05/04/2021
342	MUJIHARTI f	Desa Karya Bhakti	1° 3' 8.635" N	116° 53' 26.232" E	0.40	0.40	8.36	NL	05/04/2021
343	MUKODIM	Desa Karya Bhakti	1° 2' 2.811" N	116° 53' 41.842" E	1.95	1.95	40.74	NL	05/04/2021
344	SUHARTI a	Desa Karya Bhakti	1° 2' 54.868" N	116° 53' 30.763" E	1.85	1.85	39.65	NL	05/04/2021
345	SUHARTI b	Desa Karya Bhakti	1° 2' 14.490" N	116° 54' 51.927" E	1.00	1.00	20.89	NL	05/04/2021
346	MULYATI	Desa Karya Bhakti	1° 2' 24.273" N	116° 54' 38.052" E	1.00	1.00	21.89	NL	05/04/2021
347	RORIA ELYSA CASSUARINA. S	Desa Karya Bhakti	1° 3' 28.000" N	116° 54' 27.844" E	2.00	2.00	41.78	NL	05/04/2021
348	MURYATI	Desa Karya Bhakti	1° 2' 40.433" N	116° 55' 6.489" E	1.00	1.00	20.89	NL	05/04/2021
349	MUSTAKIM	Desa Karya Bhakti	1° 3' 15.105" N	116° 53' 36.910" E	2.00	2.00	41.78	NL	05/04/2021
350	MUSTOFA SADAR WIDIARTO a	Desa Karya Bhakti	1° 2' 54.860" N	116° 53' 37.419" E	1.85	1.85	38.65	NL	05/04/2021
351	MUSTOFA SADAR WIDIARTO b	Desa Karya Bhakti	1° 2' 43.944" N	116° 54' 50.662" E	1.00	1.00	20.89	NL	05/04/2021
352	MUZAKIR	Desa Karya Bhakti	1° 2' 36.966" N	116° 55' 48.118" E	1.99	1.99	41.47	NL	05/04/2021
353	NAHROWI a	Desa Karya Bhakti	1° 2' 7.692" N	116° 54' 37.910" E	1.00	1.00	20.89	NL	05/04/2021
354	NAHROWI b	Desa Karya Bhakti	1° 1' 50.321" N	116° 53' 12.875" E	1.86	1.86	38.86	NL	05/04/2021
355	NASKUN a	Desa Karya Bhakti	1° 3' 21.515" N	116° 53' 5.332" E	1.69	1.69	35.20	NL	05/04/2021
356	NASKUN b	Desa Karya Bhakti	1° 2' 53.262" N	116° 55' 27.650" E	2.00	2.00	41.78	NL	05/04/2021
357	NASKUN c	Desa Karya Bhakti	1° 2' 30.139" N	116° 54' 33.183" E	1.00	1.00	20.89	NL	05/04/2021
358	NASKUN d	Desa Karya Bhakti	1° 2' 21.047" N	116° 54' 38.019" E	1.00	1.00	20.89	NL	05/04/2021
359	NASRUL	Desa Karya Bhakti	1° 2' 45.173" N	116° 54' 5.699" E	1.00	1.00	20.89	NL	05/04/2021
360	NASRULLOH	Desa Karya Bhakti	1° 2' 40.644" N	116° 53' 42.688" E	1.00	1.00	20.89	NL	05/04/2021
361	NAWIYEM a	Desa Karya Bhakti	1° 2' 3.398" N	116° 53' 9.608" E	1.89	1.89	39.48	NL	05/04/2021
362	NAWIYEM b	Desa Karya Bhakti	1° 1' 58.953" N	116° 54' 1.969" E	1.00	1.00	20.89	NL	05/04/2021
363	NAZAMUDIN a	Desa Karya Bhakti	1° 2' 50.259" N	116° 54' 14.573" E	1.00	1.00	20.89	NL	05/04/2021
364	NAZAMUDIN b	Desa Karya Bhakti	1° 2' 48.990" N	116° 54' 29.955" E	1.00	1.00	20.89	NL	05/04/2021
365	NAZAMUDIN c	Desa Karya Bhakti	1° 2' 36.285" N	116° 53' 6.387" E	1.95	1.95	41.74	NL	05/04/2021
366	NGADIMIN	Desa Karya Bhakti	1° 2' 10.833" N	116° 53' 28.081" E	1.00	1.00	20.89	NL	05/04/2021
367	NGADIRAN a	Desa Karya Bhakti	1° 1' 56.290" N	116° 53' 35.459" E	2.00	2.00	41.78	NL	05/04/2021
368	NGADIRAN b	Desa Karya Bhakti	1° 1' 56.344" N	116° 53' 32.193" E	2.00	2.00	41.78	NL	05/04/2021
369	NGAISAH	Desa Karya Bhakti	1° 2' 2.821" N	116° 53' 45.061" E	1.88	1.88	39.31	NL	05/04/2021
370	NGARI	Desa Karya Bhakti	1° 2' 37.476" N	116° 53' 32.006" E	1.00	1.00	20.89	NL	05/04/2021
371	AMROSIUS PETU	Desa Karya Bhakti	1° 3' 8.918" N	116° 53' 21.026" E	2.00	2.00	41.78	NL	05/04/2021
372	NILARIUS DARI a	Desa Karya Bhakti	1° 3' 0.563" N	116° 53' 57.302" E	1.93	1.93	40.21	NL	05/04/2021
373	NILARIUS DARI b	Desa Karya Bhakti	1° 2' 48.168" N	116° 55' 4.726" E	1.00	1.00	21.89	NL	05/04/2021
374	NURHASIMAH	Desa Karya Bhakti	1° 3' 1.994" N	116° 53' 10.342" E	1.86	1.86	38.86	NL	05/04/2021





Inspiring trust for a more resilient world.

Public

No.	Estate / Kebun / Anggota	Lokasi	Koordinat GPS		Ringkasan Data Area (Ha)		Perkiraan Produksi TBS Tahunan (MT)	Status Liability (L/NL)	Tanggal Bergabung (untuk Petani Swadaya)
			Latitude / Garis lintang	Longitude / Garis bujur	Total Area yang Disertifikasi	Area Tertanam			
375	NURHIDAYAT a	Desa Karya Bhakti	1° 2' 3.221" N	116° 53' 18.870" E	1.00	1.00	20.89	NL	05/04/2021
376	NURHIDAYAT b	Desa Karya Bhakti	1° 2' 15.276" N	116° 55' 3.787" E	1.00	1.00	21.89	NL	05/04/2021
377	NURHIDAYAT c	Desa Karya Bhakti	1° 2' 25.022" N	116° 54' 21.473" E	1.00	1.00	20.89	NL	05/04/2021
378	NURHIDAYAT d	Desa Karya Bhakti	1° 2' 40.570" N	116° 54' 22.408" E	1.00	1.00	20.89	NL	05/04/2021
379	NURHIDAYAT e	Desa Karya Bhakti	1° 2' 9.742" N	116° 53' 6.666" E	1.84	1.84	38.44	NL	05/04/2021
380	NURHIDAYAT f	Desa Karya Bhakti	1° 3' 10.987" N	116° 55' 9.662" E	1.98	1.98	41.32	NL	05/04/2021
381	PAINI	Desa Karya Bhakti	1° 2' 18.324" N	116° 54' 24.651" E	1.00	1.00	20.89	NL	05/04/2021
382	PASKALIS ASKA NABUR	Desa Karya Bhakti	1° 2' 36.861" N	116° 55' 53.325" E	1.91	1.91	39.99	NL	05/04/2021
383	PASKALIS BATA	Desa Karya Bhakti	1° 3' 28.597" N	116° 53' 57.439" E	1.92	1.92	40.11	NL	05/04/2021
384	PASKALIS DALA a	Desa Karya Bhakti	1° 3' 1.075" N	116° 53' 33.526" E	1.99	1.99	41.50	NL	05/04/2021
385	PASKALIS DALA b	Desa Karya Bhakti	1° 2' 44.403" N	116° 53' 57.556" E	1.00	1.00	20.89	NL	05/04/2021
386	PASKALIS DALA c	Desa Karya Bhakti	1° 2' 41.219" N	116° 54' 3.843" E	0.25	0.25	5.22	NL	05/04/2021
387	TURMUJI SURIP	Desa Karya Bhakti	1° 2' 36.883" N	116° 54' 42.964" E	1.00	1.00	22.89	NL	05/04/2021
388	PETRUS NGGARO	Desa Karya Bhakti	1° 2' 53.866" N	116° 54' 6.943" E	1.90	1.90	39.69	NL	05/04/2021
389	PETRUS PETHU a	Desa Karya Bhakti	1° 3' 21.470" N	116° 54' 0.022" E	1.00	1.00	21.89	NL	05/04/2021
390	PETRUS PETHU b	Desa Karya Bhakti	1° 2' 53.917" N	116° 54' 3.726" E	1.95	1.95	40.68	NL	05/04/2021
391	PETRUS PETHU c	Desa Karya Bhakti	1° 3' 9.402" N	116° 55' 2.362" E	2.00	2.00	41.78	NL	05/04/2021
392	PETRUS SO a	Desa Karya Bhakti	1° 3' 33.692" N	116° 55' 14.910" E	2.00	2.00	41.78	NL	05/04/2021
393	PETRUS SO b	Desa Karya Bhakti	1° 3' 11.456" N	116° 54' 39.988" E	1.00	1.00	20.89	NL	05/04/2021
394	PETRUS ZE a	Desa Karya Bhakti	1° 3' 11.531" N	116° 54' 36.606" E	1.00	1.00	21.89	NL	05/04/2021
395	PETRUS ZE b	Desa Karya Bhakti	1° 3' 0.267" N	116° 54' 7.010" E	1.92	1.92	40.15	NL	05/04/2021
396	PRANOTO a	Desa Karya Bhakti	1° 2' 24.159" N	116° 54' 44.634" E	1.00	1.00	20.89	NL	05/04/2021
397	PRANOTO b	Desa Karya Bhakti	1° 2' 2.795" N	116° 53' 48.235" E	1.93	1.93	40.28	NL	05/04/2021
398	PRIMUS V.O. DIMU	Desa Karya Bhakti	1° 3' 26.758" N	116° 55' 21.314" E	2.00	2.00	41.78	NL	05/04/2021
399	RAHMIATUN	Desa Karya Bhakti	1° 2' 14.207" N	116° 53' 31.894" E	0.75	0.75	15.67	NL	05/04/2021
400	RANA WIKARTA	Desa Karya Bhakti	1° 1' 56.784" N	116° 53' 9.616" E	1.86	1.86	38.84	NL	05/04/2021
401	RATAMTO a	Desa Karya Bhakti	1° 2' 52.975" N	116° 55' 44.160" E	1.75	1.75	36.47	NL	05/04/2021
402	RATAMTO b	Desa Karya Bhakti	1° 2' 45.315" N	116° 55' 43.002" E	1.94	1.94	40.44	NL	05/04/2021
403	UNTUNG SUHARYO a	Desa Karya Bhakti	1° 2' 22.896" N	116° 53' 10.690" E	1.98	1.98	42.28	NL	05/04/2021
404	UNTUNG SUHARYO b	Desa Karya Bhakti	1° 2' 45.721" N	116° 55' 27.368" E	1.96	1.96	41.11	NL	05/04/2021
405	UNTUNG SUHARYO c	Desa Karya Bhakti	1° 2' 35.707" N	116° 54' 38.602" E	1.00	1.00	22.89	NL	05/04/2021
406	UNTUNG SUHARYO d	Desa Karya Bhakti	1° 1' 56.521" N	116° 53' 25.555" E	2.00	2.00	41.78	NL	05/04/2021
407	RATNAWATI a	Desa Karya Bhakti	1° 1' 56.866" N	116° 53' 2.221" E	0.73	0.73	15.15	NL	05/04/2021
408	RATNAWATI b	Desa Karya Bhakti	1° 1' 56.884" N	116° 53' 3.953" E	1.13	1.13	23.69	NL	05/04/2021
409	RATWI a	Desa Karya Bhakti	1° 2' 37.107" N	116° 55' 42.899" E	1.99	1.99	42.47	NL	05/04/2021
410	RATWI b	Desa Karya Bhakti	1° 2' 22.848" N	116° 55' 4.170" E	1.00	1.00	20.89	NL	05/04/2021
411	RATWI c	Desa Karya Bhakti	1° 2' 14.355" N	116° 54' 31.399" E	1.00	1.00	20.89	NL	05/04/2021
412	RATWI d	Desa Karya Bhakti	1° 2' 11.019" N	116° 54' 38.004" E	1.00	1.00	20.89	NL	05/04/2021





Inspiring trust for a more resilient world.

Public

No.	Estate / Kebun / Anggota	Lokasi	Koordinat GPS		Ringkasan Data Area (Ha)		Perkiraan Produksi TBS Tahunan (MT)	Status Liability (L/NL)	Tanggal Bergabung (untuk Petani Swadaya)
			Latitude / Garis lintang	Longitude / Garis bujur	Total Area yang Disertifikasi	Area Tertanam			
413	RAYMUNDUS GHARO	Desa Karya Bhakti	1° 3' 33.757" N	116° 53' 45.792" E	2.00	2.00	41.78	NL	05/04/2021
414	REJO WIDODO a	Desa Karya Bhakti	1° 2' 55.162" N	116° 53' 17.110" E	1.66	1.66	34.73	NL	05/04/2021
415	REJO WIDODO b	Desa Karya Bhakti	1° 2' 6.535" N	116° 54' 12.154" E	1.00	1.00	20.89	NL	05/04/2021
416	RIASIH	Desa Karya Bhakti	1° 3' 21.408" N	116° 53' 43.885" E	1.98	1.98	41.36	NL	05/04/2021
417	RIN SYAMSIAH	Desa Karya Bhakti	1° 2' 37.523" N	116° 55' 4.890" E	1.00	1.00	20.89	NL	05/04/2021
418	RISWONO	Desa Karya Bhakti	1° 2' 3.103" N	116° 53' 28.879" E	1.95	1.95	40.74	NL	05/04/2021
419	RIYATI a	Desa Karya Bhakti	1° 2' 48.852" N	116° 53' 21.034" E	2.00	2.00	41.78	NL	05/04/2021
420	RIYATI b	Desa Karya Bhakti	1° 2' 3.172" N	116° 52' 59.884" E	1.82	1.82	38.11	NL	05/04/2021
421	RIZAL KURNIAWAN	Desa Karya Bhakti	1° 2' 7.978" N	116° 54' 24.412" E	1.00	1.00	22.89	NL	05/04/2021
422	ROBY RENG RAY a	Desa Karya Bhakti	1° 3' 33.807" N	116° 54' 48.956" E	1.97	1.97	42.24	NL	05/04/2021
423	ROBY RENG RAY b	Desa Karya Bhakti	1° 3' 19.161" N	116° 54' 9.086" E	1.00	1.00	23.89	NL	05/04/2021
424	ROHIMAH	Desa Karya Bhakti	1° 2' 4.725" N	116° 54' 17.852" E	0.96	0.96	20.11	NL	05/04/2021
425	ROMANUS PANTUR	Desa Karya Bhakti	1° 2' 26.077" N	116° 54' 58.520" E	1.00	1.00	20.89	NL	05/04/2021
426	ROZIKIN a	Desa Karya Bhakti	1° 2' 9.965" N	116° 54' 53.017" E	1.00	1.00	20.89	NL	05/04/2021
427	ROZIKIN b	Desa Karya Bhakti	1° 2' 21.674" N	116° 54' 24.662" E	1.00	1.00	20.89	NL	05/04/2021
428	ROZIKIN c	Desa Karya Bhakti	1° 2' 14.527" N	116° 54' 24.427" E	1.00	1.00	21.89	NL	05/04/2021
429	ROZIKIN d	Desa Karya Bhakti	1° 2' 7.962" N	116° 54' 27.677" E	1.00	1.00	20.89	NL	05/04/2021
430	ROZIKIN e	Desa Karya Bhakti	1° 2' 11.236" N	116° 54' 27.667" E	1.00	1.00	20.89	NL	05/04/2021
431	RUDOLF RUDY a	Desa Karya Bhakti	1° 3' 28.494" N	116° 54' 0.720" E	2.00	2.00	41.78	NL	05/04/2021
432	RUDOLF RUDY b	Desa Karya Bhakti	1° 3' 9.112" N	116° 54' 12.512" E	1.00	1.00	21.89	NL	05/04/2021
433	ZAINAL ABIDIN a	Desa Karya Bhakti	1° 3' 0.974" N	116° 53' 43.543" E	1.96	1.96	40.95	NL	05/04/2021
434	ZAINAL ABIDIN b	Desa Karya Bhakti	1° 2' 29.639" N	116° 53' 3.574" E	1.76	1.76	36.79	NL	05/04/2021
435	RUMUBASIR a	Desa Karya Bhakti	1° 3' 6.079" N	116° 55' 11.317" E	2.00	2.00	41.78	NL	05/04/2021
436	RUMUBASIR b	Desa Karya Bhakti	1° 2' 36.753" N	116° 54' 58.499" E	1.00	1.00	20.89	NL	05/04/2021
437	RUSDI a	Desa Karya Bhakti	1° 2' 49.007" N	116° 53' 7.461" E	2.00	2.00	41.78	NL	05/04/2021
438	RUSDI b	Desa Karya Bhakti	1° 2' 7.828" N	116° 53' 21.090" E	1.00	1.00	21.89	NL	05/04/2021
439	RUSLAN RAI PUTRA	Desa Karya Bhakti	1° 1' 49.805" N	116° 53' 39.027" E	1.90	1.90	39.69	NL	05/04/2021
440	RUSTAMIN a	Desa Karya Bhakti	1° 3' 20.593" N	116° 55' 17.836" E	2.00	2.00	41.78	NL	05/04/2021
441	RUSTAMIN b	Desa Karya Bhakti	1° 2' 48.406" N	116° 54' 49.331" E	1.00	1.00	21.89	NL	05/04/2021
442	RUSTAMIN c	Desa Karya Bhakti	1° 2' 49.012" N	116° 54' 40.314" E	0.97	0.97	23.35	NL	05/04/2021
443	SA'ABAN	Desa Karya Bhakti	1° 3' 15.494" N	116° 54' 25.673" E	1.00	1.00	20.89	NL	05/04/2021
444	SAHARUDIN a	Desa Karya Bhakti	1° 2' 42.603" N	116° 53' 13.559" E	1.95	1.95	40.74	NL	05/04/2021
445	SAHARUDIN b	Desa Karya Bhakti	1° 2' 8.904" N	116° 53' 45.719" E	1.41	1.41	29.37	NL	05/04/2021
446	SAHARUDIN c	Desa Karya Bhakti	1° 2' 20.396" N	116° 53' 48.692" E	0.25	0.25	5.22	NL	05/04/2021
447	SAHIDIN HUSEN	Desa Karya Bhakti	1° 3' 21.429" N	116° 53' 53.587" E	2.00	2.00	41.78	NL	05/04/2021
448	SAIDI a	Desa Karya Bhakti	1° 3' 28.809" N	116° 53' 50.649" E	2.06	2.06	43.03	NL	05/04/2021
449	SAIDI b	Desa Karya Bhakti	1° 3' 1.026" N	116° 53' 36.798" E	2.00	2.00	41.78	NL	05/04/2021
450	SAIDI c	Desa Karya Bhakti	1° 3' 28.787" N	116° 53' 53.918" E	2.00	2.00	41.78	NL	05/04/2021

BSI Services Malaysia Sdn Bhd  
Co. Reg 200801003189  
Suite 29.01 Level 29,  
The Gardens North Tower,  
Mid Valley City,  
Lingkaran Syed Putra,  
59200 Kuala Lumpur

T: +6 03 9212 9638  
F: +6 03 9212 9639  
info.malaysia@bsigroup.com  
bsigroup.com/en-MY





Inspiring trust for a more resilient world.

Public

No.	Estate / Kebun / Anggota	Lokasi	Koordinat GPS		Ringkasan Data Area (Ha)		Perkiraan Produksi TBS Tahunan (MT)	Status Liability (L/NL)	Tanggal Bergabung (untuk Petani Swadaya)
			Latitude / Garis lintang	Longitude / Garis bujur	Total Area yang Disertifikasi	Area Tertanam			
451	SAIDI d	Desa Karya Bhakti	1° 2' 45.392" N	116° 55' 40.429" E	1.94	1.94	40.44	NL	05/04/2021
452	SAIDI e	Desa Karya Bhakti	1° 2' 34.187" N	116° 53' 38.501" E	1.00	1.00	20.89	NL	05/04/2021
453	SAIDI f	Desa Karya Bhakti	1° 2' 36.014" N	116° 52' 57.405" E	1.99	1.99	42.55	NL	05/04/2021
454	SAIDI g	Desa Karya Bhakti	1° 2' 30.906" N	116° 53' 22.189" E	1.00	1.00	21.89	NL	05/04/2021
455	SAIDI h	Desa Karya Bhakti	1° 2' 27.275" N	116° 53' 49.528" E	1.00	1.00	20.89	NL	05/04/2021
456	SAIDI i	Desa Karya Bhakti	1° 2' 44.269" N	116° 54' 28.894" E	1.00	1.00	22.89	NL	05/04/2021
457	SAIDI j	Desa Karya Bhakti	1° 2' 17.203" N	116° 54' 47.566" E	1.00	1.00	20.89	NL	05/04/2021
458	SAIDI k	Desa Karya Bhakti	1° 2' 24.110" N	116° 54' 47.857" E	1.00	1.00	20.89	NL	05/04/2021
459	YOSEF TOTE a	Desa Karya Bhakti	1° 3' 27.490" N	116° 54' 32.013" E	2.31	2.31	48.26	NL	05/04/2021
460	YOSEF TOTE b	Desa Karya Bhakti	1° 3' 19.055" N	116° 54' 12.664" E	1.00	1.00	20.89	NL	05/04/2021
461	SAIGUN a	Desa Karya Bhakti	1° 3' 7.943" N	116° 53' 57.065" E	2.25	2.25	46.92	NL	05/04/2021
462	SAIGUN b	Desa Karya Bhakti	1° 2' 51.585" N	116° 54' 32.406" E	1.00	1.00	20.89	NL	05/04/2021
463	SAIHUL ISLAM a	Desa Karya Bhakti	1° 3' 18.075" N	116° 54' 40.051" E	1.00	1.00	20.89	NL	05/04/2021
464	SAIHUL ISLAM b	Desa Karya Bhakti	1° 2' 32.673" N	116° 54' 52.429" E	1.00	1.00	21.89	NL	05/04/2021
465	SAKINEM	Desa Karya Bhakti	1° 2' 8.900" N	116° 54' 48.410" E	1.00	1.00	20.89	NL	05/04/2021
466	SALIM	Desa Karya Bhakti	1° 2' 54.834" N	116° 53' 40.915" E	2.00	2.00	41.78	NL	05/04/2021
467	SALIM THAMRIN	Desa Karya Bhakti	1° 3' 6.052" N	116° 55' 8.060" E	2.00	2.00	42.78	NL	05/04/2021
468	SALIMAH	Desa Karya Bhakti	1° 2' 55.013" N	116° 53' 25.089" E	1.46	1.46	30.56	NL	05/04/2021
469	SAMAH a	Desa Karya Bhakti	1° 2' 24.067" N	116° 53' 31.257" E	1.00	1.00	20.89	NL	05/04/2021
470	SAMAH b	Desa Karya Bhakti	1° 2' 24.159" N	116° 53' 27.701" E	1.00	1.00	20.89	NL	05/04/2021
471	SAMAH c	Desa Karya Bhakti	1° 2' 23.820" N	116° 53' 43.854" E	1.00	1.00	20.89	NL	05/04/2021
472	SAMAH d	Desa Karya Bhakti	1° 2' 23.874" N	116° 53' 41.807" E	0.25	0.25	5.22	NL	05/04/2021
473	SAMAH e	Desa Karya Bhakti	1° 2' 27.283" N	116° 53' 47.489" E	0.25	0.25	5.22	NL	05/04/2021
474	SAMAH f	Desa Karya Bhakti	1° 2' 27.297" N	116° 53' 46.663" E	0.25	0.25	6.22	NL	05/04/2021
475	SAMAH g	Desa Karya Bhakti	1° 3' 27.374" N	116° 53' 32.343" E	0.08	0.08	3.61	NL	05/04/2021
476	SAMAH h	Desa Karya Bhakti	1° 3' 26.681" N	116° 53' 29.834" E	0.56	0.56	11.69	NL	05/04/2021
477	SAMIJO	Desa Karya Bhakti	1° 1' 50.401" N	116° 53' 6.349" E	1.83	1.83	38.23	NL	05/04/2021
478	SAMSUDIN	Desa Karya Bhakti	1° 3' 26.764" N	116° 55' 17.887" E	2.00	2.00	41.78	NL	05/04/2021
479	SAMU	Desa Karya Bhakti	1° 2' 24.982" N	116° 54' 24.686" E	0.25	0.25	5.22	NL	05/04/2021
480	SANID	Desa Karya Bhakti	1° 2' 21.197" N	116° 55' 7.075" E	1.00	1.00	20.89	NL	05/04/2021
481	SAPARUDIN a	Desa Karya Bhakti	1° 2' 48.749" N	116° 53' 40.745" E	1.98	1.98	42.36	NL	05/04/2021
482	SAPARUDIN b	Desa Karya Bhakti	1° 2' 10.864" N	116° 53' 24.624" E	1.00	1.00	21.89	NL	05/04/2021
483	SAPARUDIN c	Desa Karya Bhakti	1° 2' 7.792" N	116° 53' 24.538" E	1.00	1.00	22.89	NL	05/04/2021
484	SAPII	Desa Karya Bhakti	1° 2' 20.490" N	116° 53' 44.329" E	0.75	0.75	19.67	NL	05/04/2021
485	SARBIANTO a	Desa Karya Bhakti	1° 2' 37.629" N	116° 55' 27.278" E	2.00	2.00	41.78	NL	05/04/2021
486	SARBIANTO b	Desa Karya Bhakti	1° 2' 14.266" N	116° 54' 44.701" E	1.00	1.00	20.89	NL	05/04/2021
487	SARIFUDIN	Desa Karya Bhakti	1° 2' 34.285" N	116° 54' 49.566" E	1.00	1.00	20.89	NL	05/04/2021
488	SARILUS SOBA a	Desa Karya Bhakti	1° 2' 48.393" N	116° 54' 5.026" E	1.00	1.00	20.89	NL	05/04/2021

BSI Services Malaysia Sdn Bhd  
Co. Reg 200801003189  
Suite 29.01 Level 29,  
The Gardens North Tower,  
Mid Valley City,  
Lingkaran Syed Putra,  
59200 Kuala Lumpur

T: +6 03 9212 9638  
F: +6 03 9212 9639  
info.malaysia@bsigroup.com  
bsigroup.com/en-MY





Inspiring trust for a more resilient world.

Public

No.	Estate / Kebun / Anggota	Lokasi	Koordinat GPS		Ringkasan Data Area (Ha)		Perkiraan Produksi TBS Tahunan (MT)	Status Liability (L/NL)	Tanggal Bergabung (untuk Petani Swadaya)
			Latitude / Garis lintang	Longitude / Garis bujur	Total Area yang Disertifikasi	Area Tertanam			
489	SARILUS SOBA b	Desa Karya Bhakti	1° 2' 41.821" N	116° 54' 6.537" E	0.25	0.25	5.22	NL	05/04/2021
490	SARMI a	Desa Karya Bhakti	1° 3' 14.938" N	116° 53' 50.268" E	2.00	2.00	41.78	NL	05/04/2021
491	SARMI b	Desa Karya Bhakti	1° 2' 41.935" N	116° 54' 34.600" E	1.00	1.00	21.89	NL	05/04/2021
492	SARTONO	Desa Karya Bhakti	1° 2' 3.327" N	116° 53' 6.522" E	1.85	1.85	38.73	NL	05/04/2021
493	SAUNI a	Desa Karya Bhakti	1° 2' 14.311" N	116° 54' 38.061" E	1.00	1.00	20.89	NL	05/04/2021
494	SAUNI b	Desa Karya Bhakti	1° 2' 9.298" N	116° 53' 32.363" E	1.90	1.90	39.77	NL	05/04/2021
495	SEBASTIAN TENGA	Desa Karya Bhakti	1° 3' 33.604" N	116° 55' 21.463" E	2.00	2.00	41.78	NL	05/04/2021
496	SERVATIUS PANDJASILA KERA	Desa Karya Bhakti	1° 2' 58.232" N	116° 54' 29.285" E	0.97	0.97	20.20	NL	05/04/2021
497	SETIOKO a	Desa Karya Bhakti	1° 3' 7.930" N	116° 53' 1.329" E	2.41	2.41	47.43	NL	05/04/2021
498	SETIOKO b	Desa Karya Bhakti	1° 2' 30.682" N	116° 53' 35.382" E	1.00	1.00	20.89	NL	05/04/2021
499	SETIOKO c	Desa Karya Bhakti	1° 2' 3.235" N	116° 53' 3.222" E	1.70	1.70	35.60	NL	05/04/2021
500	SIPRIANUS	Desa Karya Bhakti	1° 2' 50.083" N	116° 54' 46.451" E	1.00	1.00	20.89	NL	05/04/2021
501	SITI ASNA	Desa Karya Bhakti	1° 3' 20.557" N	116° 55' 21.310" E	2.00	2.00	41.78	NL	05/04/2021
502	SITI FATIMAH	Desa Karya Bhakti	1° 3' 7.312" N	116° 54' 6.711" E	2.37	2.37	49.45	NL	05/04/2021
503	SITI JUMAIYAH a	Desa Karya Bhakti	1° 3' 8.198" N	116° 53' 50.276" E	2.23	2.23	46.58	NL	05/04/2021
504	SITI JUMAIYAH b	Desa Karya Bhakti	1° 2' 21.675" N	116° 54' 27.813" E	1.00	1.00	20.89	NL	05/04/2021
505	SITI NASRIPAH	Desa Karya Bhakti	1° 1' 56.567" N	116° 53' 22.260" E	2.00	2.00	41.78	NL	05/04/2021
506	SITI UMIYATUN a	Desa Karya Bhakti	1° 2' 37.570" N	116° 55' 29.885" E	2.00	2.00	41.78	NL	05/04/2021
507	SITI UMIYATUN b	Desa Karya Bhakti	1° 2' 35.468" N	116° 54' 33.839" E	1.00	1.00	22.89	NL	05/04/2021
508	SLAMET BUNGA SARTONO a	Desa Karya Bhakti	1° 2' 20.895" N	116° 54' 44.670" E	1.00	1.00	20.89	NL	05/04/2021
509	SLAMET BUNGA SARTONO b	Desa Karya Bhakti	1° 2' 3.051" N	116° 52' 56.703" E	1.83	1.83	38.23	NL	05/04/2021
510	SLAMET HARIYANTO	Desa Karya Bhakti	1° 2' 18.138" N	116° 55' 5.426" E	1.00	1.00	20.89	NL	05/04/2021
511	SLAMET HARJO a	Desa Karya Bhakti	1° 2' 48.995" N	116° 53' 0.855" E	2.00	2.00	41.78	NL	05/04/2021
512	SLAMET HARJO b	Desa Karya Bhakti	1° 2' 27.553" N	116° 53' 28.747" E	1.00	1.00	20.89	NL	05/04/2021
513	SLAMET PRAYITNO a	Desa Karya Bhakti	1° 2' 42.583" N	116° 53' 0.553" E	1.95	1.95	40.74	NL	05/04/2021
514	SLAMET PRAYITNO b	Desa Karya Bhakti	1° 2' 30.792" N	116° 53' 28.800" E	1.00	1.00	20.89	NL	05/04/2021
515	SLAMET SUNANDAR	Desa Karya Bhakti	1° 2' 30.593" N	116° 53' 42.327" E	1.00	1.00	20.89	NL	05/04/2021
516	SLAMET SUWITO a	Desa Karya Bhakti	1° 2' 11.061" N	116° 54' 34.702" E	1.00	1.00	20.89	NL	05/04/2021
517	SLAMET SUWITO b	Desa Karya Bhakti	1° 1' 56.154" N	116° 53' 48.604" E	2.00	2.00	41.78	NL	05/04/2021
518	SODIK SUGENG SANTOSO a	Desa Karya Bhakti	1° 2' 37.529" N	116° 53' 28.750" E	1.00	1.00	21.89	NL	05/04/2021
519	SODIK SUGENG SANTOSO b	Desa Karya Bhakti	1° 2' 40.876" N	116° 53' 28.794" E	1.00	1.00	20.89	NL	05/04/2021
520	SOLIKHUDIN	Desa Karya Bhakti	1° 2' 27.428" N	116° 53' 32.064" E	1.00	1.00	20.89	NL	05/04/2021
521	SRI LESTARI. S.PD. SD a	Desa Karya Bhakti	1° 2' 45.586" N	116° 55' 35.231" E	1.98	1.98	41.28	NL	05/04/2021
522	SRI LESTARI. S.PD.SD b	Desa Karya Bhakti	1° 2' 57.713" N	116° 55' 42.602" E	1.70	1.70	35.51	NL	05/04/2021
523	SRI TUNGGAL WIDIWAN	Desa Karya Bhakti	1° 3' 8.752" N	116° 53' 37.284" E	2.23	2.23	45.58	NL	05/04/2021



Public

No.	Estate / Kebun / Anggota	Lokasi	Koordinat GPS		Ringkasan Data Area (Ha)		Perkiraan Produksi TBS Tahunan (MT)	Status Liability (L/NL)	Tanggal Bergabung (untuk Petani Swadaya)
			Latitude / Garis lintang	Longitude / Garis bujur	Total Area yang Disertifikasi	Area Tertanam			
524	SRIYANTO a	Desa Karya Bhakti	1° 3' 28.206" N	116° 54' 20.035" E	2.00	2.00	40.78	NL	05/04/2021
525	SRIYANTO b	Desa Karya Bhakti	1° 2' 45.218" N	116° 55' 48.147" E	2.00	2.00	41.78	NL	05/04/2021
526	SRIYANTO c	Desa Karya Bhakti	1° 2' 59.696" N	116° 55' 30.696" E	1.78	1.78	37.18	NL	05/04/2021
527	SRIYANTO d	Desa Karya Bhakti	1° 3' 0.535" N	116° 55' 35.140" E	1.96	1.96	40.94	NL	05/04/2021
528	SRIYANTO e	Desa Karya Bhakti	1° 2' 16.934" N	116° 55' 0.924" E	1.00	1.00	21.89	NL	05/04/2021
529	SRIYANTO f	Desa Karya Bhakti	1° 2' 46.098" N	116° 54' 40.531" E	1.00	1.00	20.89	NL	05/04/2021
530	SRIYANTO g	Desa Karya Bhakti	1° 2' 28.368" N	116° 54' 24.590" E	1.00	1.00	20.89	NL	05/04/2021
531	SRIYANTO h	Desa Karya Bhakti	1° 2' 25.045" N	116° 54' 27.865" E	1.00	1.00	20.89	NL	05/04/2021
532	SRIYANTO i	Desa Karya Bhakti	1° 3' 28.858" N	116° 53' 47.399" E	2.00	2.00	41.78	NL	05/04/2021
533	STEFANUS DHAGA	Desa Karya Bhakti	1° 3' 18.749" N	116° 54' 25.659" E	1.00	1.00	20.89	NL	05/04/2021
534	STEFANUS UTU a	Desa Karya Bhakti	1° 3' 33.717" N	116° 55' 8.304" E	2.00	2.00	41.78	NL	05/04/2021
535	STEFANUS UTU b	Desa Karya Bhakti	1° 2' 27.639" N	116° 54' 31.508" E	1.00	1.00	20.89	NL	05/04/2021
536	STEFANUS UTU c	Desa Karya Bhakti	1° 3' 1.662" N	116° 54' 19.075" E	0.25	0.25	5.22	NL	05/04/2021
537	STEVANUS SENDA a	Desa Karya Bhakti	1° 3' 15.691" N	116° 54' 12.673" E	1.00	1.00	20.89	NL	05/04/2021
538	STEVANUS SENDA b	Desa Karya Bhakti	1° 3' 0.355" N	116° 54' 3.829" E	1.91	1.91	39.97	NL	05/04/2021
539	SUAMAN a	Desa Karya Bhakti	1° 2' 29.598" N	116° 53' 6.557" E	1.95	1.95	40.74	NL	05/04/2021
540	SUAMAN b	Desa Karya Bhakti	1° 2' 17.029" N	116° 53' 38.562" E	1.00	1.00	20.89	NL	05/04/2021
541	SUBKI a	Desa Karya Bhakti	1° 2' 7.411" N	116° 53' 48.717" E	1.00	1.00	21.89	NL	05/04/2021
542	SUBKI b	Desa Karya Bhakti	1° 2' 10.329" N	116° 53' 52.057" E	1.00	1.00	20.89	NL	05/04/2021
543	SUBKI c	Desa Karya Bhakti	1° 2' 7.083" N	116° 53' 52.148" E	1.00	1.00	22.89	NL	05/04/2021
544	SUBKI d	Desa Karya Bhakti	1° 2' 10.445" N	116° 53' 48.693" E	1.00	1.00	20.89	NL	05/04/2021
545	SUBKI e	Desa Karya Bhakti	1° 1' 56.659" N	116° 53' 16.013" E	2.00	2.00	41.78	NL	05/04/2021
546	SUBKI f	Desa Karya Bhakti	1° 1' 50.073" N	116° 53' 22.497" E	1.95	1.95	40.74	NL	05/04/2021
547	SUBKI g	Desa Karya Bhakti	1° 2' 13.606" N	116° 53' 55.554" E	0.25	0.25	5.22	NL	05/04/2021
548	SUDAH CAHYONO a	Desa Karya Bhakti	1° 2' 45.768" N	116° 55' 24.716" E	1.98	1.98	41.28	NL	05/04/2021
549	SUDAH CAHYONO b	Desa Karya Bhakti	1° 2' 24.001" N	116° 53' 34.380" E	0.75	0.75	15.67	NL	05/04/2021
550	SUDARMAJI	Desa Karya Bhakti	1° 2' 40.709" N	116° 53' 39.487" E	1.00	1.00	20.89	NL	05/04/2021
551	SUDARTO a	Desa Karya Bhakti	1° 2' 45.684" N	116° 55' 29.997" E	1.97	1.97	41.11	NL	05/04/2021
552	SUDARTO b	Desa Karya Bhakti	1° 2' 26.956" N	116° 54' 41.878" E	1.00	1.00	20.89	NL	05/04/2021
553	SUDARTO c	Desa Karya Bhakti	1° 2' 44.436" N	116° 54' 43.378" E	1.00	1.00	20.89	NL	05/04/2021
554	SUGITO a	Desa Karya Bhakti	1° 2' 9.696" N	116° 53' 4.193" E	1.28	1.28	26.70	NL	05/04/2021
555	SUGITO b	Desa Karya Bhakti	1° 2' 9.663" N	116° 53' 2.387" E	0.63	0.63	13.08	NL	05/04/2021
556	SUHAMDANI	Desa Karya Bhakti	1° 3' 21.527" N	116° 52' 58.500" E	1.86	1.86	38.86	NL	05/04/2021
557	SUKARTI a	Desa Karya Bhakti	1° 2' 42.474" N	116° 55' 1.649" E	1.00	1.00	20.89	NL	05/04/2021
558	SUKARTI b	Desa Karya Bhakti	1° 1' 50.375" N	116° 52' 56.548" E	2.00	2.00	41.78	NL	05/04/2021
559	SUKIRLAN	Desa Karya Bhakti	1° 2' 17.103" N	116° 53' 35.149" E	1.00	1.00	20.89	NL	05/04/2021
560	SULAIMAN ACHMAD a	Desa Karya Bhakti	1° 2' 55.079" N	116° 53' 22.522" E	1.66	1.66	34.70	NL	05/04/2021
561	SULAIMAN ACHMAD b	Desa Karya Bhakti	1° 2' 53.086" N	116° 55' 30.905" E	2.00	2.00	41.78	NL	05/04/2021





Inspiring trust for a more resilient world.

Public

No.	Estate / Kebun / Anggota	Lokasi	Koordinat GPS		Ringkasan Data Area (Ha)		Perkiraan Produksi TBS Tahunan (MT)	Status Liability (L/NL)	Tanggal Bergabung (untuk Petani Swadaya)
			Latitude / Garis lintang	Longitude / Garis bujur	Total Area yang Disertifikasi	Area Tertanam			
562	SUMIARJO	Desa Karya Bhakti	1° 3' 1.153" N	116° 53' 24.107" E	2.00	2.00	41.78	NL	05/04/2021
563	SUNARDI a	Desa Karya Bhakti	1° 2' 34.115" N	116° 53' 41.764" E	1.00	1.00	22.89	NL	05/04/2021
564	SUNARDI b	Desa Karya Bhakti	1° 2' 22.943" N	116° 52' 57.453" E	2.21	2.21	46.13	NL	05/04/2021
565	SUNGKONO a	Desa Karya Bhakti	1° 2' 37.373" N	116° 55' 37.487" E	1.67	1.67	34.80	NL	05/04/2021
566	SUNGKONO b	Desa Karya Bhakti	1° 2' 17.356" N	116° 54' 53.565" E	1.00	1.00	21.89	NL	05/04/2021
567	SUNIAH a	Desa Karya Bhakti	1° 2' 31.031" N	116° 54' 55.348" E	1.00	1.00	20.89	NL	05/04/2021
568	SUNIAH b	Desa Karya Bhakti	1° 1' 50.376" N	116° 53' 9.626" E	1.86	1.86	38.86	NL	05/04/2021
569	SUPARMAN	Desa Karya Bhakti	1° 2' 34.087" N	116° 53' 31.984" E	1.00	1.00	20.89	NL	05/04/2021
570	SUPARNO a	Desa Karya Bhakti	1° 2' 45.011" N	116° 53' 34.165" E	1.00	1.00	20.89	NL	05/04/2021
571	SUPARNO b	Desa Karya Bhakti	1° 2' 40.880" N	116° 53' 25.552" E	1.00	1.00	20.89	NL	05/04/2021
572	SUPRIYANTO	Desa Karya Bhakti	1° 2' 53.004" N	116° 55' 40.904" E	2.40	2.40	45.14	NL	05/04/2021
573	SURIANSYAH a	Desa Karya Bhakti	1° 2' 53.786" N	116° 55' 9.961" E	2.38	2.38	49.72	NL	05/04/2021
574	SURIANSYAH b	Desa Karya Bhakti	1° 2' 37.674" N	116° 55' 16.797" E	2.00	2.00	41.78	NL	05/04/2021
575	SURIANSYAH c	Desa Karya Bhakti	1° 2' 15.754" N	116° 54' 56.402" E	1.00	1.00	21.89	NL	05/04/2021
576	SURIANSYAH d	Desa Karya Bhakti	1° 2' 36.149" N	116° 55' 10.619" E	1.00	1.00	20.89	NL	05/04/2021
577	SURIANSYAH e	Desa Karya Bhakti	1° 2' 24.056" N	116° 55' 8.542" E	1.00	1.00	20.89	NL	05/04/2021
578	SURYADI a	Desa Karya Bhakti	1° 2' 36.907" N	116° 55' 50.725" E	1.99	1.99	41.47	NL	05/04/2021
579	SURYADI b	Desa Karya Bhakti	1° 2' 14.272" N	116° 54' 41.417" E	1.00	1.00	20.89	NL	05/04/2021
580	SURYI a	Desa Karya Bhakti	1° 3' 21.480" N	116° 53' 37.483" E	1.92	1.92	40.11	NL	05/04/2021
581	SURYI b	Desa Karya Bhakti	1° 2' 24.319" N	116° 54' 34.710" E	1.00	1.00	22.89	NL	05/04/2021
582	SUTAMTO a	Desa Karya Bhakti	1° 2' 37.697" N	116° 55' 24.670" E	2.00	2.00	41.78	NL	05/04/2021
583	SUTAMTO b	Desa Karya Bhakti	1° 3' 12.655" N	116° 55' 4.827" E	2.00	2.00	41.78	NL	05/04/2021
584	SUTARMAN a	Desa Karya Bhakti	1° 2' 53.404" N	116° 55' 24.398" E	2.00	2.00	41.78	NL	05/04/2021
585	SUTARMAN b	Desa Karya Bhakti	1° 2' 10.965" N	116° 54' 41.351" E	1.00	1.00	22.89	NL	05/04/2021
586	SUTARMAN c	Desa Karya Bhakti	1° 2' 17.712" N	116° 54' 41.304" E	1.00	1.00	21.89	NL	05/04/2021
587	SUTARNO a	Desa Karya Bhakti	1° 2' 58.773" N	116° 55' 20.406" E	2.06	2.06	43.13	NL	05/04/2021
588	SUTARNO b	Desa Karya Bhakti	1° 2' 44.191" N	116° 54' 25.561" E	1.00	1.00	20.89	NL	05/04/2021
589	SUTARYO a	Desa Karya Bhakti	1° 2' 53.444" N	116° 55' 17.889" E	2.00	2.00	41.78	NL	05/04/2021
590	SUTARYO b	Desa Karya Bhakti	1° 2' 31.546" N	116° 55' 8.981" E	1.00	1.00	21.89	NL	05/04/2021
591	SUTEJO	Desa Karya Bhakti	1° 2' 20.631" N	116° 53' 41.306" E	0.75	0.75	15.67	NL	05/04/2021
592	SUTRISNO	Desa Karya Bhakti	1° 2' 20.763" N	116° 53' 35.339" E	1.00	1.00	20.89	NL	05/04/2021
593	SUTRISNO a	Desa Karya Bhakti	1° 2' 55.181" N	116° 53' 13.984" E	2.00	2.00	41.78	NL	05/04/2021
594	SUTRISNO b	Desa Karya Bhakti	1° 2' 45.559" N	116° 54' 47.802" E	1.00	1.00	20.89	NL	05/04/2021
595	SUYATNO	Desa Karya Bhakti	1° 2' 42.877" N	116° 54' 54.272" E	1.00	1.00	20.89	NL	05/04/2021
596	SUYONO a	Desa Karya Bhakti	1° 3' 44.960" N	116° 55' 14.388" E	1.00	1.00	20.89	NL	05/04/2021
597	SUYONO b	Desa Karya Bhakti	1° 3' 45.036" N	116° 55' 10.952" E	1.00	1.00	22.89	NL	05/04/2021
598	SUYUDI	Desa Karya Bhakti	1° 3' 28.849" N	116° 53' 1.911" E	1.92	1.92	40.19	NL	05/04/2021
599	SYAHBIRIN	Desa Karya Bhakti	1° 2' 48.875" N	116° 53' 14.271" E	2.00	2.00	41.78	NL	05/04/2021

BSI Services Malaysia Sdn Bhd  
Co. Reg 200801003189  
Suite 29.01 Level 29,  
The Gardens North Tower,  
Mid Valley City,  
Lingkaran Syed Putra,  
59200 Kuala Lumpur

T: +6 03 9212 9638  
F: +6 03 9212 9639  
info.malaysia@bsigroup.com  
bsigroup.com/en-MY



Public

No.	Estate / Kebun / Anggota	Lokasi	Koordinat GPS		Ringkasan Data Area (Ha)		Perkiraan Produksi TBS Tahunan (MT)	Status Liability (L/NL)	Tanggal Bergabung (untuk Petani Swadaya)
			Latitude / Garis lintang	Longitude / Garis bujur	Total Area yang Disertifikasi	Area Tertanam			
600	TADEUS DELU	Desa Karya Bhakti	1° 3' 19.132" N	116° 54' 5.960" E	1.00	1.00	20.89	NL	05/04/2021
601	TARMUJI	Desa Karya Bhakti	1° 2' 44.826" N	116° 54' 36.149" E	1.00	1.00	21.89	NL	05/04/2021
602	TASRIP	Desa Karya Bhakti	1° 2' 54.913" N	116° 53' 34.017" E	1.85	1.85	38.65	NL	05/04/2021
603	TAYIB IMRAN DJALIL	Desa Karya Bhakti	1° 3' 12.983" N	116° 54' 27.269" E	1.00	1.00	20.89	NL	05/04/2021
604	TEGUH WIYONO a	Desa Karya Bhakti	1° 2' 28.653" N	116° 55' 7.327" E	1.00	1.00	20.89	NL	05/04/2021
605	TEGUH WIYONO b	Desa Karya Bhakti	1° 2' 47.251" N	116° 54' 44.918" E	1.00	1.00	21.89	NL	05/04/2021
606	TEGUH WIYONO c	Desa Karya Bhakti	1° 2' 40.604" N	116° 53' 45.872" E	1.00	1.00	20.89	NL	05/04/2021
607	THAMRIN	Desa Karya Bhakti	1° 2' 41.263" N	116° 54' 57.141" E	1.00	1.00	22.89	NL	05/04/2021
608	TITI LESTARI	Desa Karya Bhakti	1° 2' 40.872" N	116° 53' 22.304" E	1.00	1.00	21.89	NL	05/04/2021
609	TOFIK WALHIDAYAT	Desa Karya Bhakti	1° 2' 58.115" N	116° 54' 39.049" E	1.00	1.00	20.89	NL	05/04/2021
610	TOYIB a	Desa Karya Bhakti	1° 2' 46.235" N	116° 55' 9.691" E	1.00	1.00	20.89	NL	05/04/2021
611	TOYIB b	Desa Karya Bhakti	1° 2' 37.674" N	116° 55' 14.157" E	1.91	1.91	39.98	NL	05/04/2021
612	TRI ANTONO a	Desa Karya Bhakti	1° 3' 27.099" N	116° 55' 5.467" E	2.00	2.00	41.78	NL	05/04/2021
613	TRI ANTONO b	Desa Karya Bhakti	1° 3' 15.553" N	116° 54' 22.388" E	1.00	1.00	21.89	NL	05/04/2021
614	TRI ANTONO c	Desa Karya Bhakti	1° 2' 54.898" N	116° 54' 32.505" E	1.00	1.00	20.89	NL	05/04/2021
615	TRI ASMINANTO a	Desa Karya Bhakti	1° 2' 45.788" N	116° 55' 14.126" E	2.00	2.00	41.78	NL	05/04/2021
616	TRI ASMINANTO b	Desa Karya Bhakti	1° 2' 9.662" N	116° 55' 0.589" E	1.00	1.00	20.89	NL	05/04/2021
617	TRI ASMINANTO c	Desa Karya Bhakti	1° 2' 11.700" N	116° 54' 21.497" E	1.00	1.00	20.89	NL	05/04/2021
618	TRIMO TRIONO	Desa Karya Bhakti	1° 2' 16.534" N	116° 53' 4.883" E	1.97	1.97	41.15	NL	05/04/2021
619	TUGIMAN	Desa Karya Bhakti	1° 3' 1.139" N	116° 53' 20.597" E	1.97	1.97	41.07	NL	05/04/2021
620	TUGIONO	Desa Karya Bhakti	1° 3' 0.932" N	116° 53' 46.860" E	1.95	1.95	40.65	NL	05/04/2021
621	TUGIYONO	Desa Karya Bhakti	1° 2' 37.466" N	116° 53' 35.253" E	1.00	1.00	21.89	NL	05/04/2021
622	TURISMAN	Desa Karya Bhakti	1° 2' 37.533" N	116° 53' 25.514" E	1.00	1.00	20.89	NL	05/04/2021
623	ULYATI	Desa Karya Bhakti	1° 2' 3.136" N	116° 53' 25.547" E	2.00	2.00	41.78	NL	05/04/2021
624	VALENTINUS KERHI a	Desa Karya Bhakti	1° 3' 33.806" N	116° 54' 55.436" E	2.00	2.00	41.78	NL	05/04/2021
625	VALENTINUS KERHI b	Desa Karya Bhakti	1° 3' 17.759" N	116° 54' 46.690" E	1.00	1.00	22.89	NL	05/04/2021
626	VALERIANUS DUGO	Desa Karya Bhakti	1° 3' 33.813" N	116° 53' 39.473" E	2.00	2.00	41.78	NL	05/04/2021
627	WAHID a	Desa Karya Bhakti	1° 3' 8.104" N	116° 53' 53.551" E	2.25	2.25	45.00	NL	05/04/2021
628	WAHID b	Desa Karya Bhakti	1° 2' 27.550" N	116° 54' 38.041" E	1.00	1.00	20.89	NL	05/04/2021
629	WAHYONO a	Desa Karya Bhakti	1° 2' 27.037" N	116° 55' 10.136" E	1.00	1.00	20.89	NL	05/04/2021
630	WAHYONO b	Desa Karya Bhakti	1° 2' 37.715" N	116° 55' 19.431" E	1.97	1.97	41.08	NL	05/04/2021
631	WAHYONO a	Desa Karya Bhakti	1° 2' 34.659" N	116° 55' 3.308" E	2.00	2.00	41.78	NL	05/04/2021
632	WAHYONO b	Desa Karya Bhakti	1° 3' 8.925" N	116° 53' 14.654" E	1.00	1.00	20.89	NL	05/04/2021
633	YUSTUS MISI	Desa Karya Bhakti	1° 3' 0.411" N	116° 54' 0.620" E	1.94	1.94	40.44	NL	05/04/2021
634	WAHYU ADI LESTIONO a	Desa Karya Bhakti	1° 2' 17.732" N	116° 54' 37.960" E	1.00	1.00	20.89	NL	05/04/2021
635	WAHYU ADI LESTIONO b	Desa Karya Bhakti	1° 2' 49.280" N	116° 54' 11.341" E	1.00	1.00	20.89	NL	05/04/2021
636	WARIMAN	Desa Karya Bhakti	1° 2' 16.540" N	116° 52' 56.947" E	1.94	1.94	40.53	NL	05/04/2021
637	WARODI a	Desa Karya Bhakti	1° 2' 33.891" N	116° 54' 56.922" E	1.00	1.00	20.89	NL	05/04/2021



Inspiring trust for a more resilient world.

Public

No.	Estate / Kebun / Anggota	Lokasi	Koordinat GPS		Ringkasan Data Area (Ha)		Perkiraan Produksi TBS Tahunan (MT)	Status Liability (L/NL)	Tanggal Bergabung (untuk Petani Swadaya)
			Latitude / Garis lintang	Longitude / Garis bujur	Total Area yang Disertifikasi	Area Tertanam			
638	WARODI b	Desa Karya Bhakti	1° 1' 50.428" N	116° 53' 3.016" E	2.00	2.00	41.78	NL	05/04/2021
639	WARODI c	Desa Karya Bhakti	1° 2' 23.755" N	116° 54' 7.418" E	0.25	0.25	5.22	NL	05/04/2021
640	WARSIM a	Desa Karya Bhakti	1° 2' 18.362" N	116° 54' 21.509" E	1.00	1.00	21.89	NL	05/04/2021
641	WARSIM b	Desa Karya Bhakti	1° 1' 56.789" N	116° 53' 6.413" E	1.78	1.78	37.18	NL	05/04/2021
642	WARSONO	Desa Karya Bhakti	1° 2' 14.299" N	116° 53' 22.273" E	0.75	0.75	15.67	NL	05/04/2021
643	WELAS a	Desa Karya Bhakti	1° 2' 29.572" N	116° 53' 9.684" E	1.95	1.95	40.74	NL	05/04/2021
644	WELAS b	Desa Karya Bhakti	1° 2' 34.157" N	116° 53' 25.480" E	1.00	1.00	21.89	NL	05/04/2021
645	WIHELMUS WANDA a	Desa Karya Bhakti	1° 3' 33.826" N	116° 54' 52.171" E	2.00	2.00	41.78	NL	05/04/2021
646	WIHELMUS WANDA b	Desa Karya Bhakti	1° 3' 15.397" N	116° 54' 28.969" E	1.00	1.00	20.89	NL	05/04/2021
647	WIJI	Desa Karya Bhakti	1° 2' 24.449" N	116° 55' 1.329" E	1.00	1.00	20.89	NL	05/04/2021
648	WINARDI	Desa Karya Bhakti	1° 2' 14.178" N	116° 53' 35.114" E	0.75	0.75	18.67	NL	05/04/2021
649	Y. SUKENGRAT a	Desa Karya Bhakti	1° 2' 9.585" N	116° 52' 57.178" E	2.16	2.16	45.22	NL	05/04/2021
650	Y. SUKENGRAT b	Desa Karya Bhakti	1° 3' 7.974" N	116° 52' 57.839" E	2.65	2.65	47.36	NL	05/04/2021
651	YAHYA a	Desa Karya Bhakti	1° 3' 40.110" N	116° 55' 21.522" E	2.00	2.00	41.78	NL	05/04/2021
652	YAHYA b	Desa Karya Bhakti	1° 2' 54.364" N	116° 55' 0.477" E	1.00	1.00	20.89	NL	05/04/2021
653	YOHANES BREHKMEN	Desa Karya Bhakti	1° 2' 54.506" N	116° 53' 57.205" E	1.78	1.78	37.11	NL	05/04/2021
654	YOHANES EMBU RAGHO a	Desa Karya Bhakti	1° 3' 33.684" N	116° 55' 5.125" E	2.00	2.00	41.78	NL	05/04/2021
655	YOHANES EMBU RAGHO b	Desa Karya Bhakti	1° 3' 18.675" N	116° 54' 28.954" E	1.00	1.00	20.89	NL	05/04/2021
656	YOHANES SIGA a	Desa Karya Bhakti	1° 3' 21.493" N	116° 53' 14.756" E	1.85	1.85	38.69	NL	05/04/2021
657	YOHANES SIGA b	Desa Karya Bhakti	1° 2' 43.919" N	116° 53' 48.938" E	1.00	1.00	21.89	NL	05/04/2021
658	YULIANI RERO RIBATO a	Desa Karya Bhakti	1° 2' 25.101" N	116° 54' 11.052" E	1.00	1.00	20.89	NL	05/04/2021
659	YULIANI RERO RIBATO b	Desa Karya Bhakti	1° 1' 56.193" N	116° 53' 45.313" E	2.00	2.00	41.78	NL	05/04/2021
660	YUNUS ABDULLAH a	Desa Karya Bhakti	1° 2' 48.944" N	116° 54' 8.221" E	1.00	1.00	20.89	NL	05/04/2021
661	YUNUS ABDULLAH b	Desa Karya Bhakti	1° 3' 21.456" N	116° 53' 50.301" E	2.00	2.00	41.78	NL	05/04/2021
662	ZAENAB	Desa Karya Bhakti	1° 2' 36.254" N	116° 53' 9.475" E	1.95	1.95	40.74	NL	05/04/2021
663	HURNI	Desa Karya Bhakti	1° 2' 44.129" N	116° 53' 22.295" E	1.00	1.00	21.89	NL	05/04/2021
664	YUSMAN	Desa Karya Bhakti	1° 1' 56.818" N	116° 52' 56.564" E	1.83	1.83	38.23	NL	05/04/2021
665	WAHYU PURNAMA SETIA a	Desa Karya Bhakti	1° 2' 6.858" N	116° 53' 55.394" E	1.00	1.00	22.89	NL	05/04/2021
666	WAHYU PURNAMA SETIA b	Desa Karya Bhakti	1° 1' 49.825" N	116° 53' 35.746" E	1.90	1.90	40.69	NL	05/04/2021
667	SUS ARIF HIDAYANTO	Desa Karya Bhakti	1° 2' 59.198" N	116° 55' 8.025" E	2.00	2.00	41.78	NL	05/04/2021
668	MURYAT HADI SUSANTO	Desa Karya Bhakti	1° 3' 21.462" N	116° 53' 27.744" E	2.00	2.00	41.78	NL	05/04/2021
669	PANGIHUTAN SIMANJUNTAK a	Desa Karya Bhakti	1° 2' 52.695" N	116° 55' 3.289" E	1.00	1.00	20.89	NL	05/04/2021
670	PANGIHUTAN SIMANJUNTAK b	Desa Karya Bhakti	1° 2' 50.985" N	116° 55' 6.175" E	1.00	1.00	21.89	NL	05/04/2021
671	RINAWATI SILITONGA	Desa Karya Bhakti	1° 3' 28.089" N	116° 54' 23.621" E	2.34	2.34	48.92	NL	05/04/2021
672	JOYO KELONO	Desa Karya Bhakti	1° 3' 28.967" N	116° 53' 34.435" E	2.00	2.00	41.73	NL	05/04/2021

BSI Services Malaysia Sdn Bhd  
Co. Reg 200801003189  
Suite 29.01 Level 29,  
The Gardens North Tower,  
Mid Valley City,  
Lingkaran Syed Putra,  
59200 Kuala Lumpur

T: +6 03 9212 9638  
F: +6 03 9212 9639  
info.malaysia@bsigroup.com  
bsigroup.com/en-MY



Public

No.	Estate / Kebun / Anggota	Lokasi	Koordinat GPS		Ringkasan Data Area (Ha)		Perkiraan Produksi TBS Tahunan (MT)	Status Liability (L/NL)	Tanggal Bergabung (untuk Petani Swadaya)
			Latitude / Garis lintang	Longitude / Garis bujur	Total Area yang Disertifikasi	Area Tertanam			
<b>TOTAL</b>					961.43	961.43	20,190		

Note: L – memiliki Liability; NL – tidak memiliki Liability

Organisasi Anggota Petani untuk sertifikasi tidak termasuk pengembangan penanaman baru Sebagai konsekuensi, tidak melewati proses New Planting Procedure

Untuk menavigasi detail RaCP, informasi lebih lanjut terkait dengan potensi pertanggungjawaban dapat ditemukan dari situs web (<https://www.rspo.org/certification/remediation-and-compensation/racp-tracker>)

### 3. Peta Lokasi Grup ISH

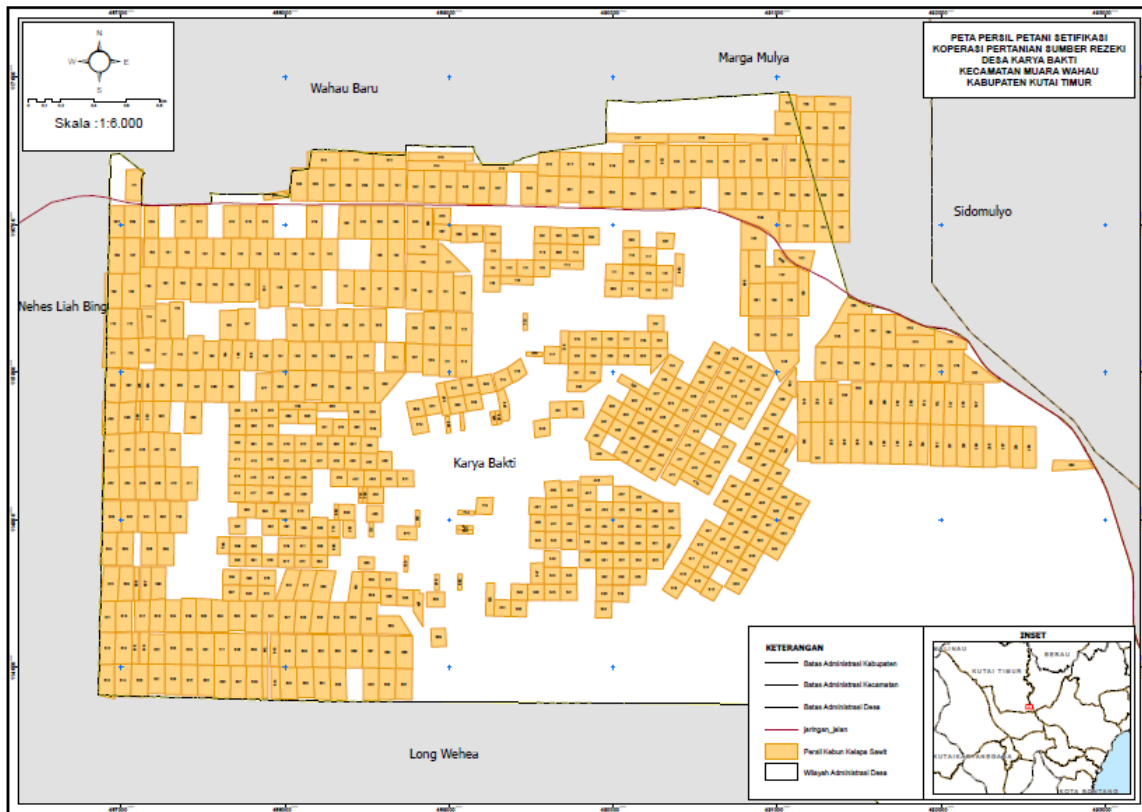

BSI Services Malaysia Sdn. Bhd. Adalah Lembaga terakreditasi yang menyediakan jasa sertifikasi RSPO P&C dan RSPO SCCS pihak ketiga yang independen. BSI Malaysia adalah anak perusahaan BSI Group, perusahaan Royal Charter Kerajaan Inggris. BSI adalah merk terpercaya di dunia dalam penyediaan solusi perkembangan bisnis dengan lebih dari 86.000 klien pada lebih dari 193 negara di seluruh dunia. Misi BSI adalah untuk membagikan pengetahuan, inovasi dan praktek-praktek terbaik yang membantu organisasi dalam membuat kesempurnaan sebagai kebiasaan. BSI adalah Badan Standardisasi Nasional di Kerajaan Inggris. BSI Services Malaysia Sdn. Bhd. Memiliki kantor dengan afiliasi RSPO di Indonesia, Australia, China dan India.

Public

Tim audit untuk audit ini akan terdiri atas:

Tim Audit	Peran / Area Persyaratan	Kualifikasi dan Pengalaman
Eko Prastio Ramadhan	Team Leader Mengaudit aspek Pengelolaan aspek Lingkungan, Gas Rumah Kaca dan Nilai Konservasi Tinggi, Penilaian Dampak,	<b>Edukasi:</b> Lulusan Sarjana Kehutanan dengan Jurusan Konservasi Sumberdaya Hutan, Lulusan dari Institut Pertanian Bogor (IPB) tahun 2010. <b>Pengalaman Kerja:</b> pengalaman kerja 6 tahun di bidang industri perkebunan kelapa sawit di Indonesia sebagai Sustainability. Memiliki pengalaman lebih dari 4 tahun bekerja sebagai Auditor Lembaga Sertifikasi dan terlibat dalam proses audit untuk beberapa skema, khususnya RSPO dan ISPO. <b>Pelatihan-pelatihan:</b> Telah mengikuti dan lulus dalam pelatihan ISO 9001 Lead Auditor Course, ISO 14001 Lead Auditor Course, ISO 45001 Lead Auditor Course, Endorsed RSPO P&C Lead Auditor Course, Endorsed RSPO SCCS Lead Auditor. <b>Kemampuan berbahasa:</b> Berbahasa Indonesia dan berbahasa Inggris.
Edy Widodo	Team Member Mengaudit aspek Aspek Sosial dan Konsultasi dengan Pemangku Kepentingan, prosedur operasional, Kebijakan-kebijakan organisasi, Perbaikan Berkelanjutan	<b>Edukasi:</b> Sarjana Teknologi Pertanian dari Universitas Padjadjaran, Bandung. <b>Pengalaman Kerja:</b> Pengalaman kerja 8 tahun di industri perkebunan kelapa sawit sebagai Agronomis dan Asisten Manager di beberapa perusahaan. Pengalaman kerja 9 tahun sebagai RSPO/ISPO auditor. <b>Pelatihan-pelatihan:</b> Telah mengikuti dan menyelesaikan pelatihan-pelatihan ISO 9001 Lead Auditor Course, ISPO endorsed auditor course, Understanding ISO 14001 training, Auditing ISO 14001: 2004 training, Endorsed RSPO Supply Chain Certification Lead Auditor Course, Endorsed RSPO P&C Lead Auditor Course, SMETA Requirements Training, Introductory Course for High Conservation Value dan High Carbon Stock (HCS) in Oil Palm Plantation. <b>Kemampuan berbahasa:</b> Berbahasa Indonesia dan berbahasa Inggris.
Mujinius Jalaraya	Team Member Mengaudit aspek Kesehatan dan keselamatan kerja, komitmen organisasi, kepatuhan terhadap hukum, perencanaan ekonomi jangka Panjang, ICS.	<b>Edukasi:</b> Sarjana Kehutanan dari Jurusan Konservasi Sumberdaya Hutan dan Ekowisata, Institut Pertanian Bogor. <b>Pengalaman Kerja:</b> Pengalaman kerja 6 tahun di industri perkebunan kelapa sawit sebagai Asisten SHE di PT. Astra Agro Lestari Tbk dan Sustainability Supervisor di Teladan Prima Group. Pengalaman kerja 8 tahun sebagai RSPO Auditor / Lead Auditor. <b>Pelatihan-pelatihan:</b> Telah mengikuti dan menyelesaikan pelatihan-pelatihan ISO 9001 Lead Auditor

Public

		<p>course, ISPO Lead Auditor course, Endorsed RSPO P&amp;C Lead Auditor course, Endorsed RSPO SCCS Lead Auditor course, Introductory Course for High Conservation Value and High Carbon Stock (HCS) in Oil Palm Plantation, ISO 14001 Internal Auditor Training, ISO 45001 Lead Auditor course, OHS Expert Training, SMETA Requirements Training.</p> <p><b>Kemampuan berbahasa:</b> Berbahasa Indonesia dan berbahasa Inggris.</p>
<p>Nanang Rusmana</p>	<p>Team Member</p> <p>Dalam audit ini melakukan penilaian aspek praktek-praktek terbaik untuk pengelolaan Kebun, Kesejahteraan Pekerja, Konsultasi dengan Pekerja.</p>	<p><b>Edukasi:</b> Sarjana Kehutanan dari Institut Pertanian Bogor (IPB) tahun 2005.</p> <p><b>Pengalaman Kerja:</b> Memiliki pengalaman kerja di Konsultan Lingkungan dan pengalaman lebih dari 5 tahun di Perusahaan Perkebunan Kelapa Sawit di PT. Astra Agro Lestari Tbk, pernah bekerja di Perusahaan Pertambangan di Indonesia lebih dari 3 tahun di PT. Kapuas Prima Coal Group. 6 tahun pengalaman kerja di Lembaga Sertifikasi (LS) sejak tahun 2016 sebagai Auditor ISO, ISPO, RSPO di PT. SAI Global Indonesia dan PT. SGS Indonesia.</p> <p><b>Pelatihan-pelatihan:</b> Telah mengikuti dan menyelesaikan pelatihan-pelatihan ISO 9001:2015 Lead Auditor Course, ISPO Auditor Course, ISO 14001:2015 Lead Auditor Course, ISO 45001:2018 Lead Auditor Course, Endorsed RSPO P&amp;C Lead Auditor Course, Endorsed RSPO Supply Chain Certification Lead Auditor Course, SMK3 Auditor Course, HCV Assessor Course, General OHS Expert Course, SMETA Requirements training.</p> <p><b>Kemampuan berbahasa:</b> Berbahasa Indonesia dan berbahasa Inggris.</p>

Sebagai bentuk persiapan menghadapi audit, para pemangku kepentingan terkait diundang untuk memberikan masukan tertulis terkait penilaian audit ini dengan cara memberikan komentar terkait aspek-aspek terkait di dalam unit sertifikasi. Topik yang dapat Anda komentari seperti berikut, namun tidak terbatas pada:

- Perlindungan dan Konservasi lingkungan
- Hak Asasi Manusia & Kesejahteraan Pekerja
- Peluang untuk mendapatkan pekerjaan
- Pendekatan organisasi untuk Pengembangan Masyarakat
- Hubungan Anda dengan organisasi
- Partisipasi dalam pengambilan keputusan
- Persetujuan atas dasar informasi di awal tanpa paksaan (PADIATAPA)
- Saran untuk perbaikan

Komentar-komentar yang diterima dalam 30 hari sejak surat tertanggal surat ini akan dipertimbangkan dalam proses penilaian audit. Mohon masukkan detail-detail terkait bilamana kami perlu menghubungi anda untuk klarifikasi atau menindaklanjuti isu-isu yang anda layangkan.

Nama: .....

Email: .....

Jabatan: .....

Nomor Telepon: .....

Public

Apabila Anda ingin komentar-komentar anda dipelakukan secara rahasia atau tetap anonym, mohon tuliskan "RAHASIA" dalam balasan anda. Anda dapat juga menyampaikan komentar-komentar secara langsung kepada:

**Scheme Manager:**

Dr. Chaiyaporn Seekao  
BSI Services Malaysia Sdn. Bhd.  
Suite 29.01 Level 29 The Gardens North  
Tower, Mid Valley City Lingkaran Syed Putra  
59200 Kuala Lumpur  
Federal Territory, Malaysia  
Faks : +603 9212 9639  
Email : [Chaiyaporn.Seekao@bsigroup.com](mailto:Chaiyaporn.Seekao@bsigroup.com)

**DAN / ATAU****Detail Auditee:**

Bapak Arif Usman  
Koperasi Pertanian Sumber Rejeki  
Jalan Nusantara, Desa Karya Bhakti, Kecamatan  
Muara Wahau, Kabupaten Kutai Timur, Provinsi  
Kaliimantan Timur, Indonesia  
Faks : -  
Email : [ksrkaryabakti@gmail.com](mailto:ksrkaryabakti@gmail.com)

Kami mengucapkan terimakasih atas komentar-komentar Anda.

Salam hormat,,

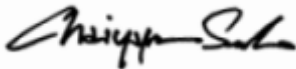

.....  
Chaiyaporn Seekao, Ph.D  
Technical and Compliance Manager – Food (RSPO)  
BSI Services Malaysia Sdn Bhd