

Tanggal : 08 September 2023

**Notifikasi untuk Kegiatan Penilaian Utama RSPO di PKS BHL PT Bumi Hutani Lestari anak perusahaan dari PT Eagle High Plantations Tbk (RSPO Membership 1-0048-08-000-00, 21 Maret 2008)**

Stakeholder yang terhormat,

PT Mutuagung Lestari akan melakukan penilaian terhadap PT Bumi Hutani Lestari dengan ruang lingkup PKS BHL dan kebun pemasoknya, yang berlokasi di Desa Mirah Kalanaman, Kecamatan Katingan Tengah, Kabupaten Katingan, Provinsi Kalimantan Tengah, Indonesia untuk memenuhi Interpretasi Nasional Indonesia terhadap Prinsip dan Kriteria RSPO untuk Produksi Minyak Sawit Berkelanjutan 2018 (INANI 2020).

PT Bumi Hutani Lestari telah melakukan registrasi di PalmTrace IT platform dengan nomor keanggotaan RSPO\_PO1000004865. Organisasi ini akan menjalani proses penilaian RSPO dan memprogramkan keseluruhan area produksi dibawah manajemennya untuk memenuhi standar RSPO. PT Mutuagung Lestari merencanakan untuk melakukan proses penilaian terhadap unit usaha yang terdiri dari 1 (satu) pabrik dan 6 (enam) kebun inti pada tanggal **16 s.d 21 Oktober 2023**.

Informasi tentang data produksi di pabrik minyak sawit dan kebun tersebut adalah sebagai berikut:

Nama Pabrik	Lokasi	Koordinat GPS		Kapasitas (Ton/jam)	Volume Tahunan	
		Lintang	Bujur		CPO Output (Ton/tahun)	PK Output (Ton/tahun)
BHL POM	Desa Mirah Kalanaman, Kecamatan Katingan Tengah, Kabupaten Katingan, Provinsi Kalimantan Tengah, Indonesia	01° 40' 43.700" LS	112° 56' 15.400" BT	60	63.467,41	11.727,67

\*Sumber: Data Produksi periode 12 bulan

Nama Kebun	Lokasi	Koordinat GPS		Luas Area (Ha)	Areal Tanam (Ha)	Produksi TBS (Ton/tahun)
		Lintang	Bujur			
Kebun Sinabung (SNBE)	Desa Damar Makmur, Kecamatan Tualan Hulu, Kabupaten Kotawaringin Timur, Provinsi Kalimantan Tengah, Indonesia	01° 39' 42.990" LS	112° 53' 3.514" BT	2.143,90	1.951,20	33.623,25
Kebun Sibayak (SBYE)	Desa Mirah Kalanaman, Kecamatan Katingan Tengah, Kabupaten Katingan, Provinsi Kalimantan Tengah, Indonesia	01° 42' 4.414" LS	112° 57' 49.007" BT	2.031,70	1.908,90	46.469,64
Kebun Rinjani (RJNE)	Desa Damar Makmur, Kecamatan Tualan Hulu, Kabupaten Kotawaringin Timur, Provinsi Kalimantan Tengah, Indonesia	01° 42' 1.465" LS	112° 56' 19.569" BT	2.353,00	2.103,40	37.164,98
Kebun Kerinci (KRCE)	Desa Mirah Kalanaman, Kecamatan Katingan Tengah, Kabupaten Katingan, Provinsi	01° 39' 51.620" LS	112° 57' 39.631" BT	1.724,80	1.307,80	22.677,37

	Kalimantan Tengah, Indonesia					
Kebun Bukit Raya (BRYE)	Desa Mirah Kalanaman, Kecamatan Katingan Tengah, Kabupaten Katingan, Provinsi Kalimantan Tengah, Indonesia	01° 37' 9.085" LS	112° 55' 24.316" BT	2.328,00	1.846,90	28.000,11
Kebun Papandayan (PPDE)	Desa Mirah Kalanaman, Kecamatan Katingan Tengah, Kabupaten Katingan, Provinsi Kalimantan Tengah, Indonesia	01° 35' 1,525" LS	112° 55' 14.066" BT	2.264,60	1.001,20	28.000,29
<b>Total</b>				<b>12.846,00</b>	<b>10.119,40</b>	<b>195.935.63</b>

*\*Sumber: Data Produksi periode 12 bulan*

PT Eagle High Plantations adalah sebuah perusahaan perkebunan kelapa sawit yang berbasis di Indonesia dengan lokasi kebun dan pabrik kelapa sawit yang tersebar di Kalimantan, Sumatera dan Papua. Perusahaan berkomitmen untuk menjadi perusahaan yang berkelanjutan dengan mengedepankan keseimbangan kinerja ekonomi, lingkungan, sosial, dan tata kelola perusahaan.

Perusahaan merupakan existing perkebunan kelapa sawit dan tidak terdapat rencana pengembangan lahan.

PT Bumi Hutani Lestari telah menyelesaikan proses RaCP, Concept Note (Annex 7) telah disetujui oleh RSPO Tanggal 27 Mei 2022, Remediation & Compensation plan (Annex 8) telah disetujui oleh RSPO pada tanggal 11 Oktober 2022.

Peta Lokasi untuk unit sertifikasi adalah:

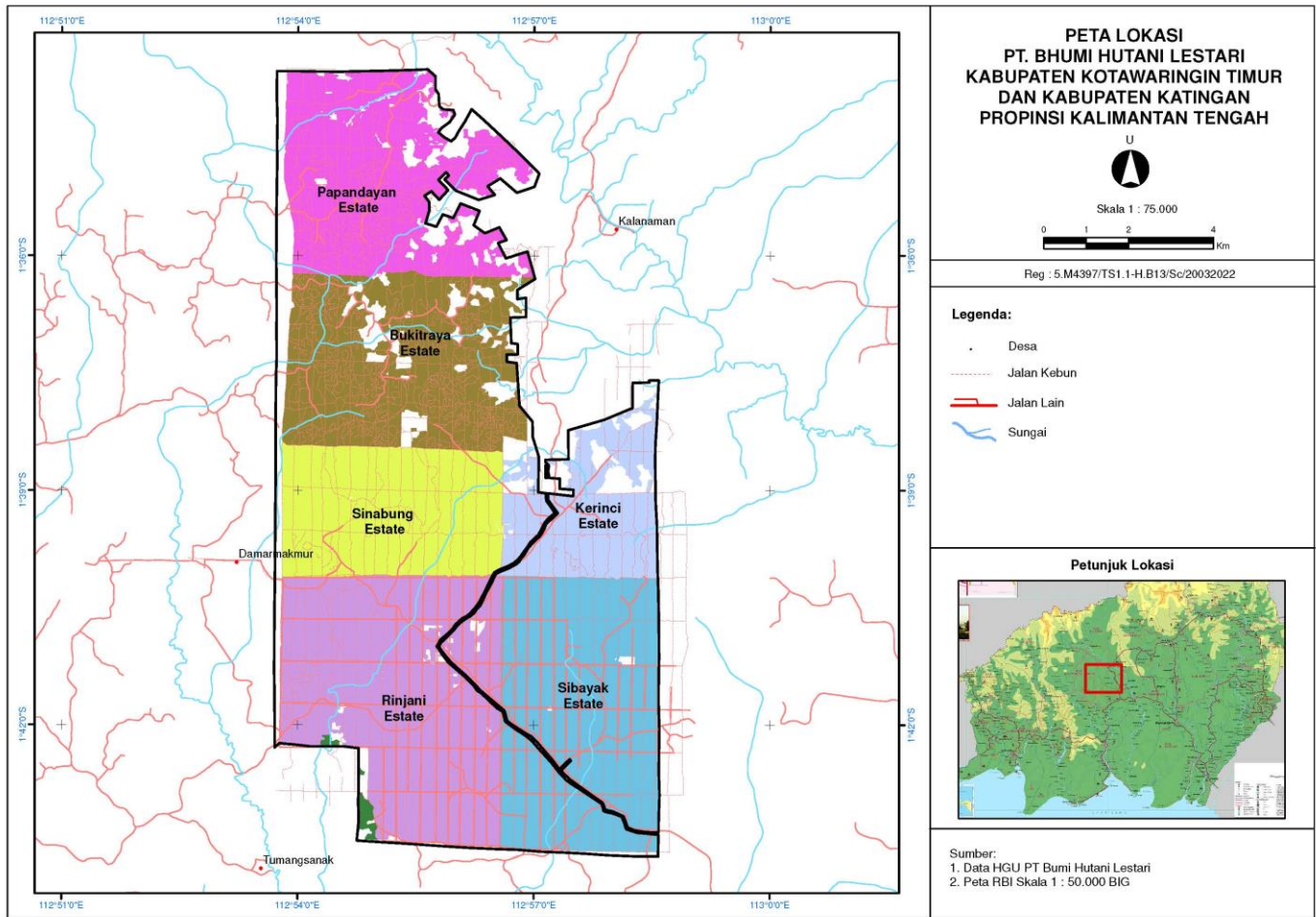

PT Mutuagung Lestari, atau yang disebut juga Mutu International (MUTU), bermula sebagai lembaga inspeksi, laboratorium dan sertifikasi sejak tahun 1990. Merupakan Perusahaan Private Nasional yang didukung oleh sumber daya manusia yang profesional dengan komitmen tinggi serta telah diakui secara Nasional dan Internasional. sejak Juni 2003, MUTU telah mendapatkan pengakuan dari Menteri Pertanian, Kehutanan dan Perikanan Jepang sebagai Organisasi Sertifikasi Asing yang terdaftar atau Registered Overseas Certification Body (ROCB) yang bertugas memberikan sertifikat terhadap produk yang memenuhi persyaratan Japan Agricultural Standard (JAS), dimana wilayah yang dibawah meliputi Indonesia, Myanmar, Kamboja, Malaysia, Vietnam, Timor Leste, Philipina, Papua Nugini, dan China. Dengan pengakuan ini, MUTU merupakan anggota ROCB pertama di Asia. Komite Akreditasi Nasional (KAN) telah mengakreditasi MUTU sebagai Lembaga sertifikasi Sistem Manajemen Mutu (ISO 9001:2015) dan Lembaga Sertifikasi Sistem Manajemen Lingkungan (ISO 14000:2015). Lembaga Ekolabel Indonesia (LEI) juga telah mengakreditasi MUTU sebagai Lembaga sertifikasi Pengelolaan Hutan Lestari, Lembaga Sertifikasi Indonesian Sustainable Palm Oil (ISPO). Sejak Maret 2014 MUTU telah terakreditasi oleh Accreditation Services International (ASI) sebagai lembaga sertifikasi RSPO.

Tim auditor untuk penilaian sertifikasi akan dipimpin oleh **Hasiholan Sihombing** dan tim auditor lainnya dari PT Mutuagung Lestari, terdiri dari:

Tim Auditor	Peran Audit	Kualifikasi dan Pengalaman
Hasiholan Sihombing	Aspek Legalitas, Sengketa Lahan, SCCS, Lingkungan, GHG, dan HCV	Warga Negara Indonesia. Sarjana Agricultur, Jurusan Agronomi, Fakultas Agrikultur. Memiliki pengalaman kerja 7 tahun sejak 2009 sebaga staf operasional di Perusahaan Kebun Kelapa Sawit di Indonesia. Pelatihan yang telah diikuti diantaranya: Lead Auditor ISPO tahun 2016, Pelatihan Lead Auditro RSPO P&C tahun 2018, Pelatihan Sertifikasi Rantai Pasok RSPO tahun 2020, <i>Awareness</i> SA 8000 tahun 2018, Sistem Manajemen Mutu (ISO 9001:2015) tahun 2016, Sistem Manajemen Lingkungan (ISO 14001:2015) tahun 2017, Ahli K3vtahun 2013, OHSAS 18001:2007 tahun 2017, ISO 19011:2018 tahun 2019, ISO 17021:2011 dan ISO 17065:2012 tahun 2016.
Septian Maulana	Aspek Kesejahteraan Pekerja dan Transparansi	Warga Negara Indonesia, Sarjana Ekonomi, Universitas Pamulang. Memiliki pengalaman sebagai staf berkelanjutan di Kebun Kelapa Sawit. Pelatihan yang telah diikuti antara lain sertifikasi Calon Ahli Kesehatan dan Keselamatan Kerja oleh Kementerian Tenaga Kerja dan Transmigrasi RI; Dasar Pemadaman Kebakaran dan Dasar Pertolongan Pertama; Sistem Manajemen Terintegrasi Kesadaran (ISO 14001, dan ISO 45001 tahun 2020); Kesadaran (ISO 19011, ISO 17065; dan ISO 17021) tahun 2020; Lead Auditor ISO 9001:2015 tahun 2021, Lead Auditor ISPO tahun 2021, Lead Auditor RSPO tahun 2021 dan menyelesaikan <i>Awareness</i> Sosial Audit SMETA tahun 2022.
Firda Tarunajaya	Aspek BMP dan OHS	Warga Negara Indonesia, lulus pada tahun 2010 dari Departemen Silvikultur, Fakultas Kehutanan, Institut Pertanian Bogor. Memiliki pengalaman kerja 10 tahun sejak 2010 sebagai Staff Operasional di Perusahaan Perkebunan Kelapa Sawit di Indonesia. Pelatihan yang telah diikuti adalah: Lead Auditor RSPO, Lead Auditor ISPO, Sistem Manajemen Mutu, Sistem Manajemen Lingkungan (ISO 14001:2015), ISO 19011:2018, ISO 17021:2011 dan ISO 17065:2012. Memiliki pengalaman di berbagai kegiatan audit yang terkait dengan sistem perkebunan kelapa sawit sejak 2021.

PT Mutuagung Lestari mengundang para pihak untuk memberikan komentar terhadap hal-hal yang menjadi poin penilaian seperti di bawah ini:

- Kelestarian lingkungan di sekitar kebun atau pabrik termasuk penggunaan pestisida dan penanggulangan limbah
- Keanekaragaman hayati di sekitar kebun dan pabrik serta lingkungan sekitarnya
- Peluang Kerja
- Kontribusi perusahaan terhadap pembangunan daerah
- Kondisi perumahan, sanitasi, fasilitas dan sarana pendukung pendidikan.

f. Permasalahan lainnya yang berkaitan dengan sertifikasi.

Komentar akan diterima dalam waktu 30 hari setelah surat ini dikeluarkan untuk kami pertimbangkan dalam proses penilaian. Dan isilah formulir di bawah ini serta lampirkan pada lembaran komentar sebagai data pribadi anda, dan untuk kami melakukan klarifikasi terhadap saran atau komentar yang anda berikan.

Nama : \_\_\_\_\_  
Alamat : \_\_\_\_\_  
Nomor Telepon : \_\_\_\_\_  
Nomor Fax : \_\_\_\_\_

Bila dalam memberikan komentar data pribadi anda tidak ingin dipublikasikan. Anda dapat menuliskan kata 'RAHASIA' dalam surat komentar anda. Silahkan kirimkan komentar anda kepada :

**PT MUTUAGUNG LESTARI****Leonada****Manajer Operasional**

Jl. Raya Bogor Km. 33,5 No. 19

Cimanggis, Depok - Indonesia 16953

Telp (+62-21) 874 0202

Fax. (+62-21) 8774 0745 / 46

[agri@mutucertification.com](mailto:agri@mutucertification.com)web : [www.mutucertification.com](http://www.mutucertification.com)**PT BUMI HUTANI LESTARI****Budi Tri Prasetya****Head Sustainability**

PT Eagle High Plantations Tbk,

Rajawali Place, 28<sup>th</sup> Floor

Jl. HR Rasuna Said Kav. B/4 Jakarta 12910

Telp. (+62-21) 8665 8828

Fax. -

[sustainability@eaglehighplantations.com](mailto:sustainability@eaglehighplantations.com)web : [www.eaglehighplantations.com](http://www.eaglehighplantations.com)

Kami ucapkan terima kasih atas segala komentar yang anda berikan.

Hormat kami,

**Irham Budiman**

Direktur

PT Mutuagung Lestari