

Tanggal : 10 Januari 2024

Notifikasi untuk Kegiatan Resertifikasi RSPO di Sungai Merah POM PT Sumber Indah Perkasa anak perusahaan dari GAR Ltd (RSPO Membership 1-0096-11-000-00, 31 March 2011)

Stakeholder yang terhormat,

PT Mutuagung Lestari akan melakukan penilaian terhadap PT Sumber Indah Perkasa dengan ruang lingkup Sungai Merah POM dan kebun pemasoknya, yang berlokasi di Desa Sidomukti, Gedung Kecamatan Aji Baru, Kabupaten Tulang Bawang, Provinsi Lampung, Indonesia untuk memenuhi Interpretasi Nasional Indonesia terhadap Prinsip dan Kriteria RSPO untuk Produksi Minyak Sawit Berkelanjutan 2018 (INANI 2020).

PT Sumber Indah Perkasa telah melakukan registrasi di Palm Trace IT platform dengan nomor keanggotaan RSPO_PO1000001343. Organisasi ini akan menjalani proses penilaian RSPO dan memprogramkan keseluruhan area produksi dibawah manajemennya untuk memenuhi standar RSPO. PT Mutuagung Lestari merencanakan untuk melakukan proses penilaian terhadap unit usaha yang terdiri dari 1 (satu) pabrik dan 2 (dua) kebun inti pada tanggal **23 – 27 Februari 2024**.

Informasi tentang data produksi di pabrik minyak sawit dan kebun tersebut adalah sebagai berikut:

| Nama Pabrik | Lokasi | Koordinat GPS | | Kapasitas (Ton/jam) | Volume Tahunan | |
|-------------------|---|---------------|-----------------|---------------------|------------------------|-----------------------|
| | | Lintang | Bujur | | CPO Output (Ton/tahun) | PK Output (Ton/tahun) |
| Sungai Merah Mill | Desa Sidomukti, Gedung Kecamatan Aji Baru, Kabupaten Tulang Bawang, Provinsi Lampung, Indonesia | 4° 13' 6" LS | 105° 35' 18" BT | 90 | 33.837,39 | 8.808,22 |

*Sumber: Data Produksi periode 12 bulan

| Nama Kebun | Lokasi | Koordinat GPS | | Luas Area (Ha) | Areal Tanam (Ha) | Produksi TBS (Ton/tahun) |
|----------------------|---|---------------|-----------------|-----------------|------------------|--------------------------|
| | | Lintang | Bujur | | | |
| Sungai Merah Estate | Desa Sidang Gunung Agung, Kecamatan Rawajitu Utara, Kabupaten Mesuji, Provinsi Lampung, Indonesia | 4° 12' 1" LS | 105° 38' 4" BT | 4.046,01 | 1.585,12 | 14.155,92 |
| KKPA Gedung Aji Lama | Desa Sidoarjo, Kecamatan Penawartama, Kabupaten Tulang Bawang, Provinsi Lampung, Indonesia | 4° 9' 45" LS | 105° 26' 24" BT | 4.505,75 | 4.505,75 | 93.000,62 |
| Total | | | | 8.551,76 | 6.090,87 | 107.156,54 |

*Sumber: Data Produksi periode 12 bulan

Didirikan pada tahun 1996, GAR kini telah beroperasi di 14 negara, dan produk kami dikirim ke sekitar 100 negara di seluruh dunia, termasuk Tiongkok, India, dan Amerika Serikat, serta berbagai tujuan di Eropa dan Timur Tengah. GAR tercatat di Bursa Efek Singapura pada tahun 1999.

GAR adalah pemimpin global dalam produksi minyak sawit, memproduksi lebih dari 2,43 juta ton minyak sawit mentah (CPO) pada tahun 2022. Kami mengelola sekitar 538.000 hektar perkebunan, termasuk perkebunan rakyat, di seluruh Indonesia. Fasilitas penyulingan hilir dan produk khusus kami memproduksi produk-produk berkualitas tinggi untuk pasar agronomi, makanan, oleokimia, dan bioenergi global. Kami juga telah meluncurkan bisnis penyimpanan dan distribusi gula untuk meningkatkan kemampuan pengiriman dan logistik kami.

Skala besar dan sifat operasi kami yang terintegrasi secara vertikal memungkinkan tim kami yang terdiri dari lebih dari 100.000 orang untuk memastikan efisiensi, kualitas, dan keberlanjutan di seluruh rantai pasokan kami. Operasi kami digerakkan oleh inovasi

dan keberlanjutan, untuk memastikan bahwa GAR tetap menjadi pemimpin global dalam produksi minyak kelapa sawit yang berkelanjutan dan menjadi mitra pilihan Anda.

GAR menjadi yang terdepan dalam bidang agronomi dan teknologi berkat fokus dan investasi kami dalam penelitian dan pengembangan. Kami juga telah mengembangkan kapasitas hilir kami. GAR telah mengembangkan basis pelanggan global yang terdiversifikasi melalui distribusi, branding, merchandising, pemrosesan, pengiriman, dan logistik yang kuat.

Dengan produksi minyak kelapa sawit yang besar, tanggung jawab sosial perusahaan juga besar. GAR berada di jalur yang tepat untuk mencapai target kami untuk menjadi 100 persen dapat ditelusuri hingga ke perkebunan (Traceable to Plantation/TTP) dengan mencapai TTP penuh untuk sekitar 98 persen rantai pasokan kelapa sawit pada akhir tahun 2022. 100 persen perkebunan kami memiliki program pengembangan sosial dan masyarakat. Kami juga telah menyisihkan 79.900 hektar untuk konservasi.

Kebijakan Sosial dan Lingkungan GAR (GSEP) adalah peta jalan kami untuk mewujudkan tujuan kembar kami, yaitu pertumbuhan yang berkelanjutan dan memimpin industri kelapa sawit yang berkelanjutan.

Peta Lokasi Untuk Unit Sertifikasi adalah :

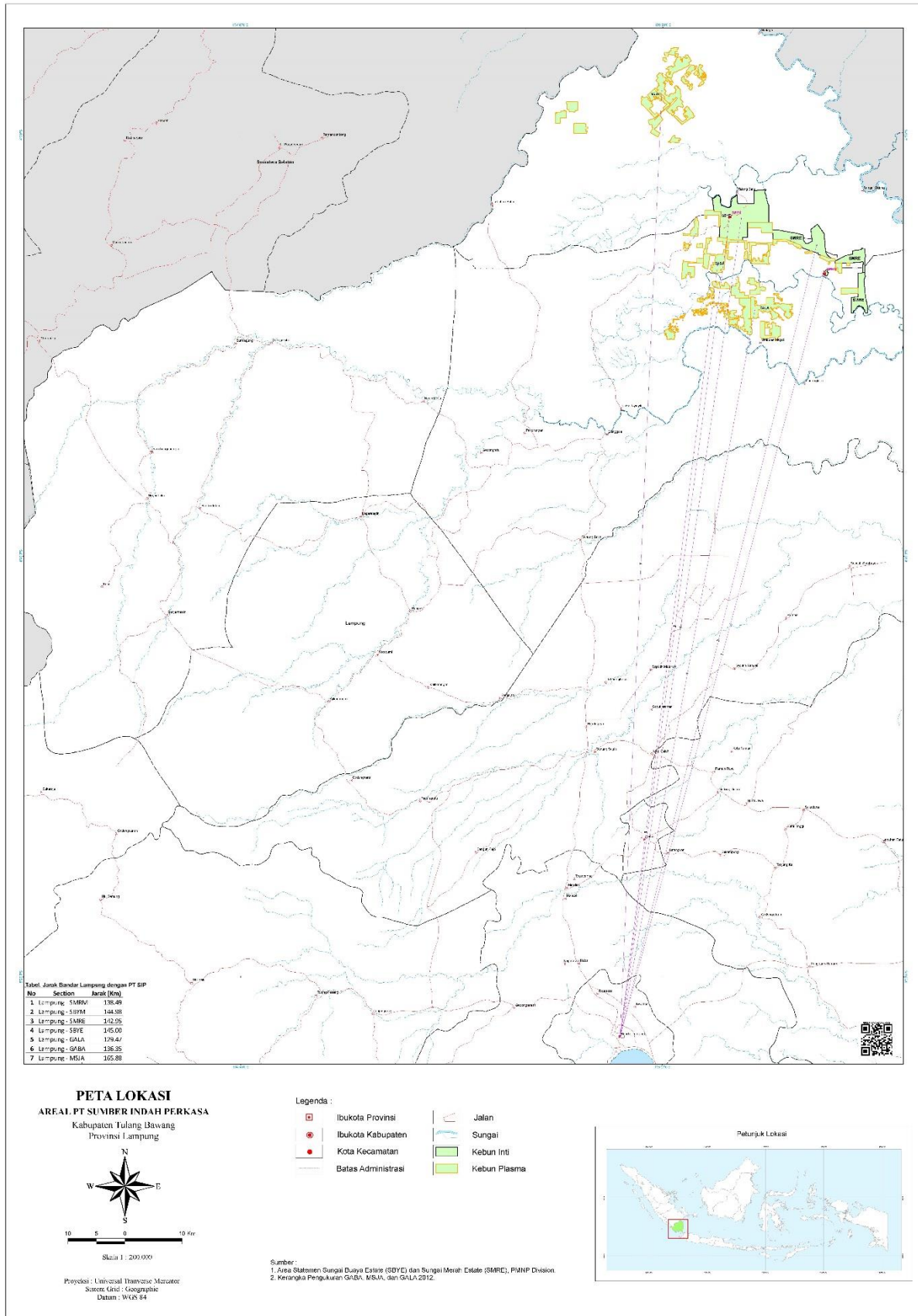

PT Mutuagung Lestari, atau yang disebut juga Mutu International (MUTU), bermula sebagai lembaga inspeksi, laboratorium dan sertifikasi sejak tahun 1990. Merupakan Perusahaan Private Nasional yang didukung oleh sumber daya manusia yang profesional dengan komitmen tinggi serta telah diakui secara Nasional dan Internasional. sejak Juni 2003, MUTU telah mendapatkan pengakuan dari Menteri Pertanian, Kehutanan dan Perikanan Jepang sebagai Organisasi Sertifikasi Asing yang terdaftar atau Registered Overseas Certification Body (ROCB) yang bertugas memberikan sertifikat terhadap produk yang memenuhi persyaratan Japan Agricultural Standard (JAS), dimana wilayah yang dibawah meliputi Indonesia, Myanmar, Kamboja, Malaysia, Vietnam, Timor Leste, Philipina, Papua Nugini, dan China. Dengan pengakuan ini, MUTU merupakan anggota ROCB pertama di Asia. Komite Akreditasi Nasional (KAN) telah mengakreditasi MUTU sebagai Lembaga sertifikasi Sistem Manajemen Mutu (ISO 9001:2015) dan Lembaga Sertifikasi Sistem Manajemen Lingkungan (ISO 14000:2015). Lembaga Ekolabel Indonesia (LEI) juga telah mengakreditasi MUTU sebagai Lembaga sertifikasi Pengelolaan Hutan Lestari, Lembaga Sertifikasi Indonesian Sustainable Palm Oil (ISPO). Sejak Maret 2014 MUTU telah terakreditasi oleh Accreditation Services International (ASI) sebagai lembaga sertifikasi RSPO.

Tim auditor untuk penilaian sertifikasi akan dipimpin oleh **Kiki Fadli** dan tim auditor lainnya dari PT Mutuagung Lestari, terdiri dari:

| Tim Auditor | Peran Audit | Kualifikasi dan Pengalaman |
|-------------------------|---|--|
| Kiki Fadli | Best Management Practice and OHS, Legal, Social, and SCCS Aspects | Sarjana Teknik Agrikultural, Program Studi Teknik Agrikultular. Memiliki pengalaman kerja di perkebunan kelapa sawit berkelanjutan swasta dan milik Negara. Telah mengikuti pelatihan Lead Auditor ISPO, Lead Auditor RSPO, General OHS Expert, ISO 9001:2008, ISO 14001:2015, ISO 17021, ISO 17065, HCV, SMK3, Training RSPO SCCS. Selama penilaian ini, beliau memverifikasi aspek Praktik Terbaik Budidaya Ketenagakerjaan, OHS, Legal, Sosial, dan SCCS. |
| Erika Lucitawati | Environment, HCV, Social, and GHG Aspects | Warga Negara Indonesia. Sarjana Teknik, Jurusan Teknik Lingkungan. Pelatihan yang telah diikuti antara lain Pelatihan Lead Auditor ISPO, Pelatihan Lead Auditor RSPO, SA8000, In House Training ISO 19011:2018, ISO 17021:2015, ISO 17065:2012, ISO 9001:2015, ISO 14001:2015, ISO 45001:2018, dan Pelatihan Pengawasan Keselamatan dan Kesehatan Kerja. Selama penilaian ini, beliau memverifikasi aspek lingkungan, GHG, dan konservasi. |
| Septian Maulana | Worker Welfare and Transparency aspects. | Warga Negara Indonesia, Sarjana Ekonomi, Universitas Pamulang. Memiliki pengalaman sebagai staf berkelanjutan di Kebun Kelapa Sawit. Pelatihan yang telah diikuti antara lain sertifikasi Calon Ahli Kesehatan dan Keselamatan Kerja oleh Kementerian Tenaga Kerja dan Transmigrasi RI; Dasar Pemadaman Kebakaran dan Dasar Pertolongan Pertama; Sistem Manajemen Terintegrasi Kesadaran (ISO 14001, dan ISO 45001 tahun 2020); Kesadaran (ISO 19011, ISO 17065; dan ISO 17021) tahun 2020; Lead Auditor ISO 9001:2015 tahun 2021, Lead Auditor ISPO tahun 2021, Lead Auditor RSPO tahun 2021 dan menyelesaikan Awareness Sosial Audit SMETA tahun 2022. |

PT Mutuagung Lestari mengundang para pihak untuk memberikan komentar terhadap hal-hal yang menjadi poin penilaian seperti di bawah ini:

- Kelestarian lingkungan di sekitar kebun atau pabrik termasuk penggunaan pestisida dan penanggulangan limbah
- Keanekaragaman hayati di sekitar kebun dan pabrik serta lingkungan sekitarnya
- Peluang Kerja
- Kontribusi perusahaan terhadap pembangunan daerah
- Kondisi perumahan, sanitasi, fasilitas dan sarana pendukung pendidikan.
- Permasalahan lainnya yang berkaitan dengan sertifikasi.

Komentar akan diterima dalam waktu 30 hari setelah surat ini dikeluarkan untuk kami pertimbangkan dalam proses penilaian. Dan isilah formulir di bawah ini serta lampirkan pada lembaran komentar sebagai data pribadi anda, dan untuk kami melakukan klarifikasi terhadap saran atau komentar yang anda berikan.

Nama : _____
Alamat : _____
Nomor Telepon : _____
Nomor Fax : _____

Bila dalam memberikan komentar data pribadi anda tidak ingin dipublikasikan. Anda dapat menuliskan kata 'RAHASIA' dalam surat komentar anda. Silahkan kirimkan komentar anda kepada :

PT MUTUAGUNG LESTARI**Leonada****Manajer Operasional**

Jl. Raya Bogor Km. 33,5 No. 19

Cimanggis, Depok - Indonesia 16953

Telp (+62-21) 874 0202

Fax. (+62-21) 8774 0745 / 46

agri@mutucertification.com

web : www.mutucertification.com

Sungai Merah POM PT Sumber Indah Perkasa**Yahya Mustakim****Head of Sustainability Management System
and Certification Operations Sustainability**

Sinar Mas Plaza, Tower II, 30th Floor Jl.MH

Thamrin No.51, Jakarta 10350, Indonesia

Telp. (+62-21) - 50338899

Fax. (+62-21) - 50338899

yahya.mustakim@sinarmas-agri.com

web : <http://www.goldenagri.com.sg>

Kami ucapkan terima kasih atas segala komentar yang anda berikan.

Hormat kami,

**Irham Budiman**

Direktur

PT Mutuagung Lestari